

**Informe Epidemiológico**

**23 DE OUTUBRO DE 2020**

**Nº 231**

**Tabela 1** – Frequência de casos segundo classificação operacional para COVID-19. Alagoas, 2020.

Casos Notificados	Em investigação		Casos Confirmados		Casos Descartados		Óbito/Letalidade	
<b>197.043</b>	<b>2.944</b>	<b>1,5%</b>	<b>89.994</b>	<b>45,7%</b>	<b>104.105</b>	<b>52,8%</b>	<b>2.201</b>	<b>2,4%</b>

Fonte: CIEVS/AL dados em 23/10/2020.

**SÍNDROME GRIPAL (SG)**

**Figura 1** – Casos confirmados de SG com confirmação laboratorial para COVID-19, segundo sexo. Alagoas, 2020.

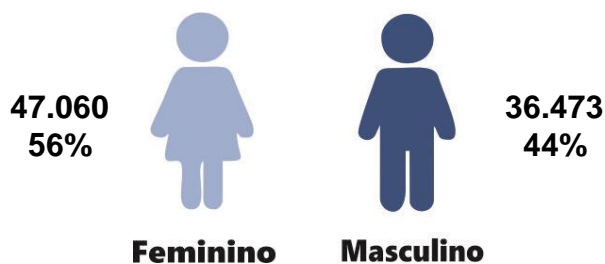

Fonte: CIEVS/AL dados em 23/10/2020.

**Gráfico 1** – Frequência de casos confirmados de SG por COVID-19, segundo evolução. Alagoas, 2020.

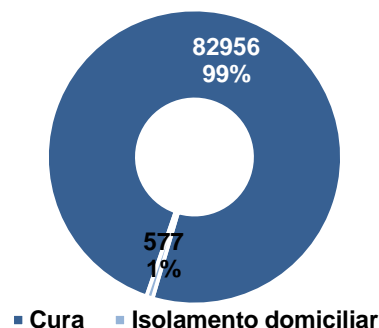

Fonte: CIEVS/AL dados em 23/10/2020.

**Gráfico 2** – Casos de SG com confirmação laboratorial para COVID-19, segundo faixa etária. Alagoas, 2020.

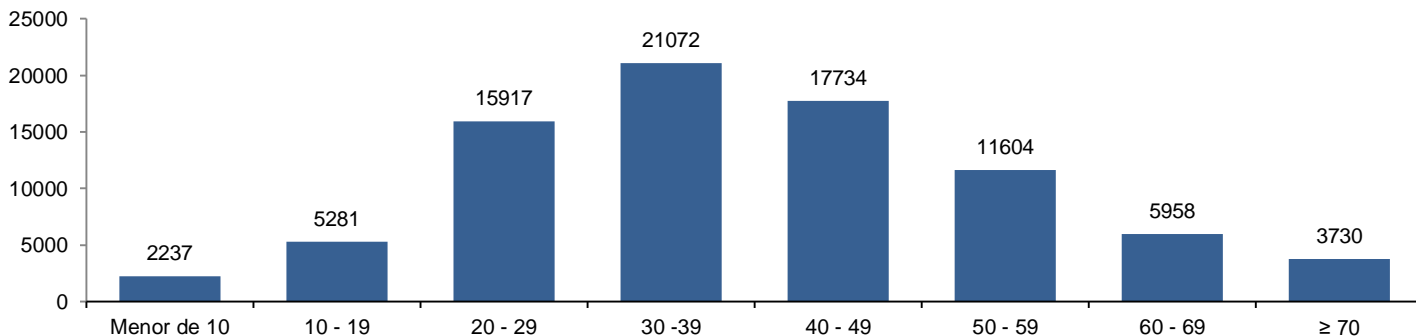

Fonte: CIEVS/AL dados em 23/10/2020.

**SÍNDROME RESPIRATÓRIA AGUDA GRAVE (SRAG)**

**Figura 2** – Casos confirmados de SRAG com confirmação laboratorial para COVID-19, segundo sexo. Alagoas, 2020.

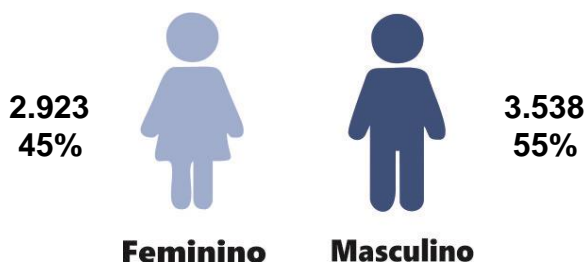

Fonte: CIEVS/AL dados em 23/10/2020.

**Gráfico 3** – Frequência de casos confirmados de SRAG por COVID-19, segundo evolução. Alagoas, 2020.

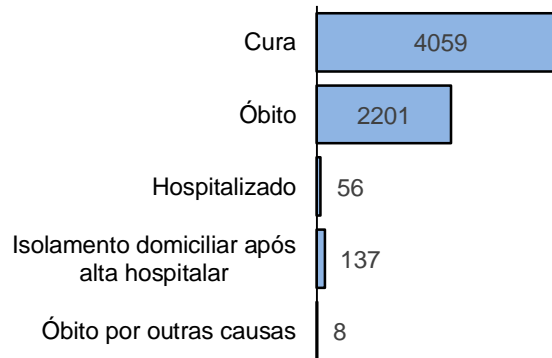

Fonte: CIEVS/AL dados em 23/10/2020.

**Gráfico 4** – Frequência da faixa etária dos casos confirmados de SRAG por COVID-19. Alagoas, 2020.

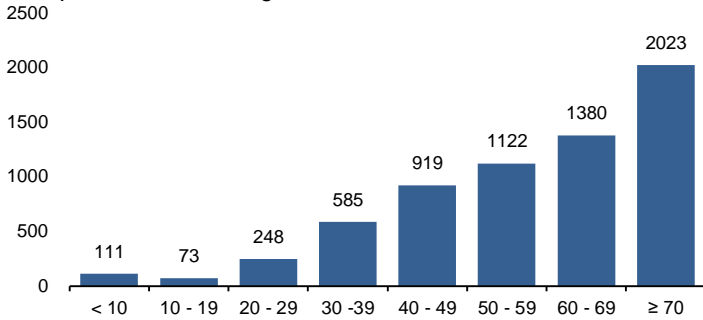

Fonte: CIEVS/AL dados em 23/10/2020.

**Gráfico 5** – Frequência de casos confirmados de SRAG por COVID-19, segundo raça/cor. Alagoas, 2020.

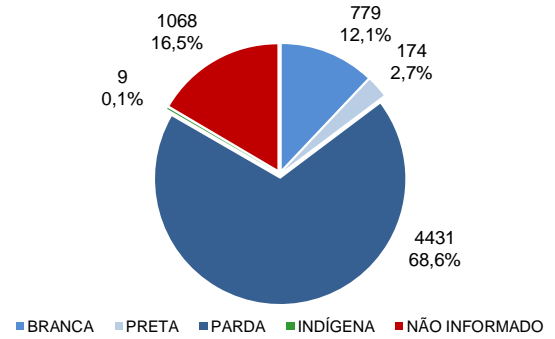

Fonte: CIEVS/AL dados em 23/10/2020.

### ÓBITOS CONFIRMADOS

**Gráfico 6** – Pirâmide etária dos óbitos confirmados por COVID-19, segundo sexo. Alagoas, 2020.

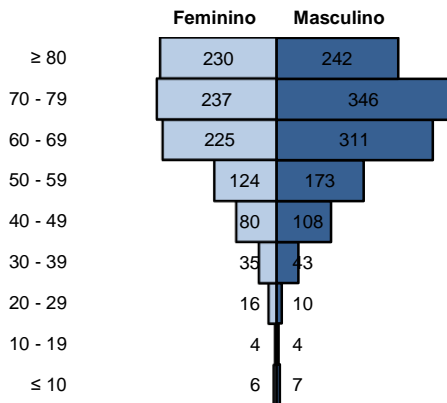

Fonte: CIEVS/AL dados em 23/10/2020.

**Gráfico 7** – Frequência de óbitos confirmados por COVID-19, segundo raça/cor. Alagoas, 2020.

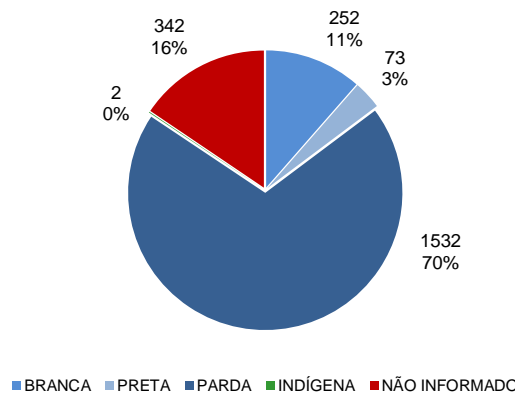

Fonte: CIEVS/AL dados em 23/10/2020.

**Gráfico 8** – Frequência dos óbitos confirmados por COVID-19, segundo comorbidade e fator de risco. Alagoas, 2020.

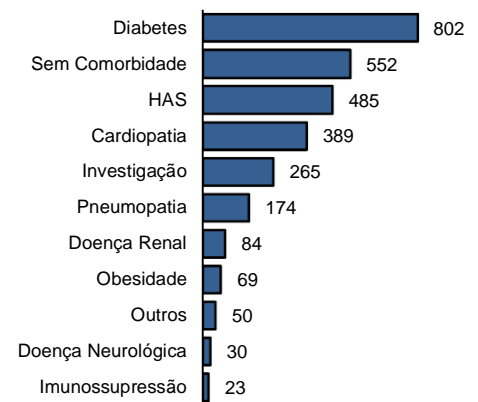

Fonte: CIEVS/AL dados em 23/10/2020.

### EVOLUÇÃO DE CASOS E ÓBITOS

**Gráfico 9** – Frequência de casos confirmados cumulativamente e óbitos segundo semana epidemiológica de confirmação. Alagoas, 2020.

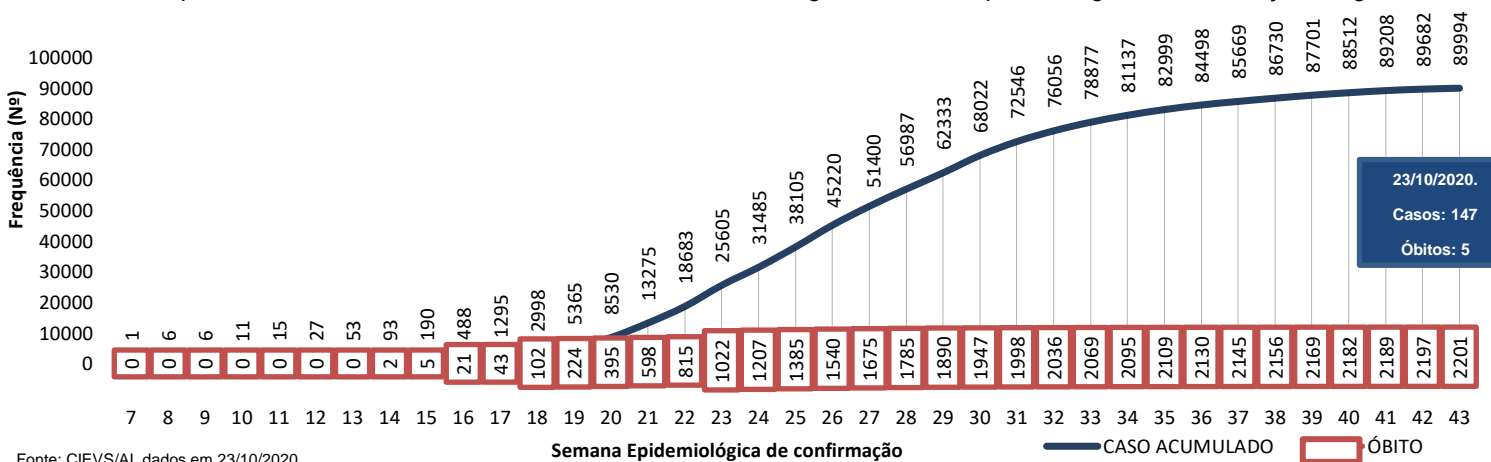

Fonte: CIEVS/AL dados em 23/10/2020.

23/10/2020.  
Casos: 147  
Óbitos: 5

#### TESTES LABORATORIAIS

QUANTITATIVO GERAL DE TESTES REALIZADOS EM 22/10/2020	
<b>Testes Rápidos (TR)</b>	<b>93</b>
Positivos	5
Negativos	88
<b>Testes RT - PCR</b>	<b>78</b>
Confirmados	9
Descartados	68
Inconclusivos	1
ESTOQUE DE TESTES DISPONÍVEIS PARA DIAGNÓSTICO	
Testes Rápidos (TR)	5.325
Kit amplificação RT-PCR (Reações)	42.321

#### PROFISSIONAIS DA SAÚDE

<b>Casos confirmados (geral)</b>	<b>89.994</b>
<b>Profissionais da Saúde Confirmados</b>	<b>6.125</b>
<b>Percentual de confirmados</b>	<b>6,8%</b>

Fonte: e-SUS VE dados em 23/10/2020.

EVOLUÇÃO DE CASOS E ÓBITOS POR SEMANA EPIDEMIOLÓGICA

Gráfico 10 – Frequência de casos e óbitos confirmados segundo semana epidemiológica de ocorrência. Alagoas, 2020.

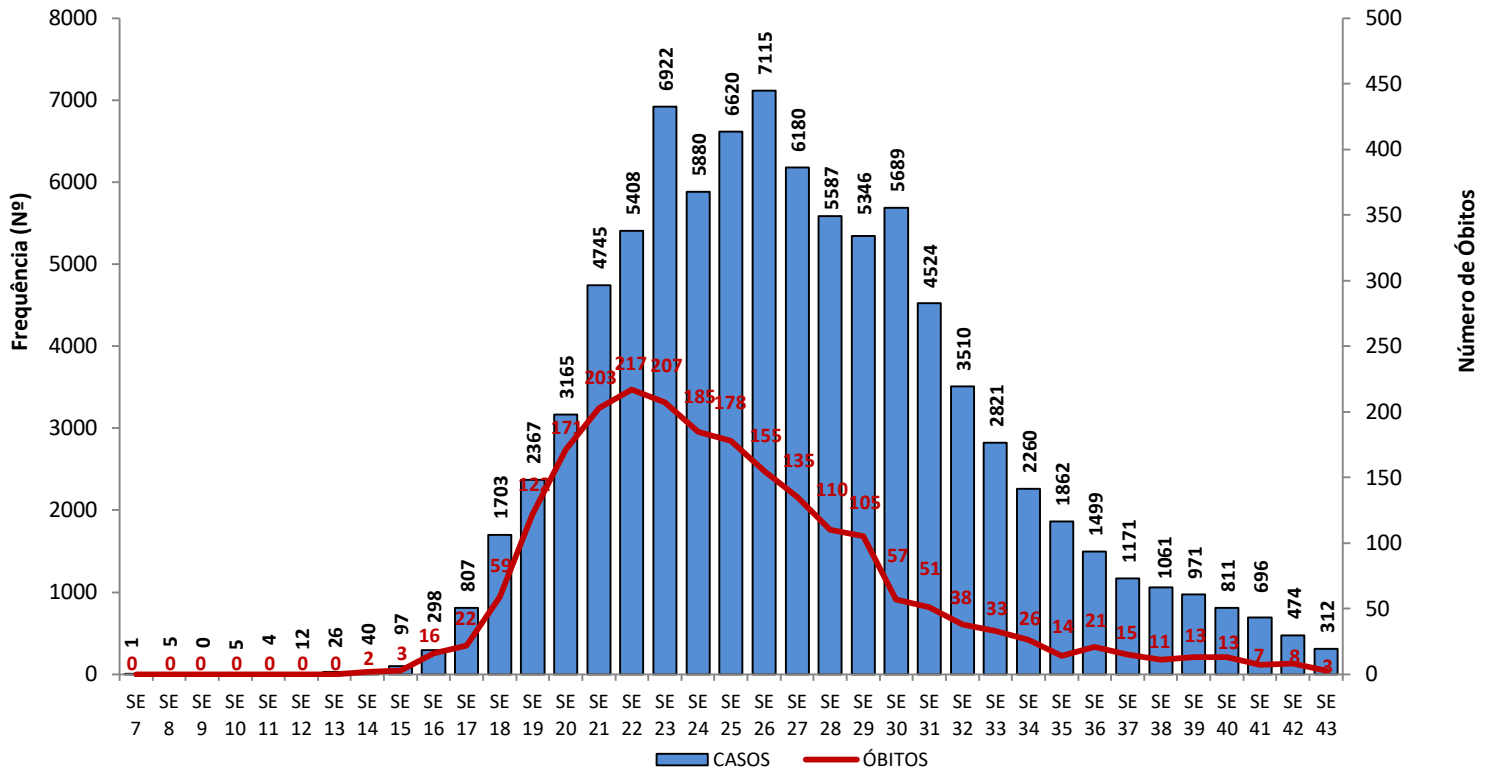

Fonte: CIEVS/AL dados em 23/10/2020.

Gráfico 11 – Frequência de casos por região (metropolitana e demais municípios) segundo semana epidemiológica de ocorrência. Alagoas, 2020.

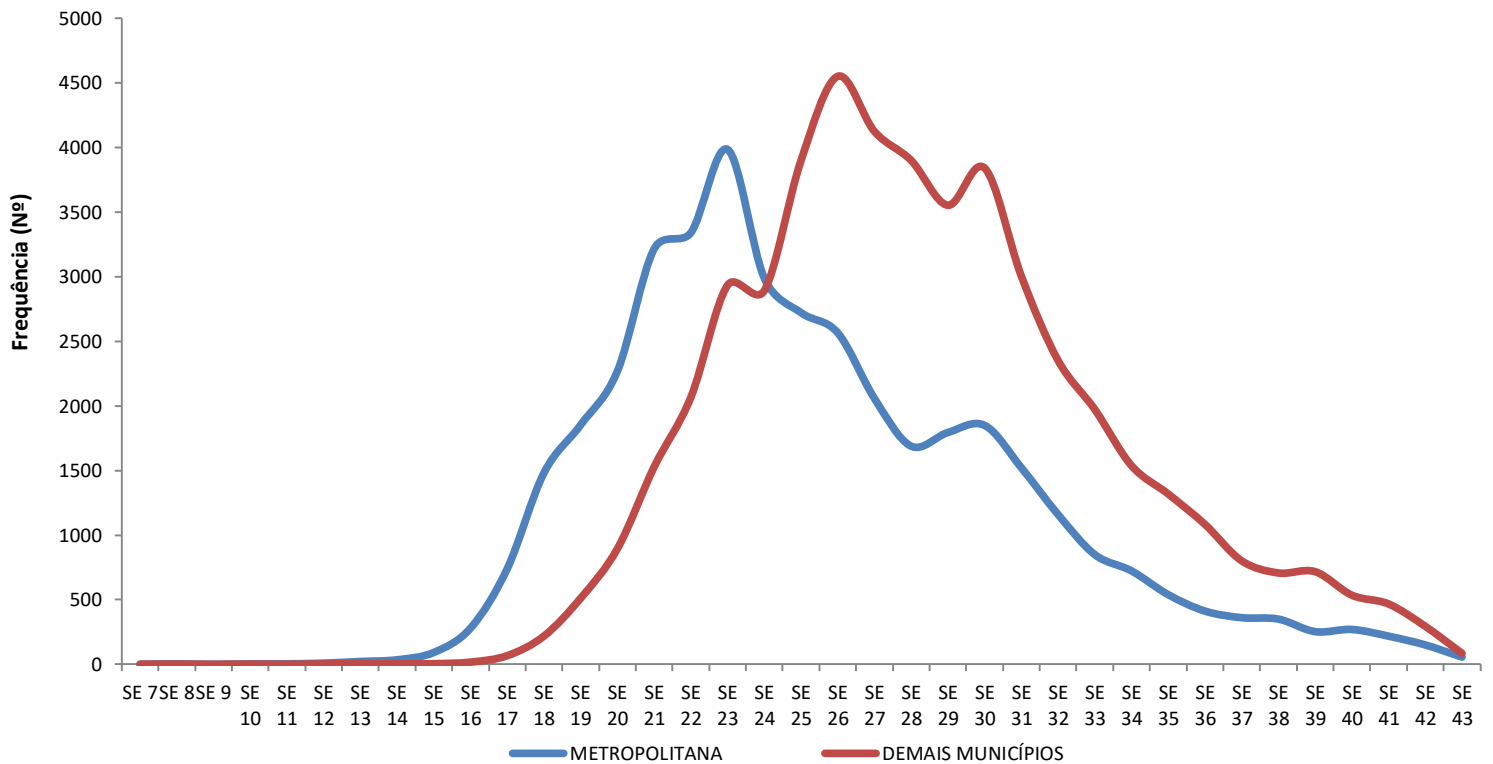

Região Metropolitana de Maceió – Atalaia, Barra de Santo Antônio, Barra de São Miguel, Coqueiro Seco, Maceió, Marechal Deodoro, Messias, Murici, Paripueira, Pilar, Rio Largo, Santa Luzia do Norte, São Miguel dos Campos e Satuba.

Fonte: CIEVS/AL dados em 23/10/2020.

23 DE OUTUBRO DE 2020

Nº 231

## DISTRIBUIÇÃO ESPACIAL

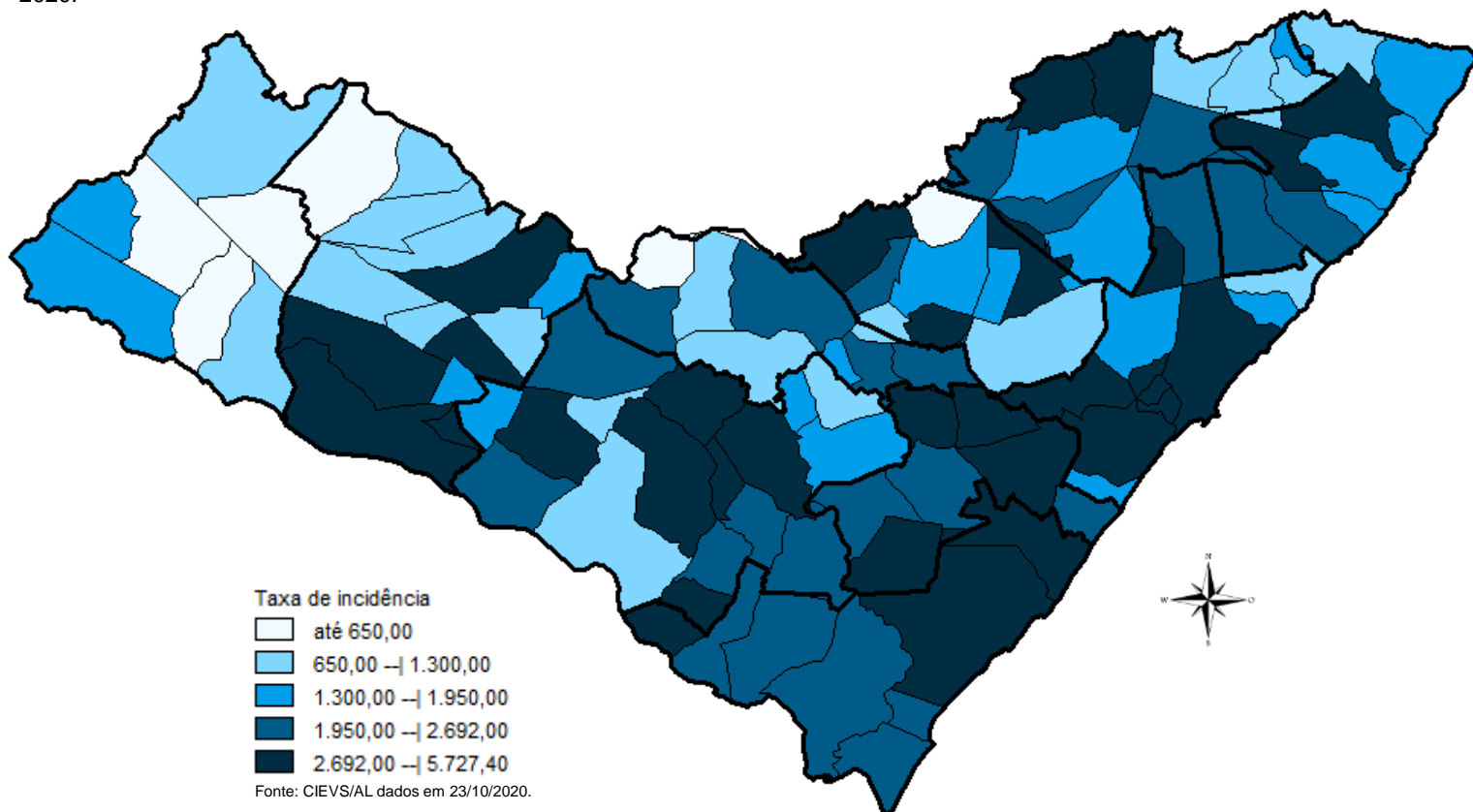
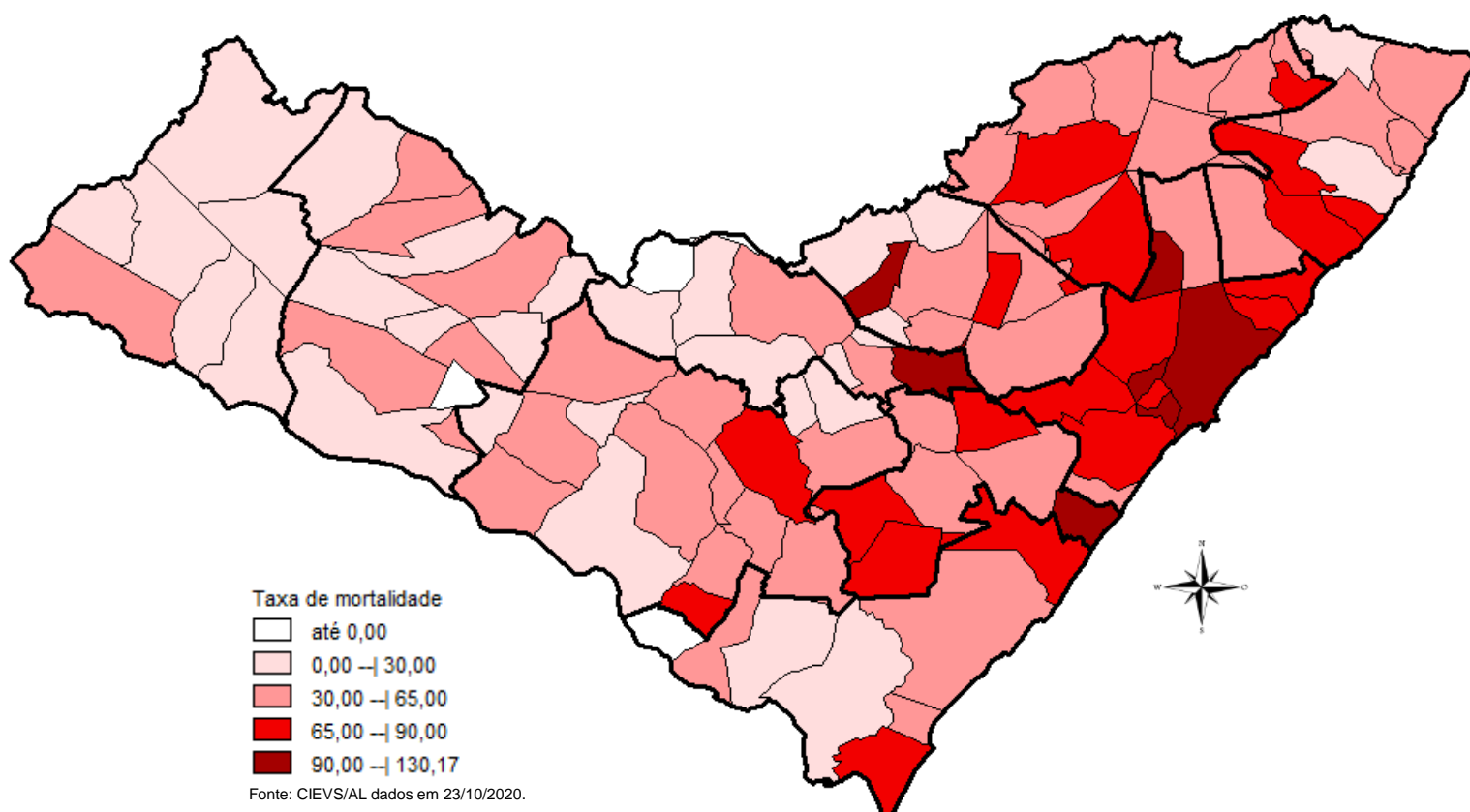
**Figura 3** – Taxa de incidência por 100.000 habitantes dos casos confirmados da COVID-19, segundo município de residência. Alagoas, 2020.**Figura 4** – Taxa de mortalidade por 100.000 habitantes dos casos confirmados da COVID-19, segundo município de residência. Alagoas, 2020.

23 DE OUTUBRO DE 2020

Nº 231

## DISTRIBUIÇÃO ESPACIAL

Tabela 2 – Frequência de casos e óbitos confirmados de COVID-19, segundo município de residência. Alagoas, 2020.

MUNICÍPIO DE RESIDÊNCIA	CASOS CONFIRMADOS	ÓBITOS CONFIRMADOS	MUNICÍPIO DE RESIDÊNCIA	CASOS CONFIRMADOS	ÓBITOS CONFIRMADOS
Água Branca	99	3	Mata Grande	196	4
Anadia	495	8	Matriz do Camaragibe	1.096	22
Arapiraca	11.970	162	Messias	625	21
Atalaia	608	20	Minador do Negrão	24	0
Barra de Santo Antônio	135	13	Monteirópolis	124	0
Barra de São Miguel	150	5	Murici	426	22
Batalha	593	10	Novo Lino	110	6
Belém	59	1	Olho d'Água das Flores	1.137	14
Belo Monte	172	4	Olho d'Água do Casado	39	1
Boca da Mata	1.251	24	Olho d'Água Grande	145	4
Branquinha	272	6	Olivença	149	3
Cacimbinhas	270	3	Ouro Branco	90	4
Cajueiro	339	14	Palestina	288	2
Campestre*	97	4	Palmeira dos Índios	1.816	36
Campo Alegre	1.439	28	Pão de Açúcar	846	7
Campo Grande	221	5	Pariconha	203	1
Canapi	66	3	Paripueira	187	10
Capela	531	6	Passo de Camaragibe	375	11
Carneiros	88	2	Paulo Jacinto	184	8
Chã Preta	46	1	Penedo	1.535	17
Coité do Noia	154	3	Piaçabuçu	364	13
Colônia Leopoldina	250	8	Pilar	1.425	26
Coqueiro Seco	271	6	Pindoba	79	1
Coruripe	1.731	28	Piranhas	279	7
Craíbas	663	11	Poço das Trincheiras	97	3
Delmiro Gouveia	991	21	Porto Calvo	782	14
Dois Riachos	198	2	Porto de Pedras	148	2
Estrela de Alagoas	199	5	Porto Real do Colégio*	406	10
Feira Grande	464	7	Quebrangulo	381	2
Feliz Deserto	99	3	Rio Largo	1.290	63
Flexeiras	318	7	Roteiro	154	8
Girau do Ponciano	1.327	14	Santa Luzia do Norte	233	5
Ibateguara	440	9	Santana do Ipanema	1.679	29
Igaci	233	1	Santana do Mundaú	262	6
Igreja Nova	549	7	São Brás	258	0
Inhapi	75	3	São José da Laje	704	10
Jacaré dos Homens	99	1	São José da Tapera	876	14
Jacuípe	63	2	São Luís do Quitunde	846	18
Japaratinga	152	5	São Miguel dos Campos	2.133	36
Jaramataia	60	1	São Miguel dos Milagres	125	6
Jequiá da Praia	377	9	São Sebastião	846	15
Joaquim Gomes	521	14	Satuba	507	18
Jundiá	46	3	Senador Rui Palmeira	117	4
Junqueiro	562	18	Tanque d'Arca	124	2
Lagoa da Canoa	565	8	Taquarana	253	3
Limoeiro de Anadia	524	12	Teotônio Vilela	1.294	35
Maceió	29.393	991	Traipu	267	4
Major Isidoro	418	8	União Dos Palmares	922	43
Mar Vermelho	24	1	Viçosa	397	9
Maragogi	483	14	<b>Total</b>	<b>89.989**</b>	<b>2.196**</b>
Maravilha	94	4			
Marechal Deodoro	2.548	36			
Maribondo	354	13			

Fonte: CIEVS/AL dados em 23/10/2020.

\* Três (3) Casos/Óbitos ocorridos em outros estados (PE e SE)

\*\* Oito (8) óbitos são residentes de outros estados: São Paulo, Pernambuco, Santa Catarina e Bahia

23 DE OUTUBRO DE 2020

Nº 231

## TAXA DE INCIDÊNCIA

Gráfico 12 – Taxa de incidência (por 100.000 hab.) da COVID-19, segundo município de residência. Alagoas, 2020.

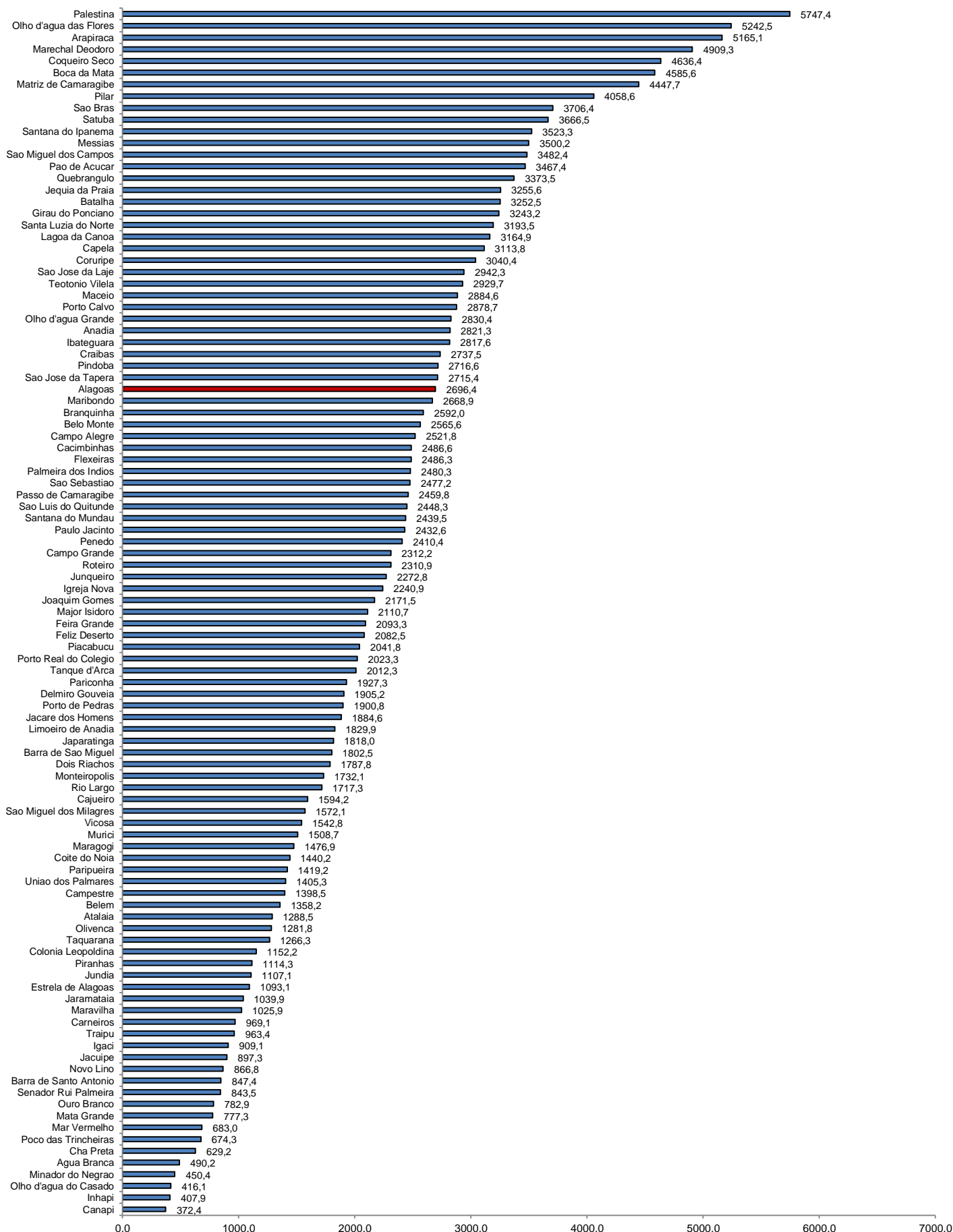

Fonte: CIEVS/AL dados em 23/10/2020. Estimativa TCU/IBGE 2019