

Informe Epidemiológico

28 DE OUTUBRO DE 2020

Nº 236

Tabela 1 – Frequência de casos segundo classificação operacional para COVID-19. Alagoas, 2020.

Casos Notificados	Em investigação		Casos Confirmados		Casos Descartados		Óbito/Letalidade	
	Casos	Porcentagem	Casos	Porcentagem	Casos	Porcentagem	Casos	Porcentagem
198.743	2.537	1,3%	90.497	45,5%	105.709	53,2%	2.226	2,5%

Fonte: CIEVS/AL dados em 28/10/2020.

SÍNDROME GRIPAL (SG)

Figura 1 – Casos confirmados de SG com confirmação laboratorial para COVID-19, segundo sexo. Alagoas, 2020.

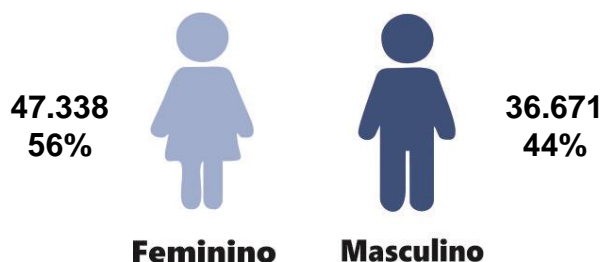

Fonte: CIEVS/AL dados em 28/10/2020.

Gráfico 1 – Frequência de casos confirmados de SG por COVID-19, segundo evolução. Alagoas, 2020.

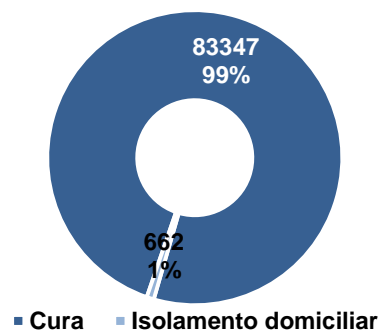

Fonte: CIEVS/AL dados em 28/10/2020.

Gráfico 2 – Casos de SG com confirmação laboratorial para COVID-19, segundo faixa etária. Alagoas, 2020.

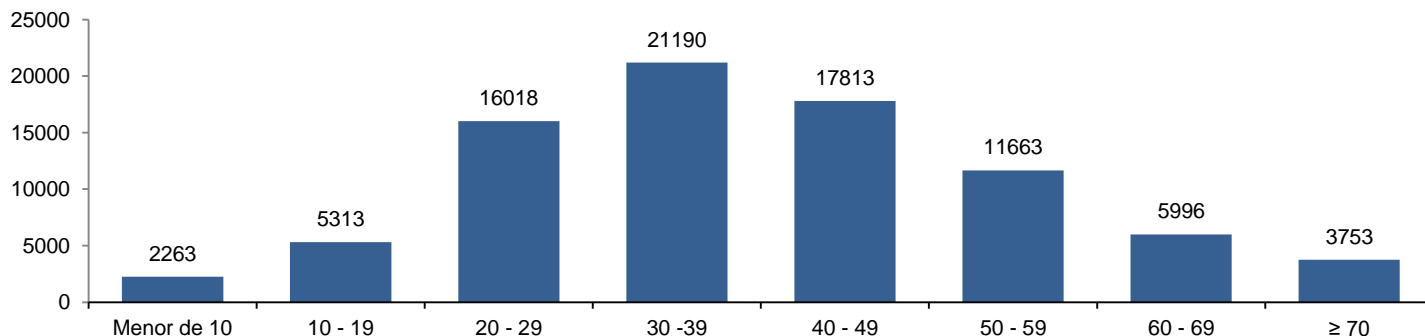

Fonte: CIEVS/AL dados em 28/10/2020.

SÍNDROME RESPIRATÓRIA AGUDA GRAVE (SRAG)

Figura 2 – Casos confirmados de SRAG com confirmação laboratorial para COVID-19, segundo sexo. Alagoas, 2020.

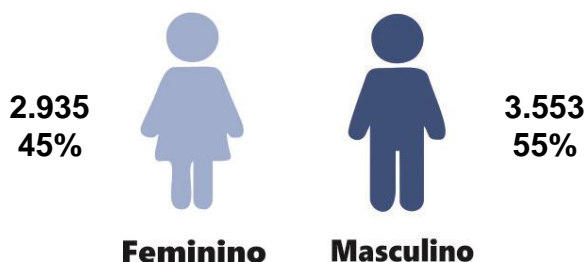

Fonte: CIEVS/AL dados em 28/10/2020.

Gráfico 3 – Frequência de casos confirmados de SRAG por COVID-19, segundo evolução. Alagoas, 2020.

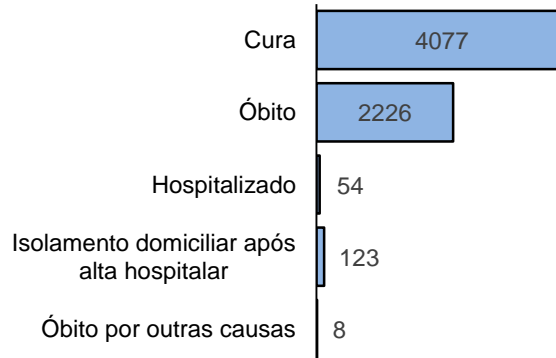

Fonte: CIEVS/AL dados em 28/10/2020.

Gráfico 4 – Frequência da faixa etária dos casos confirmados de SRAG por COVID-19. Alagoas, 2020.

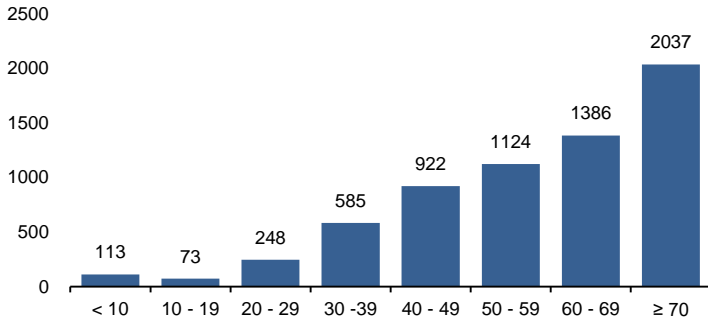

Fonte: CIEVS/AL dados em 28/10/2020.

Gráfico 5 – Frequência de casos confirmados de SRAG por COVID-19, segundo raça/cor. Alagoas, 2020.

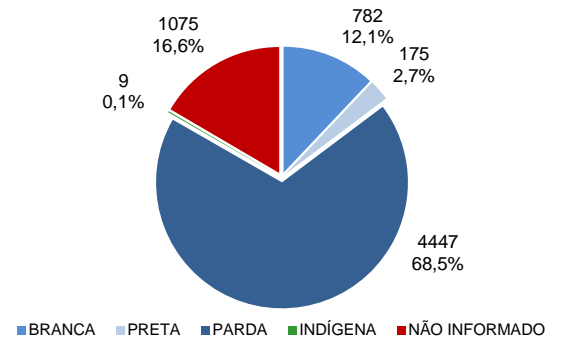

Fonte: CIEVS/AL dados em 28/10/2020.

ÓBITOS CONFIRMADOS

Gráfico 6 – Pirâmide etária dos óbitos confirmados por COVID-19, segundo sexo. Alagoas, 2020.

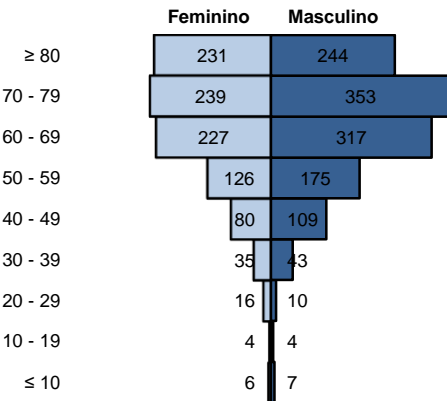

Fonte: CIEVS/AL dados em 28/10/2020.

Gráfico 7 – Frequência de óbitos confirmados por COVID-19, segundo raça/cor. Alagoas, 2020.

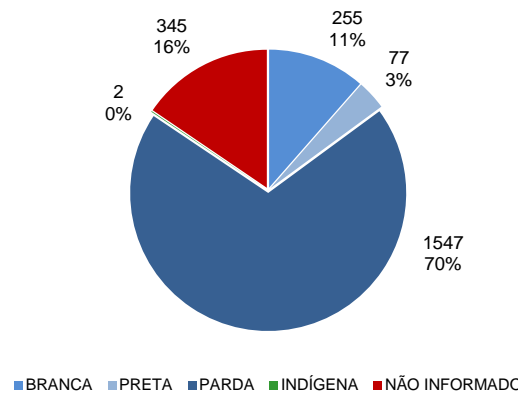

Fonte: CIEVS/AL dados em 28/10/2020.

Gráfico 8 – Frequência dos óbitos confirmados por COVID-19, segundo comorbidade e fator de risco. Alagoas, 2020.

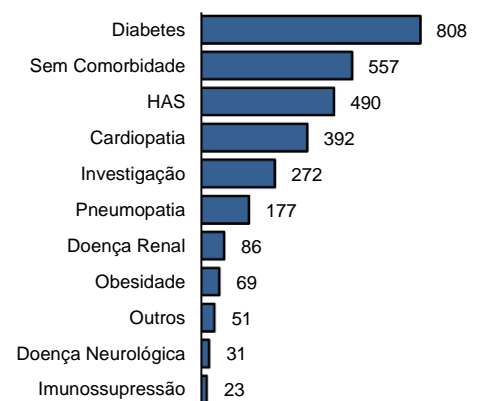

Fonte: CIEVS/AL dados em 28/10/2020.

EVOLUÇÃO DE CASOS E ÓBITOS

Gráfico 9 – Frequência de casos confirmados cumulativamente e óbitos segundo semana epidemiológica de confirmação. Alagoas, 2020.

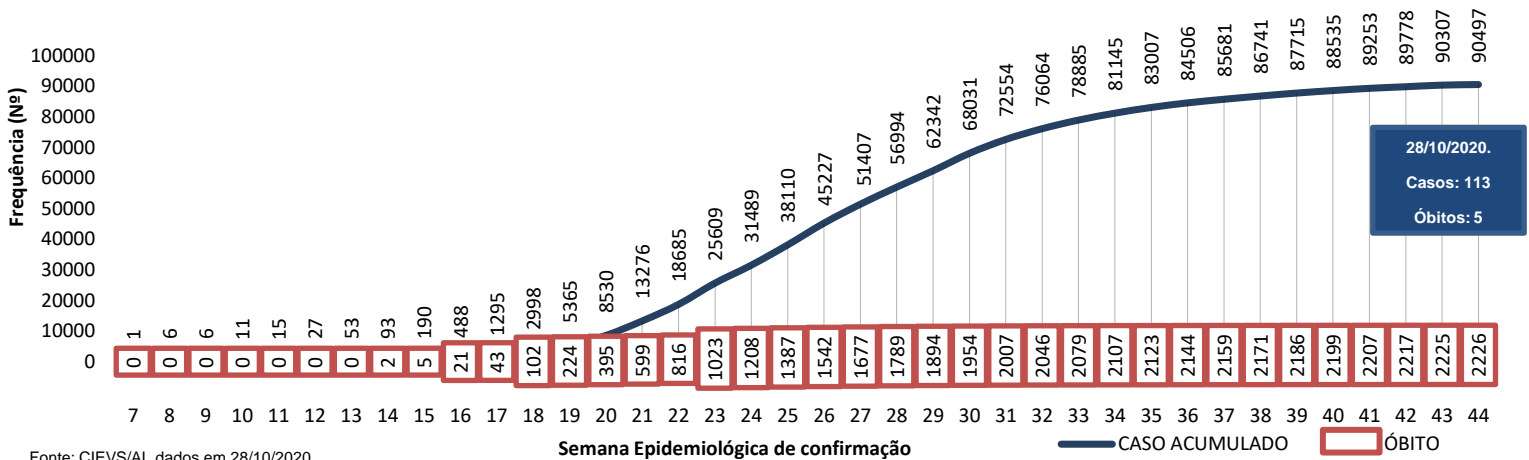

Fonte: CIEVS/AL dados em 28/10/2020.

TESTES LABORATORIAIS

QUANTITATIVO GERAL DE TESTES REALIZADOS EM 27/10/2020	
Testes Rápidos (TR)	52
Positivos	5
Negativos	47
Testes RT - PCR	38
Confirmados	1
Descartados	37
Inconclusivos	0
ESTOQUE DE TESTES DISPONÍVEIS PARA DIAGNÓSTICO	
Testes Rápidos (TR)	5.748
Kit amplificação RT-PCR (Reações)	42.606

PROFISSIONAIS DA SAÚDE

Casos confirmados (geral)	90.497
Profissionais da Saúde Confirmados	6.178
Percentual de confirmados	6,8%

Fonte: e-SUS VE dados em 28/10/2020.

EVOLUÇÃO DE CASOS E ÓBITOS POR SEMANA EPIDEMIOLÓGICA

Gráfico 10 – Frequência de casos e óbitos confirmados segundo semana epidemiológica de ocorrência. Alagoas, 2020.

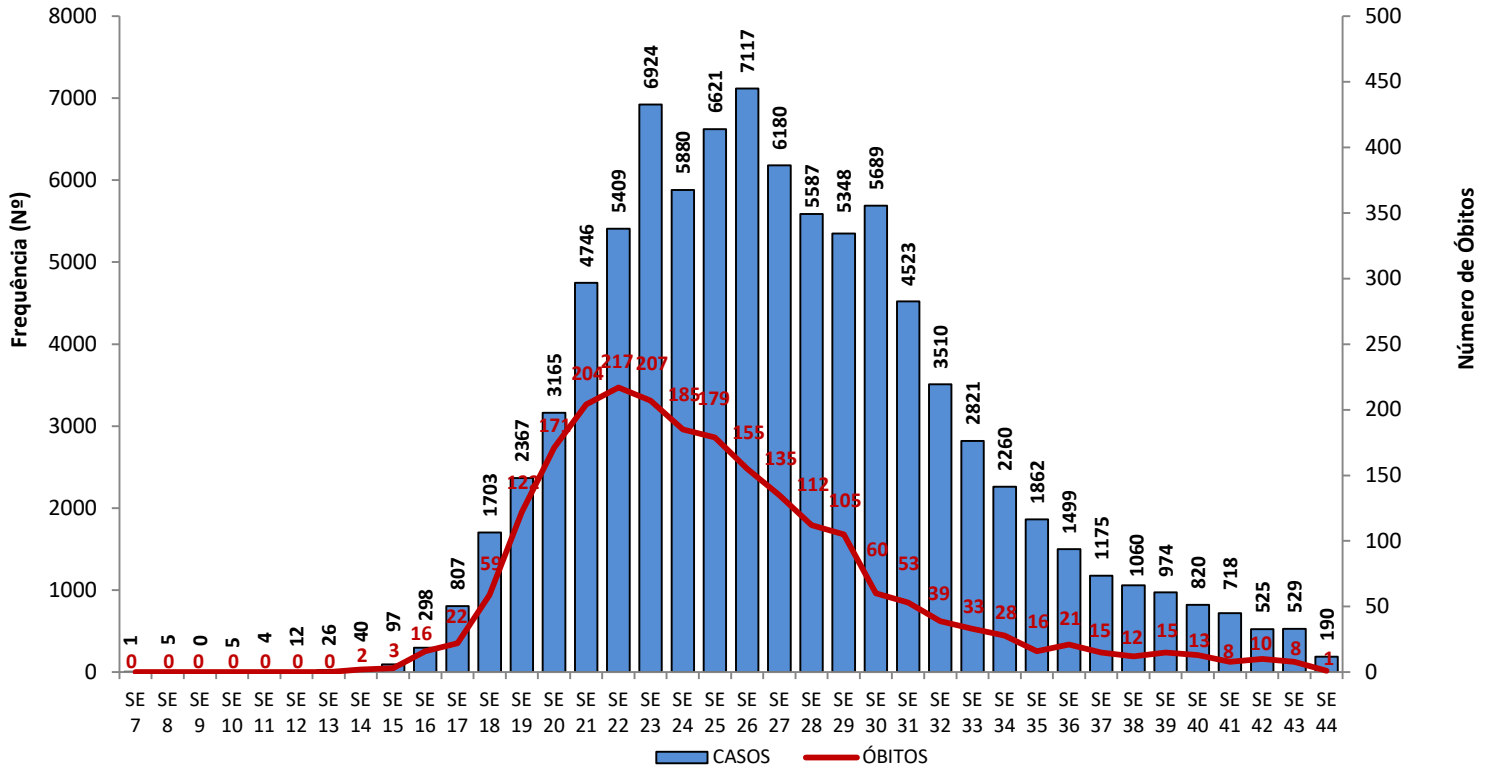

Fonte: CIEVS/AL dados em 28/10/2020.

Gráfico 11 – Frequência de casos por região (metropolitana e demais municípios) segundo semana epidemiológica de ocorrência. Alagoas, 2020.

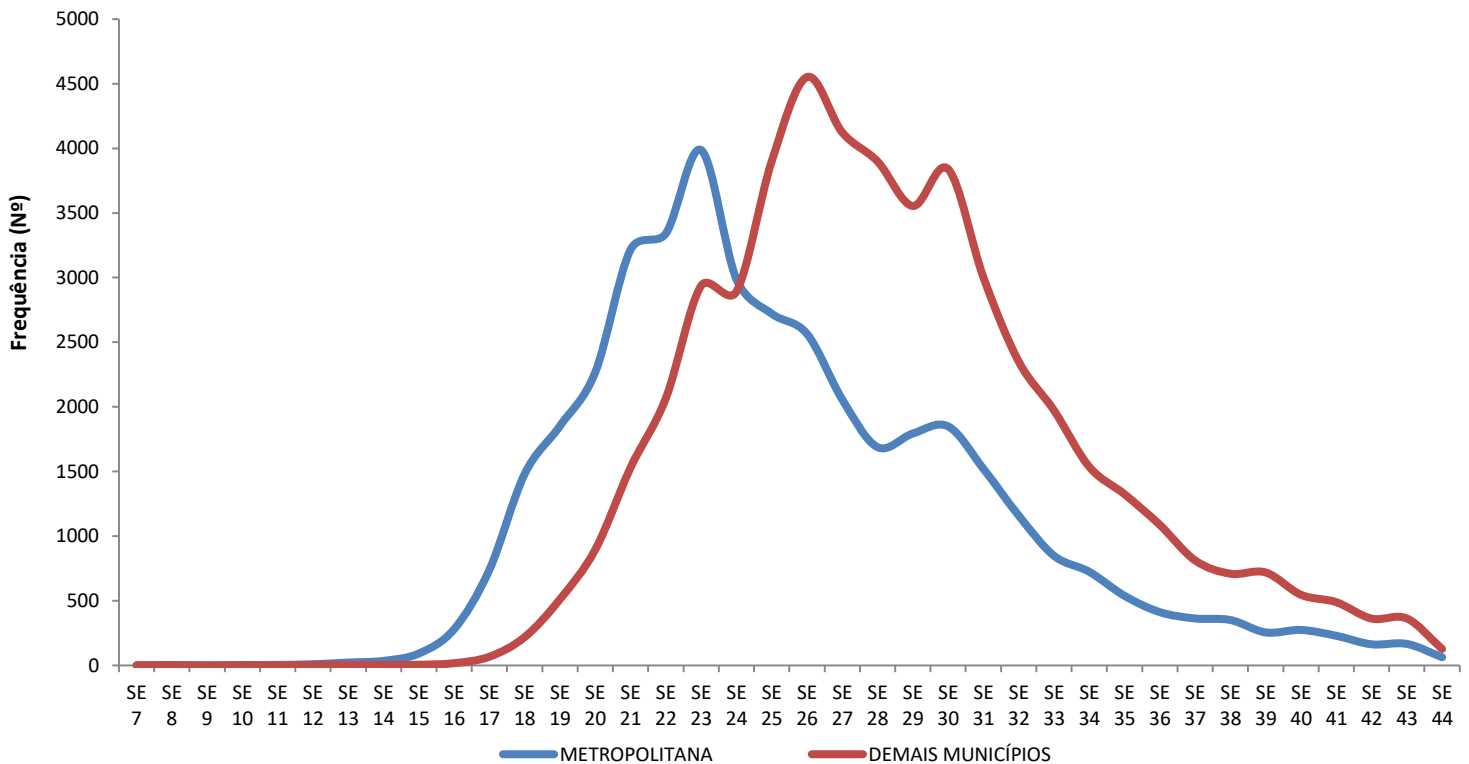

Região Metropolitana de Maceió – Atalaia, Barra de Santo Antônio, Barra de São Miguel, Coqueiro Seco, Maceió, Marechal Deodoro, Messias, Murici, Paripueira, Pilar, Rio Largo, Santa Luzia do Norte, São Miguel dos Campos e Satuba.

Fonte: CIEVS/AL dados em 28/10/2020.

DISTRIBUIÇÃO ESPACIAL

Figura 3 – Taxa de incidência por 100.000 habitantes dos casos confirmados da COVID-19, segundo município de residência. Alagoas, 2020.



Figura 4 – Taxa de mortalidade por 100.000 habitantes dos casos confirmados da COVID-19, segundo município de residência. Alagoas, 2020.



28 DE OUTUBRO DE 2020

Nº 236

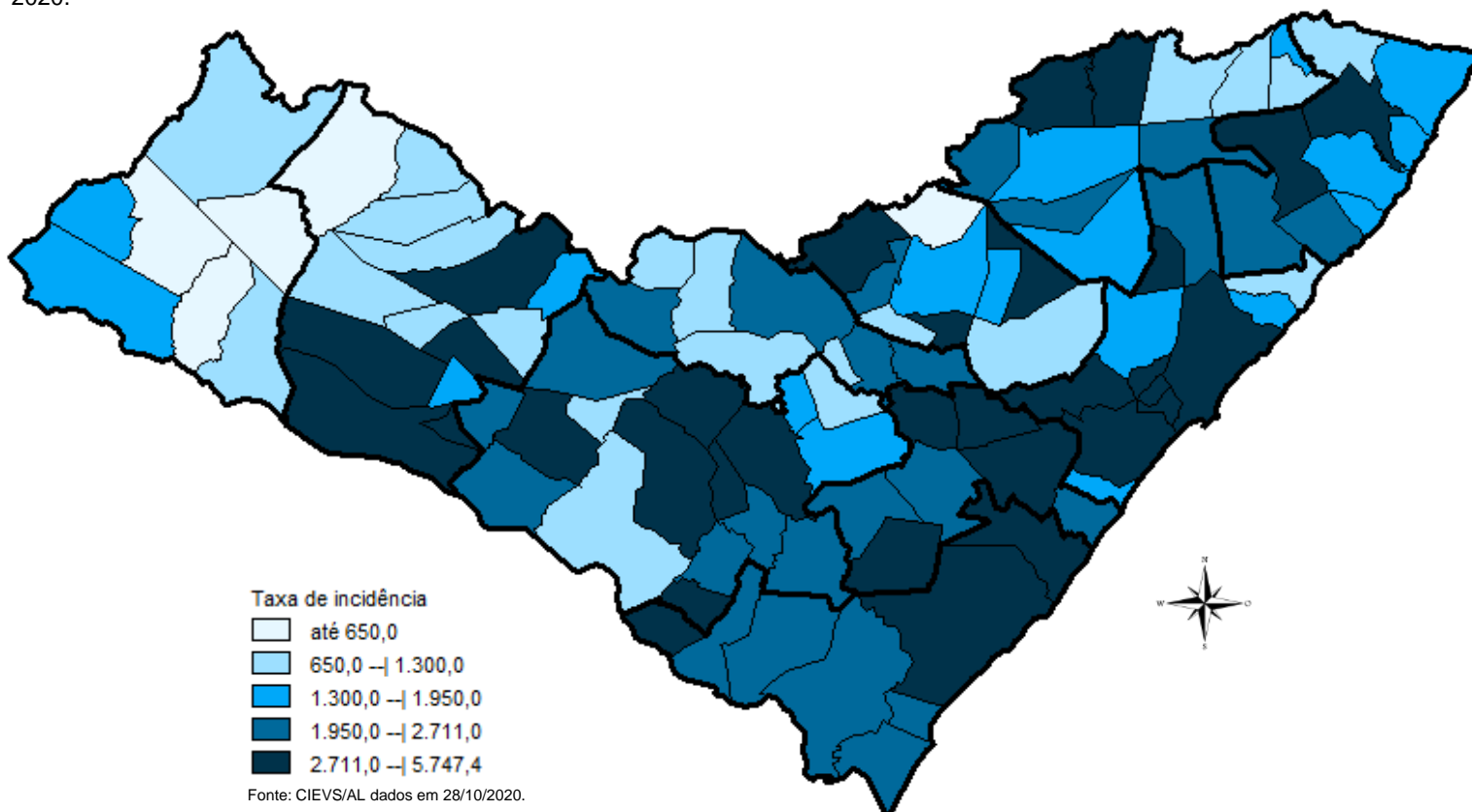
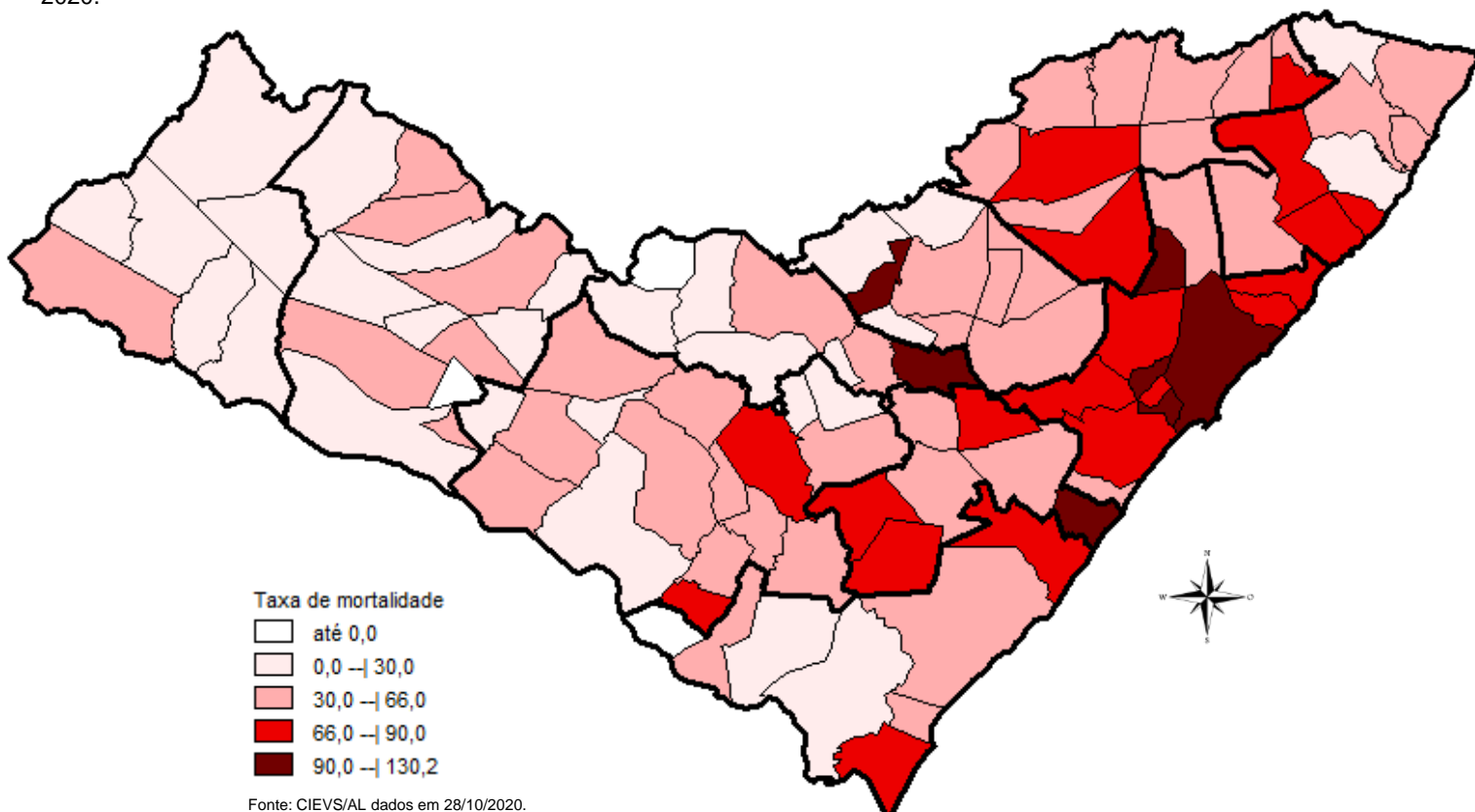
DISTRIBUIÇÃO ESPACIAL

Tabela 2 – Frequência de casos e óbitos confirmados de COVID-19, segundo município de residência. Alagoas, 2020.

MUNICÍPIO DE RESIDÊNCIA	CASOS CONFIRMADOS	ÓBITOS CONFIRMADOS	MUNICÍPIO DE RESIDÊNCIA	CASOS CONFIRMADOS	ÓBITOS CONFIRMADOS
Água Branca	101	3	Mata Grande	197	4
Anadia	498	8	Matriz do Camaragibe	1.099	22
Arapiraca	12.092	164	Messias	627	21
Atalaia	609	20	Minador do Negrão	55	0
Barra de Santo Antônio	135	13	Monteirópolis	124	0
Barra de São Miguel	151	5	Murici	426	22
Batalha	597	10	Novo Lino	110	6
Belém	56	1	Olho d'Água das Flores	1.143	14
Belo Monte	173	4	Olho d'Água do Casado	40	1
Boca da Mata	1.252	24	Olho d'Água Grande	145	4
Branquinha	272	6	Olivença	151	3
Cacimbinhas	272	3	Ouro Branco	90	4
Cajueiro	345	14	Palestina	288	2
Campestre*	97	4	Palmeira dos Índios	1.832	37
Campo Alegre	1.440	28	Pão de Açúcar	848	7
Campo Grande	222	5	Pariconha	204	1
Canapi	66	3	Paripueira	188	11
Capela	531	7	Passo de Camaragibe	376	11
Carneiros	90	2	Paulo Jacinto	184	8
Chã Preta	46	1	Penedo	1.547	18
Coité do Noia	154	3	Piaçabuçu	366	13
Colônia Leopoldina	250	8	Pilar	1.426	27
Coqueiro Seco	284	6	Pindoba	79	1
Coruripe	1.748	28	Piranhas	280	7
Craíbas	665	12	Poço das Trincheiras	98	3
Delmiro Gouveia	995	22	Porto Calvo	784	15
Dois Riachos	200	2	Porto de Pedras	148	2
Estrela de Alagoas	199	5	Porto Real do Colégio*	407	10
Feira Grande	466	7	Quebrangulo	383	2
Feliz Deserto	99	3	Rio Largo	1.295	63
Flexeiras	319	7	Roteiro	154	8
Girau do Ponciano	1.329	15	Santa Luzia do Norte	234	5
Ibateguara	441	9	Santana do Ipanema	1.690	29
Igaci	240	1	Santana do Mundaú	263	6
Igreja Nova	554	7	São Brás	259	0
Inhapi	75	3	São José da Laje	711	10
Jacaré dos Homens	108	1	São José da Tapera	877	14
Jacuípe	63	2	São Luís do Quitunde	850	19
Japaratinga	154	5	São Miguel dos Campos	2.135	36
Jaramataia	60	1	São Miguel dos Milagres	125	6
Jequiá da Praia	378	9	São Sebastião	846	15
Joaquim Gomes	533	15	Satuba	507	18
Jundiá	47	3	Senador Rui Palmeira	119	4
Junqueiro	564	18	Tanque d'Arca	127	3
Lagoa da Canoa	566	9	Taquarana	254	3
Limoeiro de Anadia	528	14	Teotônio Vilela	1.302	35
Maceió	29.484	996	Traipu	270	5
Major Isidoro	420	8	União Dos Palmares	925	44
Mar Vermelho	24	1	Viçosa	409	9
Maragogi	491	15	Total	90.492**	2.221**
Maravilha	96	4			
Marechal Deodoro	2.562	36			
Maribondo	354	13			

Fonte: CIEVS/AL dados em 28/10/2020.

* Três (3) Casos/Óbitos ocorridos em outros estados (PE e SE)

** Oito (8) óbitos são residentes de outros estados: São Paulo, Pernambuco, Santa Catarina e Bahia

28 DE OUTUBRO DE 2020

Nº 236

TAXA DE INCIDÊNCIA

Gráfico 12 – Taxa de incidência (por 100.000 hab.) da COVID-19, segundo município de residência. Alagoas, 2020.

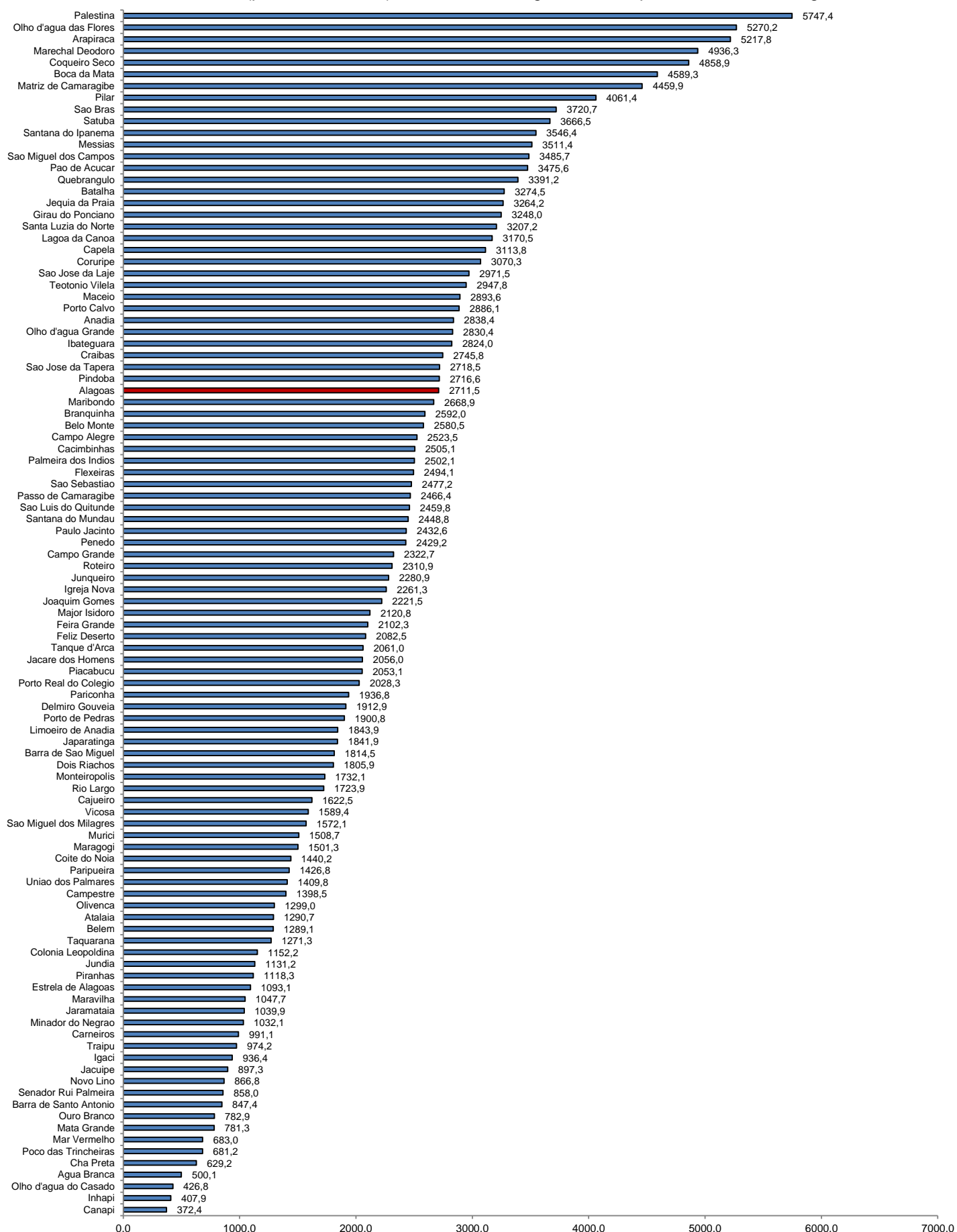

Fonte: CIEVS/AL dados em 28/10/2020. Estimativa TCU/IBGE 2019