

**Informe Epidemiológico**

**18 DE NOVEMBRO DE 2020**

**Nº 257**

**Tabela 1** – Frequência de casos segundo classificação operacional para COVID-19. Alagoas, 2020.

Casos Notificados	Em investigação		Casos Confirmados		Casos Descartados		Óbito/Letalidade	
	Casos	Porcentagem	Casos	Porcentagem	Casos	Porcentagem	Casos	Porcentagem
<b>203.993</b>	<b>461</b>	<b>0,2%</b>	<b>92.951</b>	<b>45,6%</b>	<b>110.581</b>	<b>54,2%</b>	<b>2.304</b>	<b>2,5%</b>

Fonte: CIEVS/AL dados em 18/11/2020.

**SÍNDROME GRIPAL (SG)**

**Figura 1** – Casos confirmados de SG com confirmação laboratorial para COVID-19, segundo sexo. Alagoas, 2020.

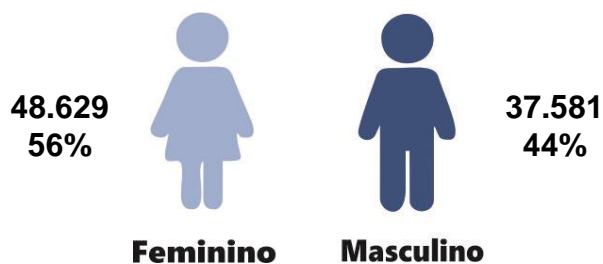

Fonte: CIEVS/AL dados em 18/11/2020.

**Gráfico 1** – Frequência de casos confirmados de SG por COVID-19, segundo evolução. Alagoas, 2020.

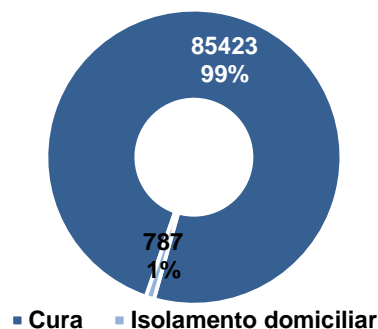

Fonte: CIEVS/AL dados em 18/11/2020.

**Gráfico 2** – Casos de SG com confirmação laboratorial para COVID-19, segundo faixa etária. Alagoas, 2020.

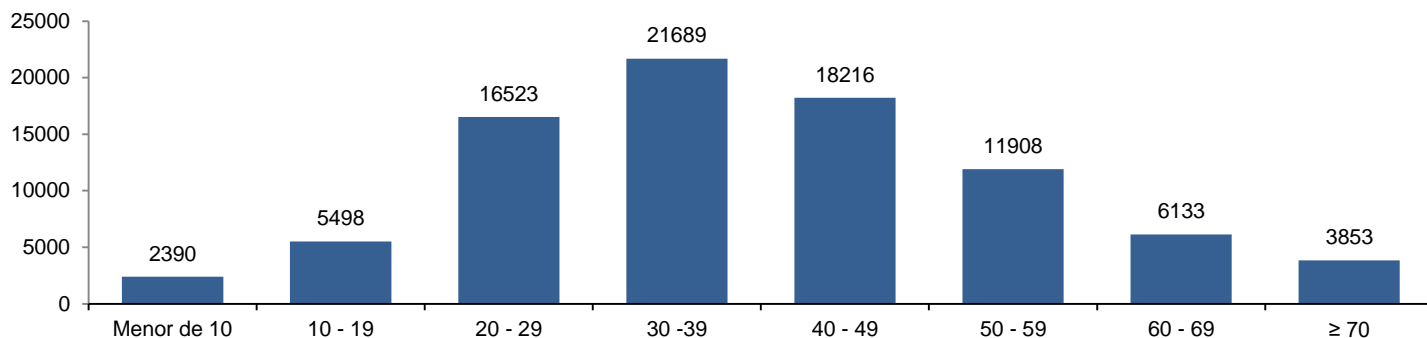

Fonte: CIEVS/AL dados em 18/11/2020.

**SÍNDROME RESPIRATÓRIA AGUDA GRAVE (SRAG)**

**Figura 2** – Casos confirmados de SRAG com confirmação laboratorial para COVID-19, segundo sexo. Alagoas, 2020.

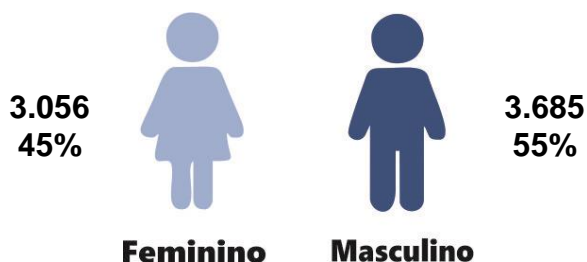

Fonte: CIEVS/AL dados em 18/11/2020.

**Gráfico 3** – Frequência de casos confirmados de SRAG por COVID-19, segundo evolução. Alagoas, 2020.

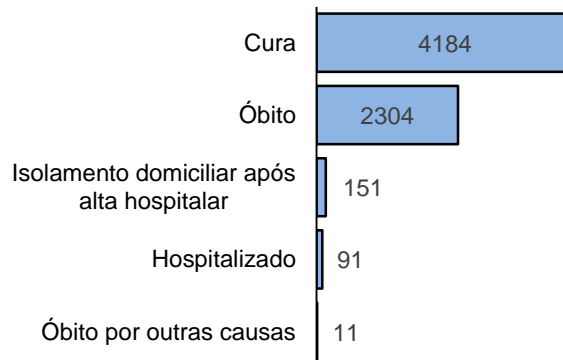

Fonte: CIEVS/AL dados em 18/11/2020.

**Gráfico 4** – Frequência da faixa etária dos casos confirmados de SRAG por COVID-19. Alagoas, 2020.

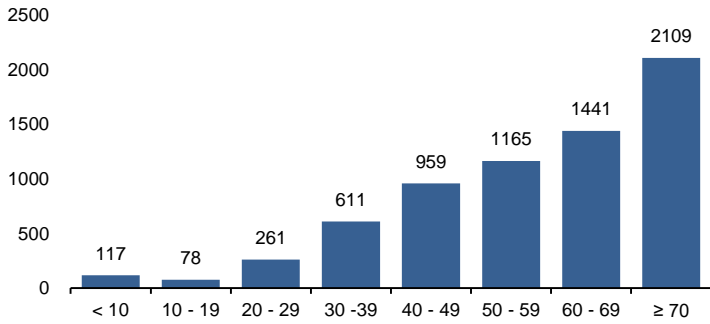

Fonte: CIEVS/AL dados em 18/11/2020.

**Gráfico 5** – Frequência de casos confirmados de SRAG por COVID-19, segundo raça/cor. Alagoas, 2020.

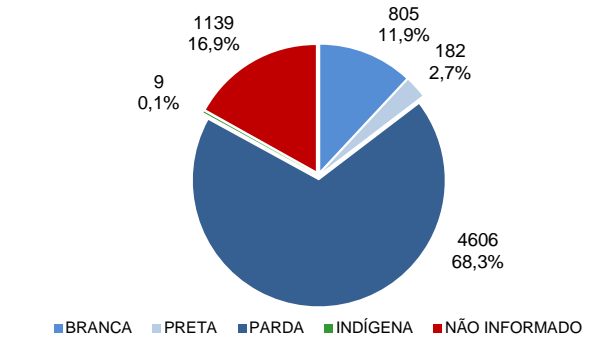

Fonte: CIEVS/AL dados em 18/11/2020.

**ÓBITOS CONFIRMADOS**

**Gráfico 6** – Pirâmide etária dos óbitos confirmados por COVID-19, segundo sexo. Alagoas, 2020.

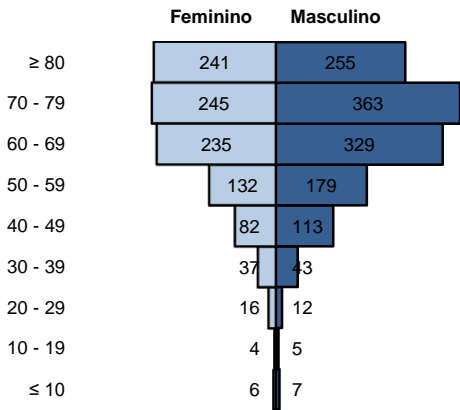

Fonte: CIEVS/AL dados em 18/11/2020.

**Gráfico 7** – Frequência de óbitos confirmados por COVID-19, segundo raça/cor. Alagoas, 2020.

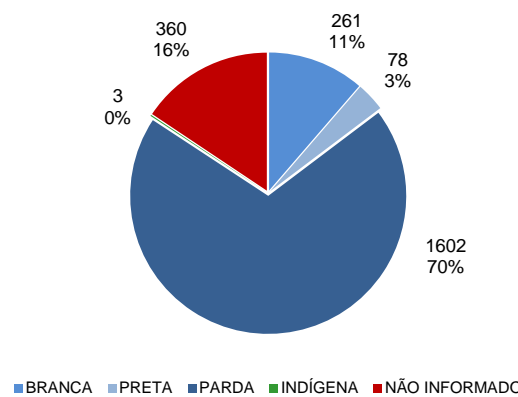

Fonte: CIEVS/AL dados em 18/11/2020.

**Gráfico 8** – Frequência dos óbitos confirmados por COVID-19, segundo comorbidade e fator de risco. Alagoas, 2020.

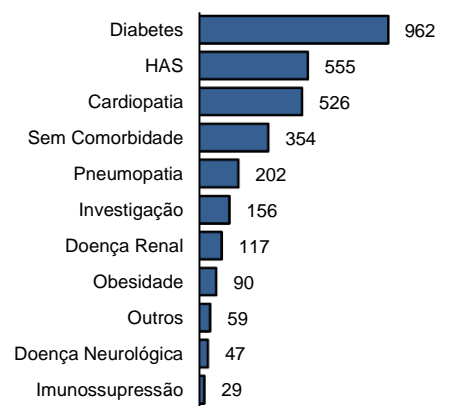

Fonte: CIEVS/AL dados em 18/11/2020.

**EVOLUÇÃO DE CASOS E ÓBITOS**

**Gráfico 9** – Frequência de casos confirmados cumulativamente e óbitos segundo semana epidemiológica de confirmação. Alagoas, 2020.

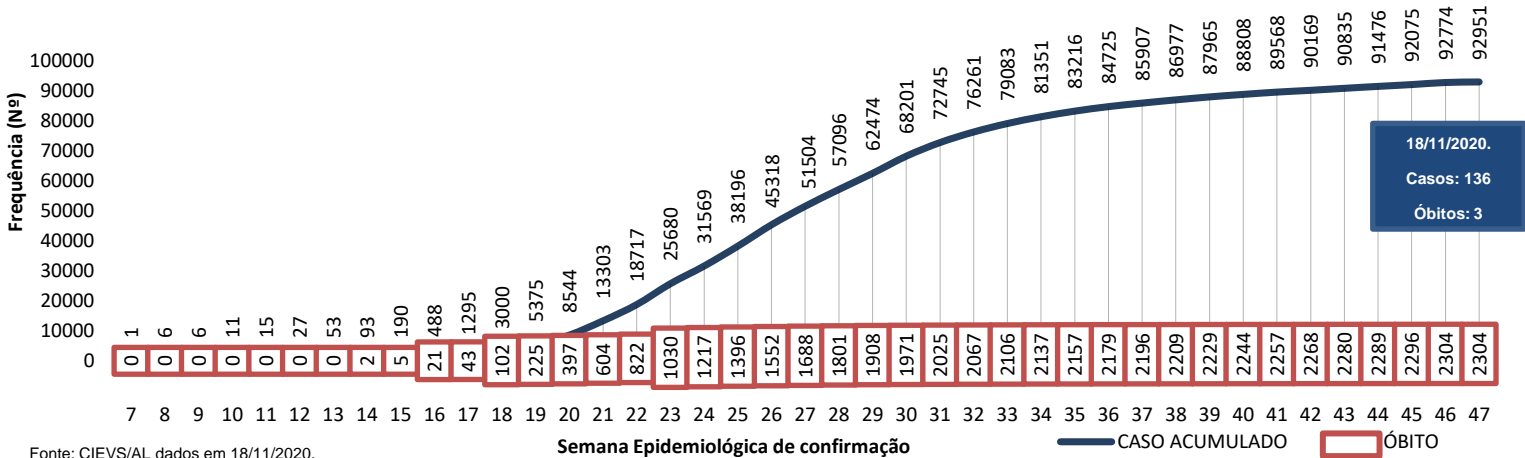

Fonte: CIEVS/AL dados em 18/11/2020.

**TESTES LABORATORIAIS**

**QUANTITATIVO GERAL DE TESTES REALIZADOS EM 17/11/2020**

Testes Rápidos (TR)	*Sem informação
Testes RT - PCR	70
Confirmados	13
Descartados	57
Inconclusivos	0

**ESTOQUE DE TESTES DISPONÍVEIS PARA DIAGNÓSTICO**

Testes Rápidos (TR)	6.420*
Kit amplificação RT-PCR (Reações)	40.924

\* Os dados não foram atualizados devido ao não envio da informação até o fechamento (12h) deste Informe Epidemiológico.

**PROFISSIONAIS DA SAÚDE**

Casos confirmados (geral)	92.951
Profissionais da Saúde Confirmados	6.254
Percentual de confirmados	6,7%

Fonte: e-SUS VE dados em 18/11/2020.

EVOLUÇÃO DE CASOS E ÓBITOS POR SEMANA EPIDEMIOLÓGICA

Gráfico 10 – Frequência de casos e óbitos confirmados segundo semana epidemiológica de ocorrência. Alagoas, 2020.

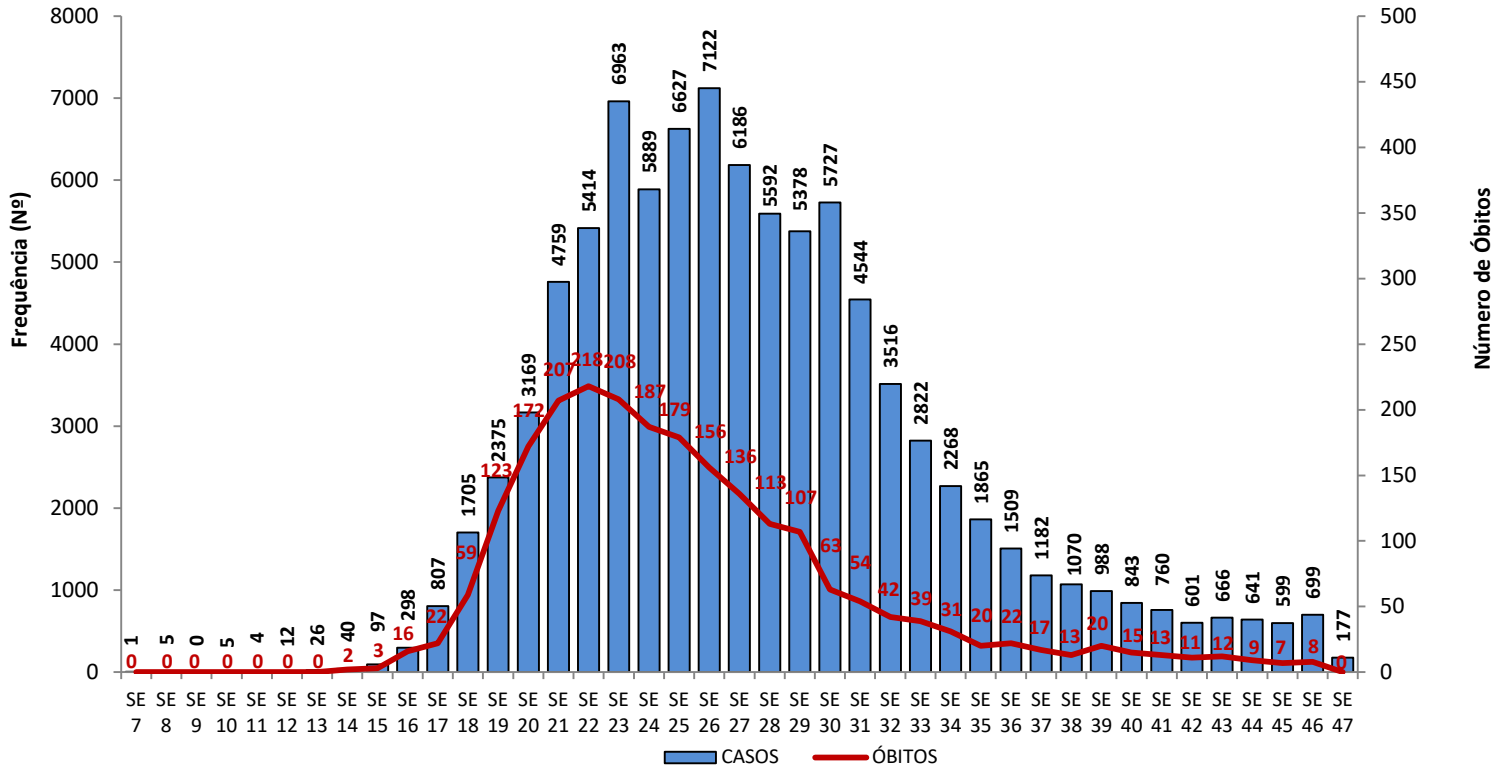

Fonte: CIEVS/AL dados em 18/11/2020.

Gráfico 11 – Frequência de casos por região (metropolitana e demais municípios) segundo semana epidemiológica de ocorrência. Alagoas, 2020.

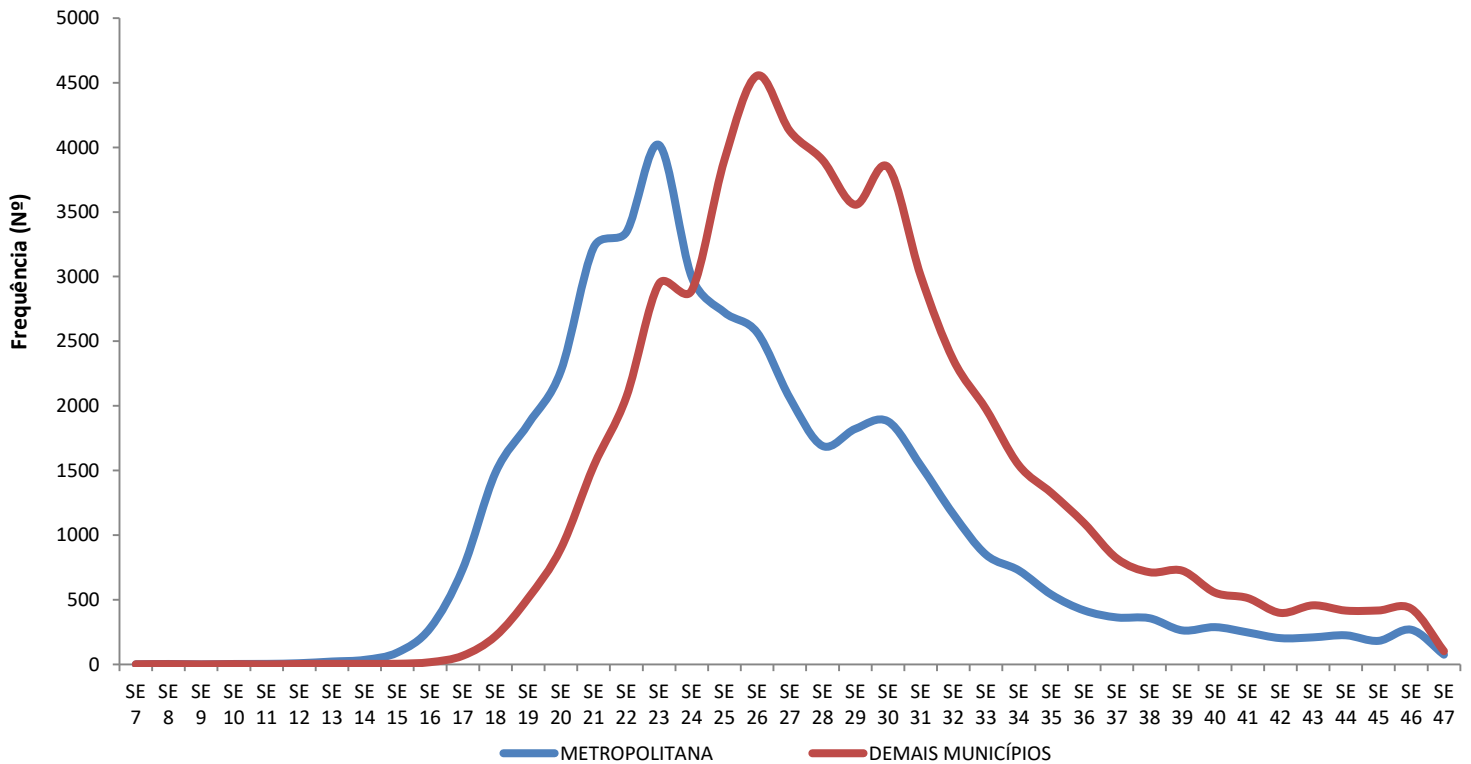

Região Metropolitana de Maceió – Atalaia, Barra de Santo Antônio, Barra de São Miguel, Coqueiro Seco, Maceió, Marechal Deodoro, Messias, Murici, Paripueira, Pilar, Rio Largo, Santa Luzia do Norte, São Miguel dos Campos e Satuba.

Fonte: CIEVS/AL dados em 18/11/2020.

18 DE NOVEMBRO DE 2020

Nº 257

## DISTRIBUIÇÃO ESPACIAL

**Figura 3** – Taxa de incidência por 100.000 habitantes dos casos confirmados da COVID-19, segundo município de residência. Alagoas, 2020.

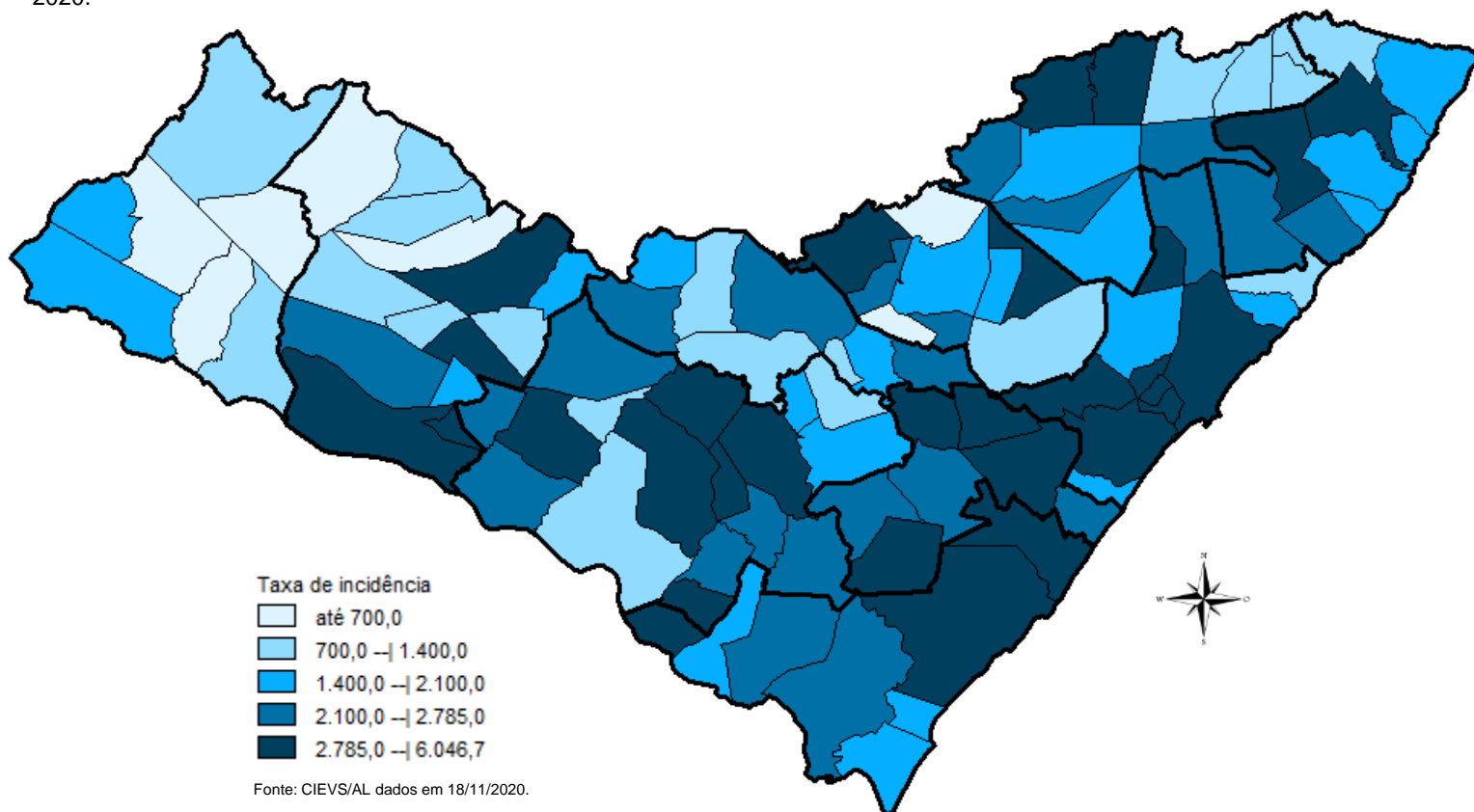

**Figura 4** – Taxa de mortalidade por 100.000 habitantes dos casos confirmados da COVID-19, segundo município de residência. Alagoas, 2020.

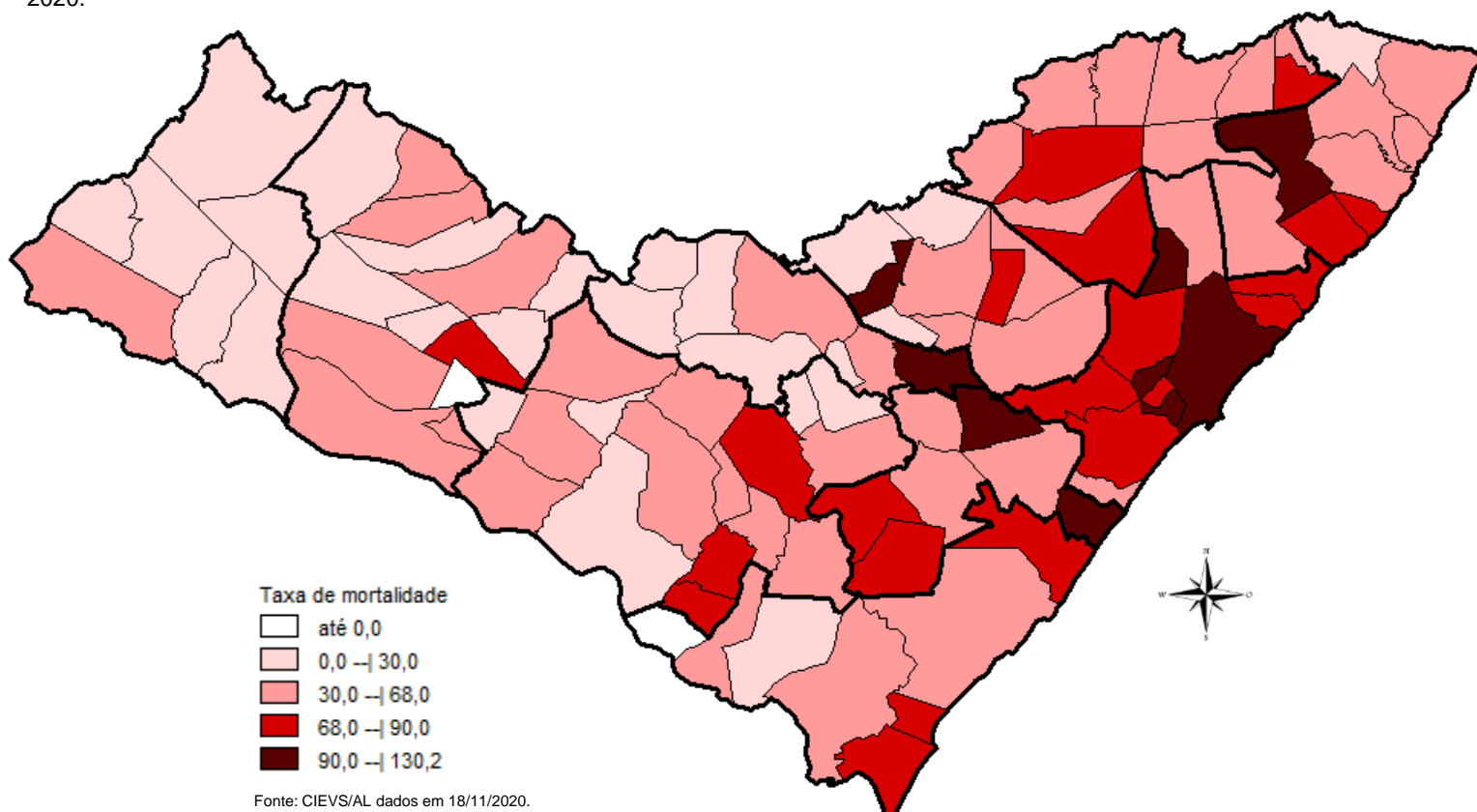

18 DE NOVEMBRO DE 2020

Nº 257

## DISTRIBUIÇÃO ESPACIAL

Tabela 2 – Frequência de casos e óbitos confirmados de COVID-19, segundo município de residência. Alagoas, 2020.

MUNICÍPIO DE RESIDÊNCIA	CASOS CONFIRMADOS	ÓBITOS CONFIRMADOS	MUNICÍPIO DE RESIDÊNCIA	CASOS CONFIRMADOS	ÓBITOS CONFIRMADOS
Água Branca	103	3	Mata Grande	201	5
Anadia	509	8	Matriz do Camaragibe	1.117	23
Arapiraca	12.589	169	Messias	644	21
Atalaia	630	23	Minador do Negrão	85	1
Barra de Santo Antônio	136	14	Monteirópolis	126	0
Barra de São Miguel	158	5	Murici	428	23
Batalha	607	11	Novo Lino	112	7
Belém	59	1	Olho d'Água das Flores	1.157	15
Belo Monte	175	4	Olho d'Água do Casado	43	2
Boca da Mata	1.253	25	Olho d'Água Grande	145	4
Branquinha	272	6	Olivença	153	3
Cacimbinhas	285	3	Ouro Branco	93	4
Cajueiro	368	15	Palestina	303	3
Campestre*	97	4	Palmeira dos Índios	1.907	41
Campo Alegre	1.450	28	Pão de Açúcar	892	8
Campo Grande	225	7	Pariconha	206	1
Canapi	67	3	Paripueira	190	11
Capela	536	7	Passo de Camaragibe	377	11
Carneiros	97	2	Paulo Jacinto	185	8
Chã Preta	47	1	Penedo	1.599	21
Coité do Noia	159	3	Piaçabuçu	368	14
Colônia Leopoldina	253	9	Pilar	1.456	27
Coqueiro Seco	305	6	Pindoba	79	1
Coruripe	1.831	30	Piranhas	286	7
Craíbas	713	12	Poço das Trincheiras	100	3
Delmiro Gouveia	1.034	23	Porto Calvo	795	17
Dois Riachos	202	2	Porto de Pedras	149	3
Estrela de Alagoas	202	5	Porto Real do Colégio*	415	10
Feira Grande	475	7	Quebrangulo	396	2
Feliz Deserto	99	4	Rio Largo	1.322	65
Flexeiras	326	7	Roteiro	155	8
Girau do Ponciano	1.346	19	Santa Luzia do Norte	242	5
Ibateguara	444	9	Santana do Ipanema	1.778	29
Igaci	250	2	Santana do Mundaú	270	6
Igreja Nova	573	7	São Brás	262	0
Inhapi	75	3	São José da Laje	718	10
Jacaré dos Homens	120	1	São José da Tapera	889	15
Jacuípe	63	2	São Luís do Quitunde	856	20
Japaratinga	157	5	São Miguel dos Campos	2.147	37
Jaramataia	61	1	São Miguel dos Milagres	126	6
Jequiá da Praia	383	9	São Sebastião	848	15
Joaquim Gomes	565	16	Satuba	510	18
Jundiá	48	3	Senador Rui Palmeira	120	4
Junqueiro	572	19	Tanque d'Arca	127	3
Lagoa da Canoa	584	9	Taquarana	262	3
Limoeiro de Anadia	542	15	Teotônio Vilela	1.318	36
Maceió	30.207	1.017	Traipu	278	6
Major Isidoro	426	8	União Dos Palmares	955	45
Mar Vermelho	24	1	Viçosa	426	9
Maragogi	501	16	<b>Total</b>	<b>92.946**</b>	<b>2.299**</b>
Maravilha	99	4			
Marechal Deodoro	2.671	37			
Maribondo	357	13			

Fonte: CIEVS/AL dados em 18/11/2020.

\* Três (3) Casos/Óbitos ocorridos em outros estados (PE e SE)

\*\* Oito (8) óbitos são residentes de outros estados: São Paulo, Pernambuco, Santa Catarina e Bahia

18 DE NOVEMBRO DE 2020

Nº 257

## TAXA DE INCIDÊNCIA

Gráfico 12 – Taxa de incidência (por 100.000 hab.) da COVID-19, segundo município de residência. Alagoas, 2020.

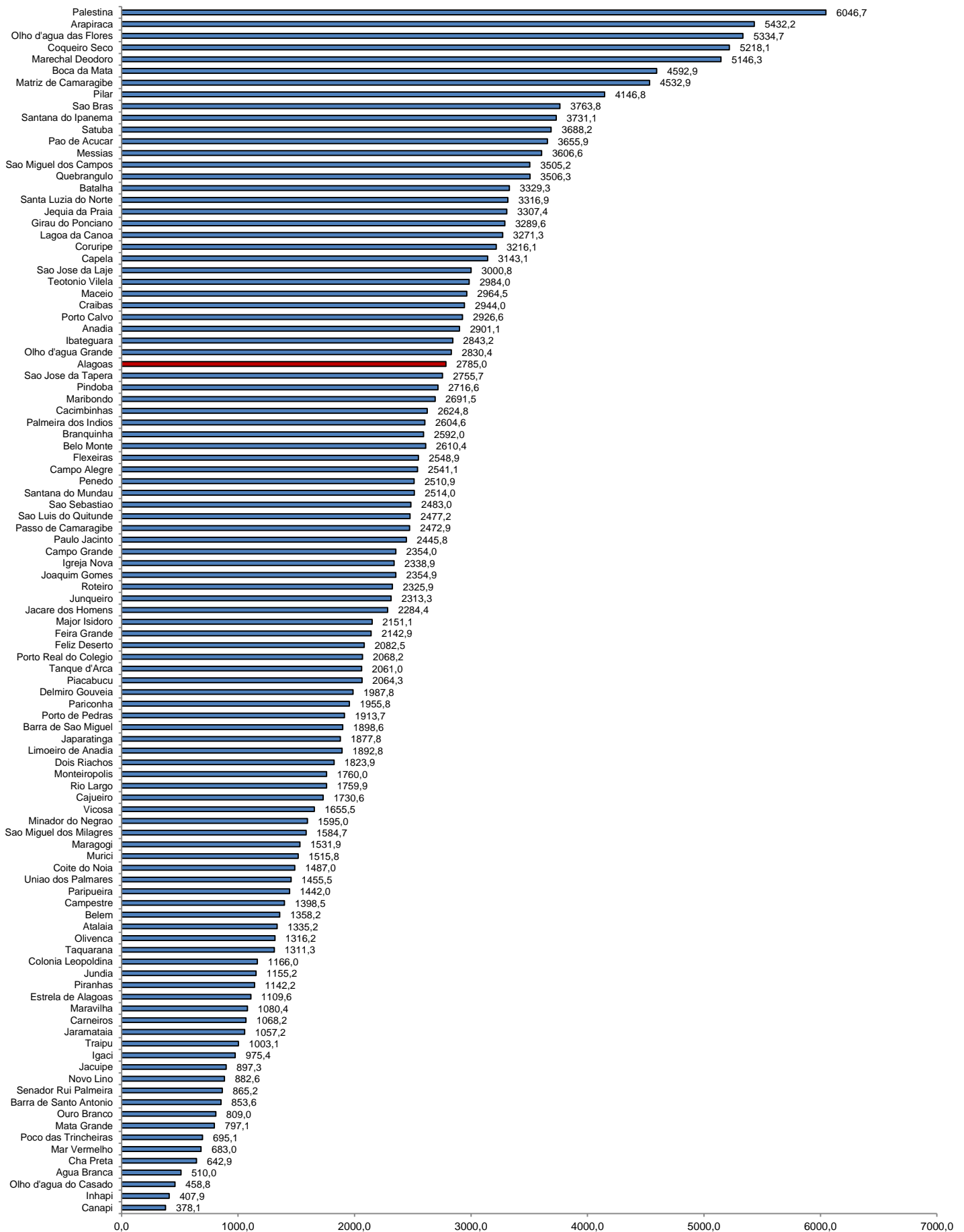

Fonte: CIEVS/AL dados em 18/11/2020. Estimativa TCU/IBGE 2019