

**Informe Epidemiológico**

**19 DE NOVEMBRO DE 2020**

**Nº 258**

**Tabela 1 –** Frequência de casos segundo classificação operacional para COVID-19. Alagoas, 2020.

Casos Notificados	Em investigação		Casos Confirmados		Casos Descartados		Óbito/Letalidade	
	Casos	Porcentagem	Casos	Porcentagem	Casos	Porcentagem	Casos	Porcentagem
204.240	708	0,3%	93.123	45,6%	110.961	54,3%	2.308	2,5%

Fonte: CIEVS/AL dados em 19/11/2020.

**SÍNDROME GRIPAL (SG)**

**Figura 1 –** Casos confirmados de SG com confirmação laboratorial para COVID-19, segundo sexo. Alagoas, 2020.

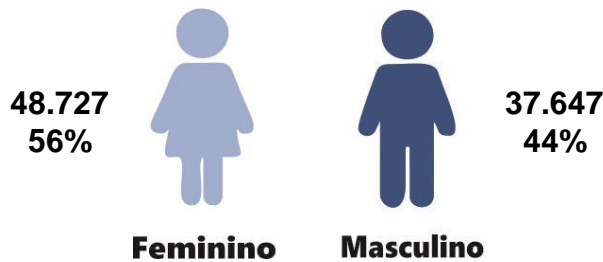

Fonte: CIEVS/AL dados em 19/11/2020.

**Gráfico 1 –** Frequência de casos confirmados de SG por COVID-19, segundo evolução. Alagoas, 2020.

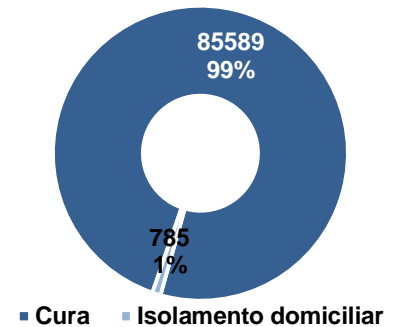

Fonte: CIEVS/AL dados em 19/11/2020.

**Gráfico 2 –** Casos de SG com confirmação laboratorial para COVID-19, segundo faixa etária. Alagoas, 2020.

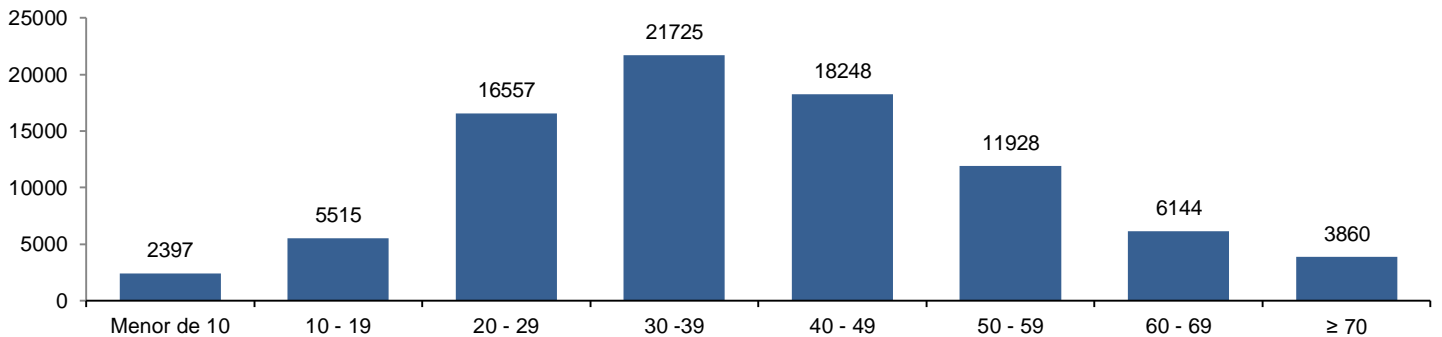

Fonte: CIEVS/AL dados em 19/11/2020.

**SÍNDROME RESPIRATÓRIA AGUDA GRAVE (SRAG)**

**Figura 2 –** Casos confirmados de SRAG com confirmação laboratorial para COVID-19, segundo sexo. Alagoas, 2020.

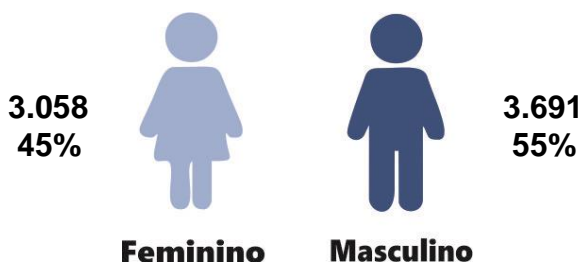

Fonte: CIEVS/AL dados em 19/11/2020.

**Gráfico 3 –** Frequência de casos confirmados de SRAG por COVID-19, segundo evolução. Alagoas, 2020.

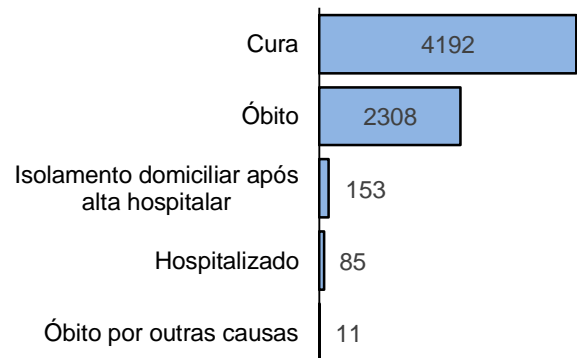

Fonte: CIEVS/AL dados em 19/11/2020.

**Gráfico 4** – Frequência da faixa etária dos casos confirmados de SRAG por COVID-19. Alagoas, 2020.

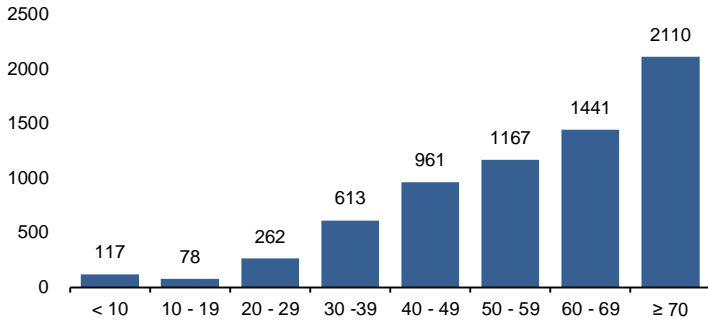

Fonte: CIEVS/AL dados em 19/11/2020.

**Gráfico 5** – Frequência de casos confirmados de SRAG por COVID-19, segundo raça/cor. Alagoas, 2020.

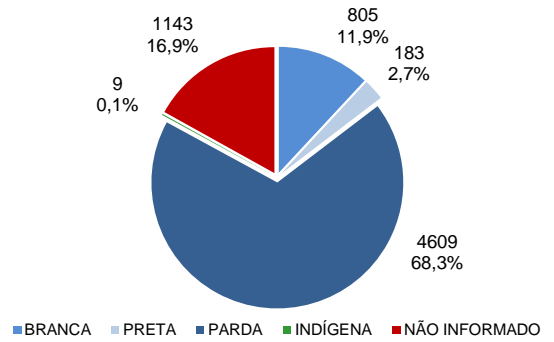

Fonte: CIEVS/AL dados em 19/11/2020.

**ÓBITOS CONFIRMADOS**

**Gráfico 6** – Pirâmide etária dos óbitos confirmados por COVID-19, segundo sexo. Alagoas, 2020.

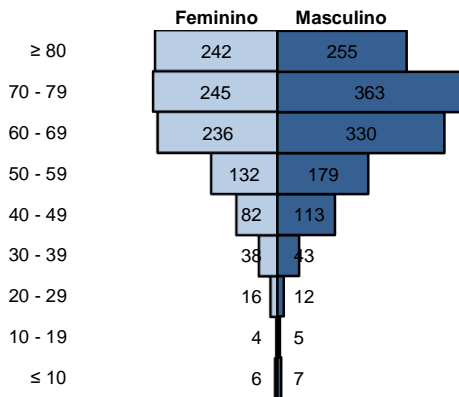

Fonte: CIEVS/AL dados em 19/11/2020.

**Gráfico 7** – Frequência de óbitos confirmados por COVID-19, segundo raça/cor. Alagoas, 2020.

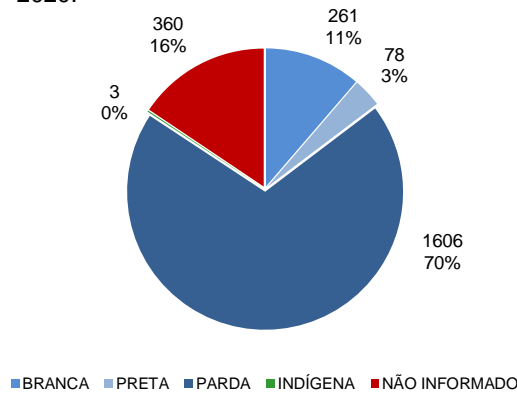

Fonte: CIEVS/AL dados em 19/11/2020.

**Gráfico 8** – Frequência dos óbitos confirmados por COVID-19, segundo comorbidade e fator de risco. Alagoas, 2020.

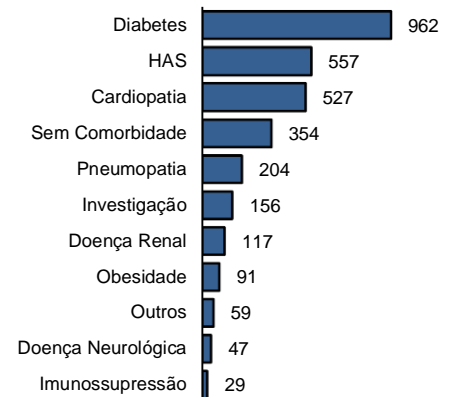

Fonte: CIEVS/AL dados em 19/11/2020.

**EVOLUÇÃO DE CASOS E ÓBITOS**

**Gráfico 9** – Frequência de casos confirmados cumulativamente e óbitos segundo semana epidemiológica de confirmação. Alagoas, 2020.

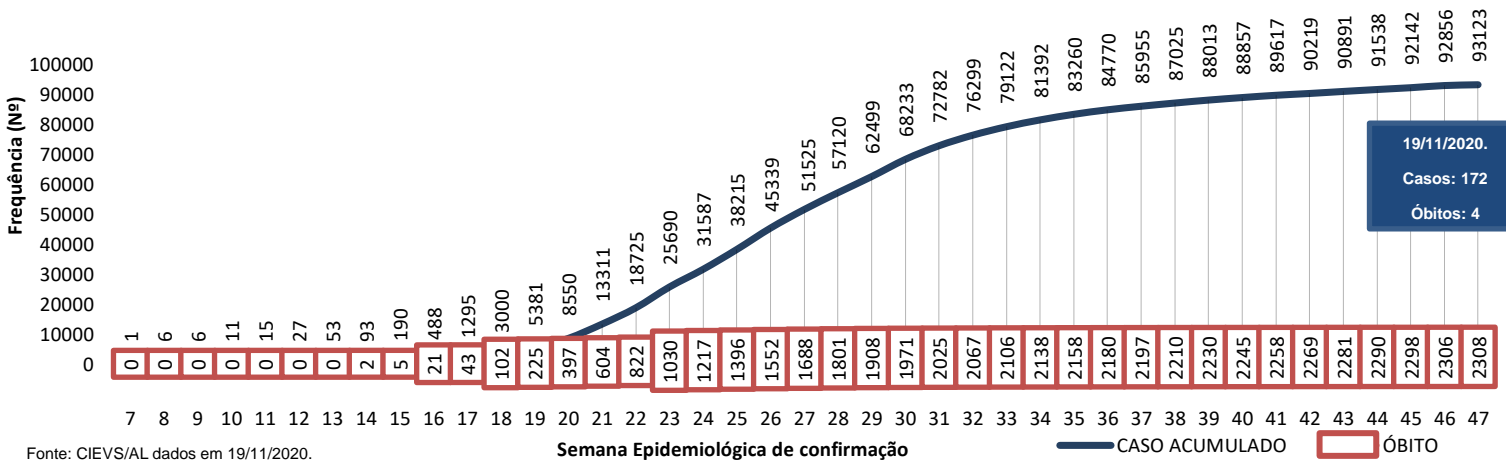

Fonte: CIEVS/AL dados em 19/11/2020.

**TESTES LABORATORIAIS**

QUANTITATIVO GERAL DE TESTES REALIZADOS EM 18/11/2020	
Testes Rápidos (TR)	*Sem informação
Testes RT - PCR	85
Confirmados	19
Descartados	66
Inconclusivos	0

ESTOQUE DE TESTES DISPONÍVEIS PARA DIAGNÓSTICO	
Testes Rápidos (TR)	6.420*
Kit amplificação RT-PCR (Reações)	40.839

\* Os dados não foram atualizados devido ao não envio da informação até o fechamento (12h) deste Informe Epidemiológico.

**PROFISSIONAIS DA SAÚDE**

Casos confirmados (geral)	92.123
Profissionais da Saúde Confirmados	6.259
Percentual de confirmados	6,7%

Fonte: e-SUS VE dados em 19/11/2020.

EVOLUÇÃO DE CASOS E ÓBITOS POR SEMANA EPIDEMIOLÓGICA

Gráfico 10 – Frequência de casos e óbitos confirmados segundo semana epidemiológica de ocorrência. Alagoas, 2020.

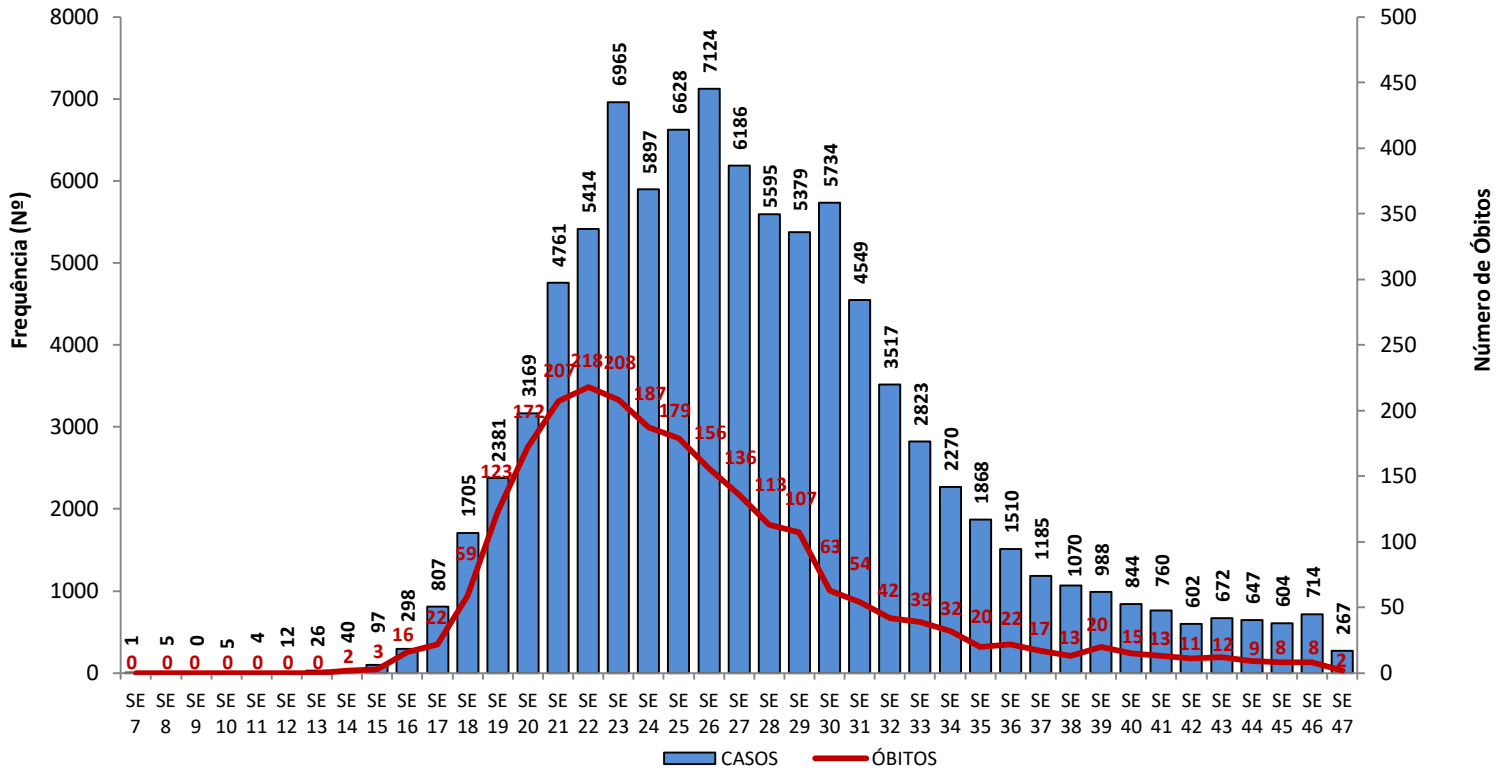

Fonte: CIEVS/AL dados em 19/11/2020.

Gráfico 11 – Frequência de casos por região (metropolitana e demais municípios) segundo semana epidemiológica de ocorrência. Alagoas, 2020.

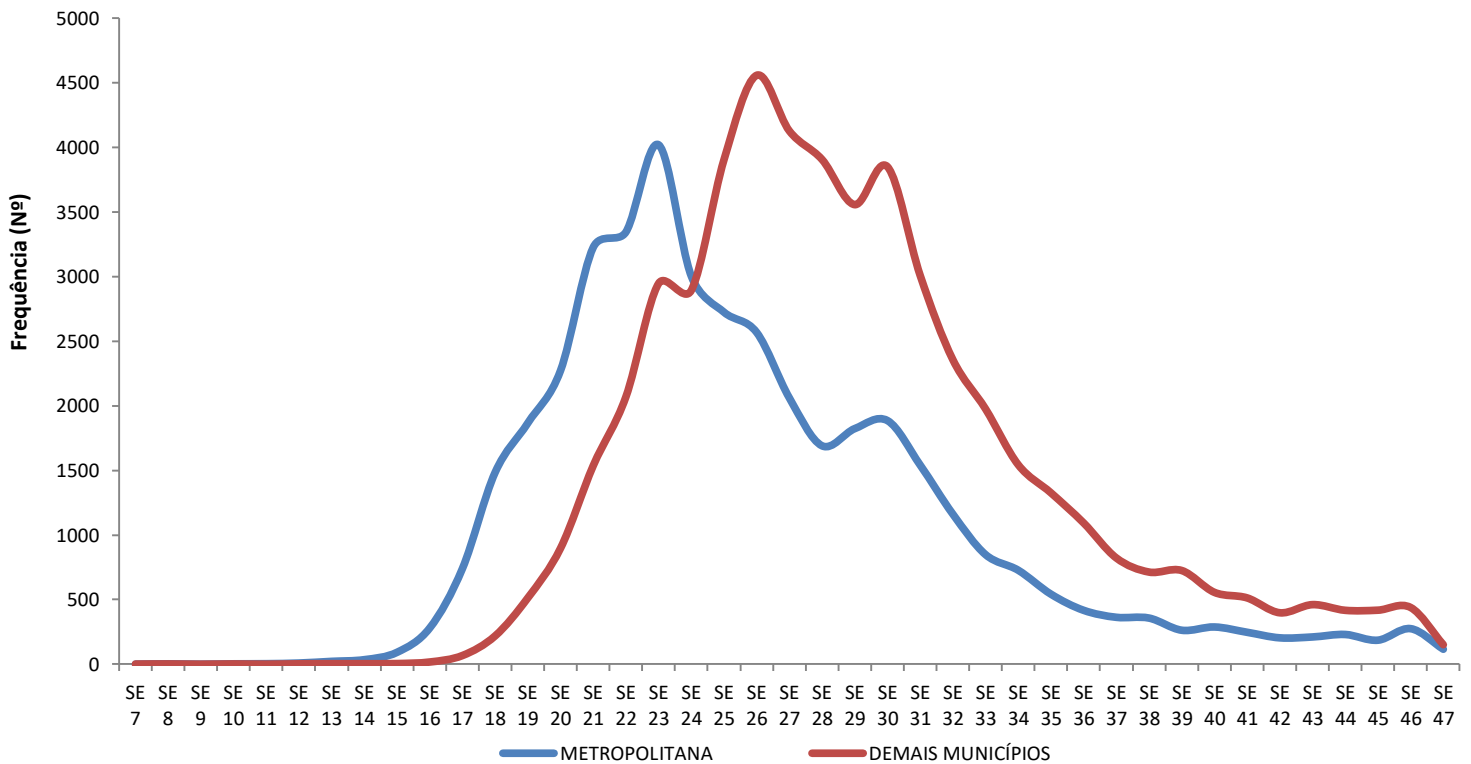

Região Metropolitana de Maceió – Atalaia, Barra de Santo Antônio, Barra de São Miguel, Coqueiro Seco, Maceió, Marechal Deodoro, Messias, Murici, Paripueira, Pilar, Rio Largo, Santa Luzia do Norte, São Miguel dos Campos e Satuba.

Fonte: CIEVS/AL dados em 19/11/2020.

## DISTRIBUIÇÃO ESPACIAL

**Figura 3** – Taxa de incidência por 100.000 habitantes dos casos confirmados da COVID-19, segundo município de residência. Alagoas, 2020.

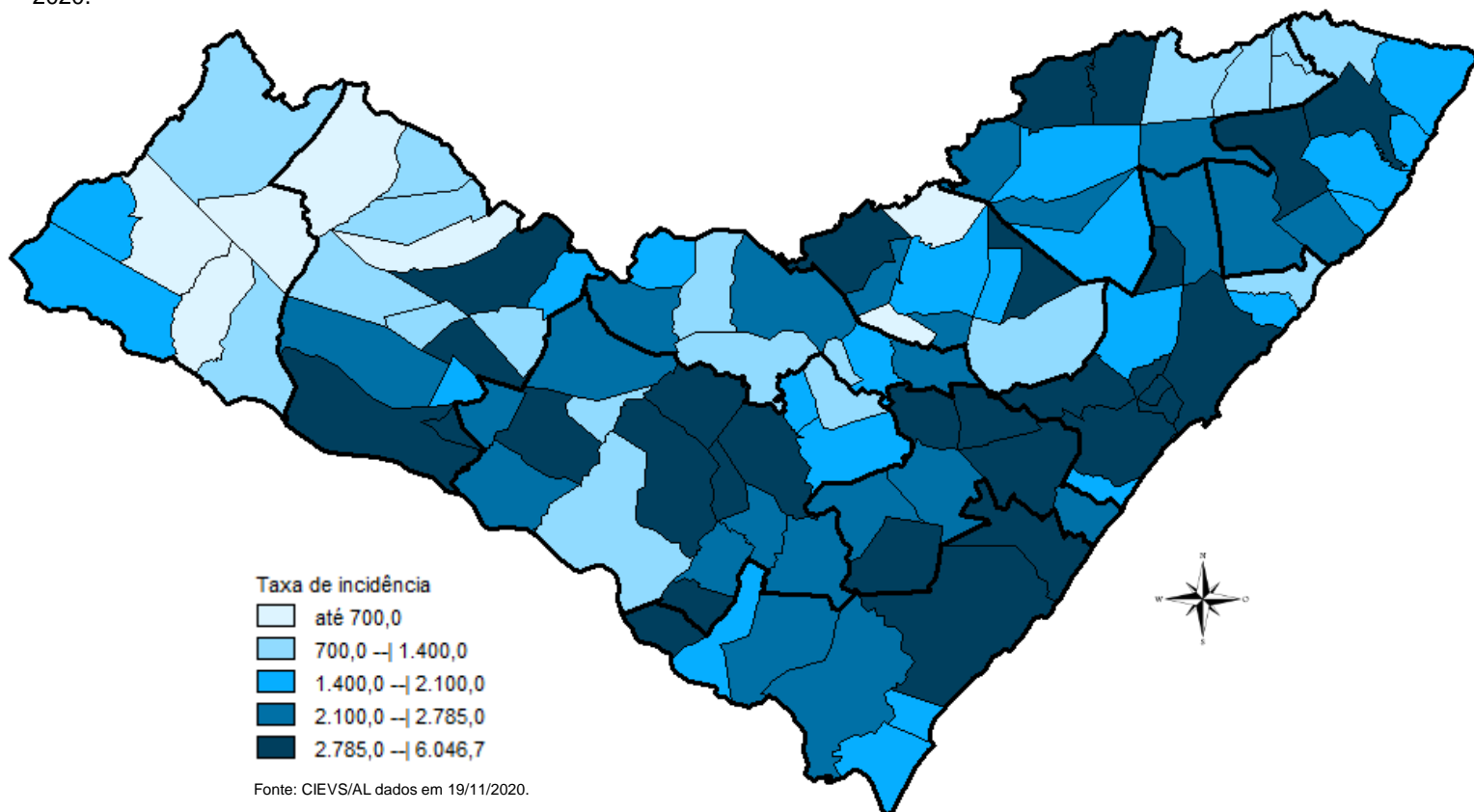

**Figura 4** – Taxa de mortalidade por 100.000 habitantes dos casos confirmados da COVID-19, segundo município de residência. Alagoas, 2020.

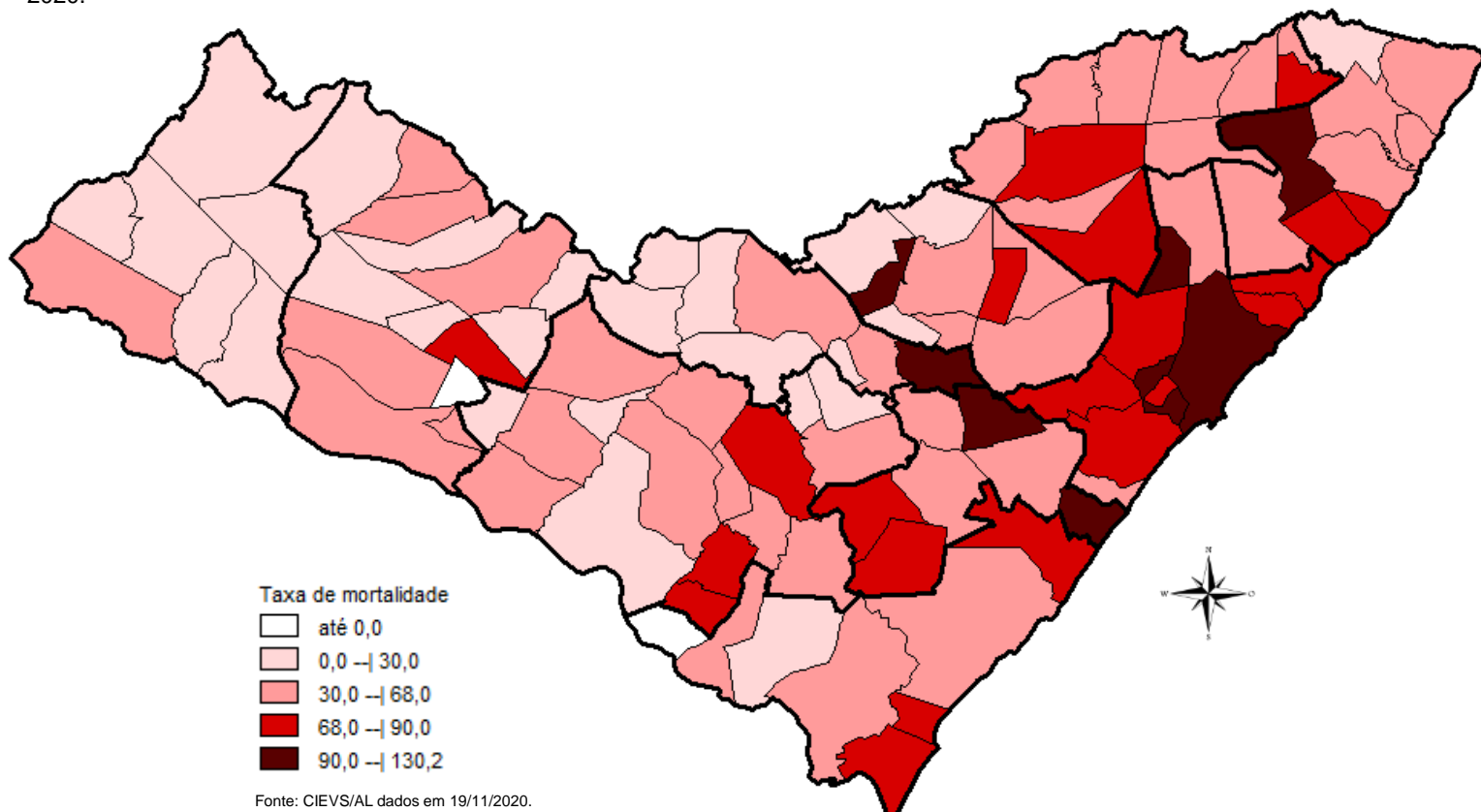

19 DE NOVEMBRO DE 2020

Nº 258

## DISTRIBUIÇÃO ESPACIAL

Tabela 2 – Frequência de casos e óbitos confirmados de COVID-19, segundo município de residência. Alagoas, 2020.

MUNICÍPIO DE RESIDÊNCIA	CASOS CONFIRMADOS	ÓBITOS CONFIRMADOS	MUNICÍPIO DE RESIDÊNCIA	CASOS CONFIRMADOS	ÓBITOS CONFIRMADOS
Água Branca	104	3	Mata Grande	201	5
Anadia	509	8	Matriz do Camaragibe	1.117	23
Arapiraca	12.613	169	Messias	644	21
Atalaia	630	23	Minador do Negrão	88	1
Barra de Santo Antônio	136	14	Monteirópolis	126	0
Barra de São Miguel	163	5	Murici	428	23
Batalha	607	11	Novo Lino	112	7
Belém	59	2	Olho d'Água das Flores	1.157	15
Belo Monte	175	4	Olho d'Água do Casado	43	2
Boca da Mata	1.255	25	Olho d'Água Grande	145	4
Branquinha	272	6	Olivença	153	3
Cacimbinhas	299	3	Ouro Branco	94	4
Cajueiro	368	15	Palestina	303	3
Campestre*	97	4	Palmeira dos Índios	1.908	41
Campo Alegre	1.450	28	Pão de Açúcar	892	8
Campo Grande	225	7	Pariconha	206	1
Canapi	67	3	Paripueira	190	11
Capela	536	7	Passo de Camaragibe	377	11
Carneiros	97	2	Paulo Jacinto	185	8
Chã Preta	47	1	Penedo	1.601	21
Coité do Noia	159	3	Piaçabuçu	368	14
Colônia Leopoldina	254	9	Pilar	1.457	27
Coqueiro Seco	305	6	Pindoba	79	1
Coruripe	1.836	30	Piranhas	287	7
Craíbas	713	12	Poço das Trincheiras	100	3
Delmiro Gouveia	1.036	23	Porto Calvo	795	17
Dois Riachos	202	2	Porto de Pedras	149	3
Estrela de Alagoas	202	5	Porto Real do Colégio*	416	10
Feira Grande	475	7	Quebrangulo	398	2
Feliz Deserto	99	4	Rio Largo	1.323	65
Flexeiras	326	7	Roteiro	155	8
Girau do Ponciano	1.346	19	Santa Luzia do Norte	242	5
Ibateguara	444	9	Santana do Ipanema	1.780	29
Igaci	250	2	Santana do Mundaú	270	6
Igreja Nova	573	7	São Brás	262	0
Inhapi	75	3	São José da Laje	718	10
Jacaré dos Homens	120	1	São José da Tapera	890	16
Jacuípe	63	2	São Luís do Quitunde	856	20
Japaratinga	157	5	São Miguel dos Campos	2.157	37
Jaramataia	61	1	São Miguel dos Milagres	126	6
Jequiá da Praia	383	9	São Sebastião	848	15
Joaquim Gomes	565	16	Satuba	510	18
Jundiá	48	3	Senador Rui Palmeira	120	4
Junqueiro	574	20	Tanque d'Arca	127	3
Lagoa da Canoa	585	9	Taquarana	262	3
Limoeiro de Anadia	542	15	Teotônio Vilela	1.318	36
Maceió	30.284	1.018	Traipu	278	6
Major Isidoro	426	8	União Dos Palmares	959	45
Mar Vermelho	24	1	Viçosa	429	9
Maragogi	501	16	<b>Total</b>	<b>93.118**</b>	<b>2.303**</b>
Maravilha	99	4			
Marechal Deodoro	2.675	37			
Maribondo	358	13			

Fonte: CIEVS/AL dados em 19/11/2020.

\* Três (3) Casos/Óbitos ocorridos em outros estados (PE e SE)

\*\* Oito (8) óbitos são residentes de outros estados: São Paulo, Pernambuco, Santa Catarina e Bahia

19 DE NOVEMBRO DE 2020

Nº 258

## TAXA DE INCIDÊNCIA

Gráfico 12 – Taxa de incidência (por 100.000 hab.) da COVID-19, segundo município de residência. Alagoas, 2020.

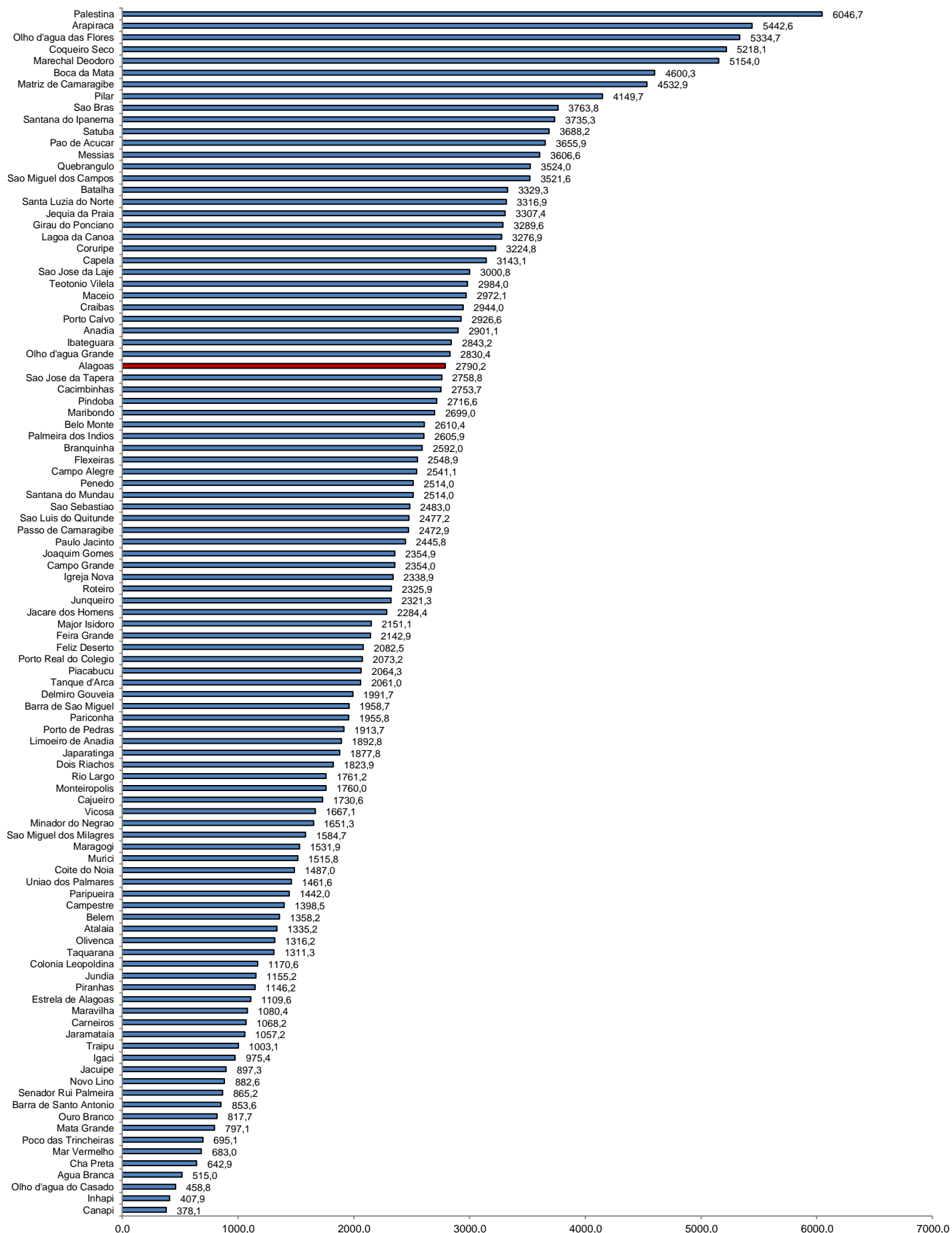

Fonte: CIEVS/AL dados em 19/11/2020. Estimativa TCU/IBGE 2019