

**Informe Epidemiológico**

**04 DE NOVEMBRO DE 2020**

**Nº 243**

**Tabela 1** – Frequência de casos segundo classificação operacional para COVID-19. Alagoas, 2020.

| Casos Notificados | Em investigação |             | Casos Confirmados |              | Casos Descartados |              | Óbito/Letalidade |             |
|-------------------|-----------------|-------------|-------------------|--------------|-------------------|--------------|------------------|-------------|
|                   | Casos           | Porcentagem | Casos             | Porcentagem  | Casos             | Porcentagem  | Casos            | Porcentagem |
| <b>200.431</b>    | <b>2.094</b>    | <b>1,0%</b> | <b>91.142</b>     | <b>45,5%</b> | <b>107.195</b>    | <b>53,5%</b> | <b>2.254</b>     | <b>2,5%</b> |

Fonte: CIEVS/AL dados em 04/11/2020.

**SÍNDROME GRIPAL (SG)**

**Figura 1** – Casos confirmados de SG com confirmação laboratorial para COVID-19, segundo sexo. Alagoas, 2020.

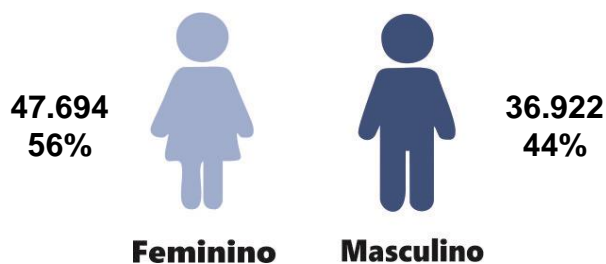

Fonte: CIEVS/AL dados em 04/11/2020.

**Gráfico 1** – Frequência de casos confirmados de SG por COVID-19, segundo evolução. Alagoas, 2020.

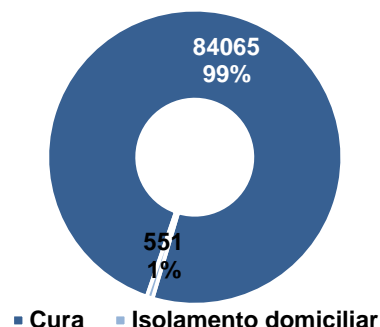

Fonte: CIEVS/AL dados em 04/11/2020.

**Gráfico 2** – Casos de SG com confirmação laboratorial para COVID-19, segundo faixa etária. Alagoas, 2020.

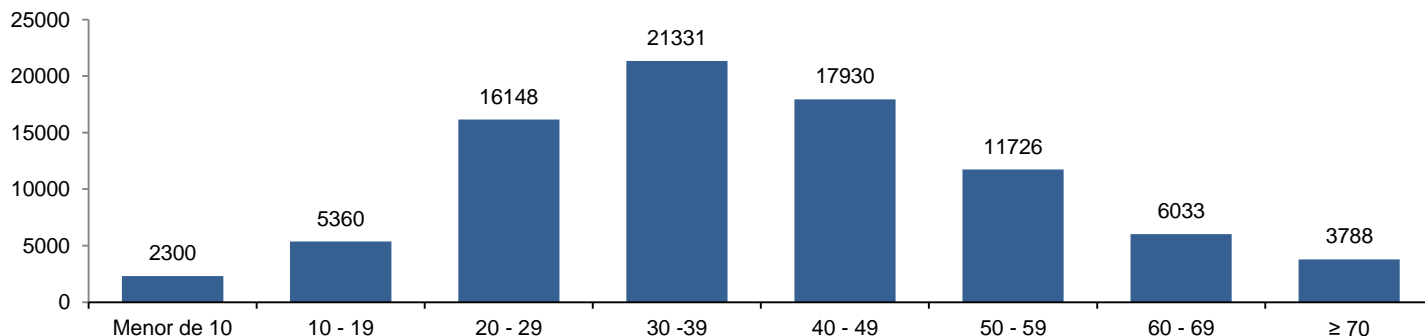

Fonte: CIEVS/AL dados em 04/11/2020.

**SÍNDROME RESPIRATÓRIA AGUDA GRAVE (SRAG)**

**Figura 2** – Casos confirmados de SRAG com confirmação laboratorial para COVID-19, segundo sexo. Alagoas, 2020.

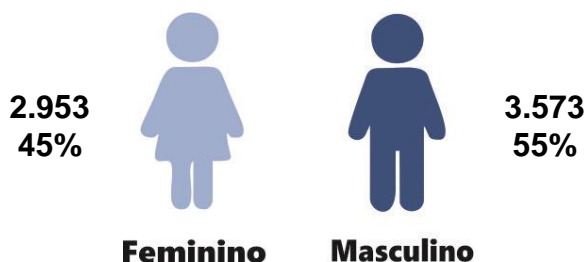

Fonte: CIEVS/AL dados em 04/11/2020.

**Gráfico 3** – Frequência de casos confirmados de SRAG por COVID-19, segundo evolução. Alagoas, 2020.

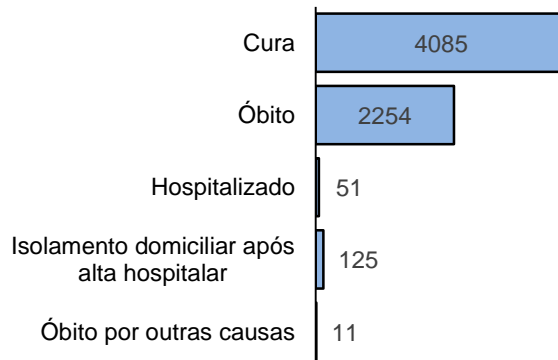

Fonte: CIEVS/AL dados em 04/11/2020.

**Gráfico 4** – Frequência da faixa etária dos casos confirmados de SRAG por COVID-19. Alagoas, 2020.

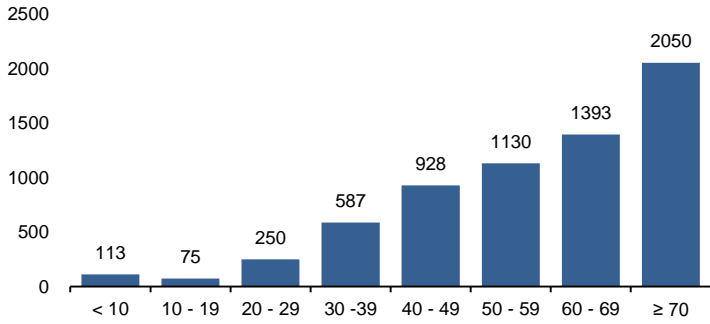

Fonte: CIEVS/AL dados em 04/11/2020.

**Gráfico 5** – Frequência de casos confirmados de SRAG por COVID-19, segundo raça/cor. Alagoas, 2020.

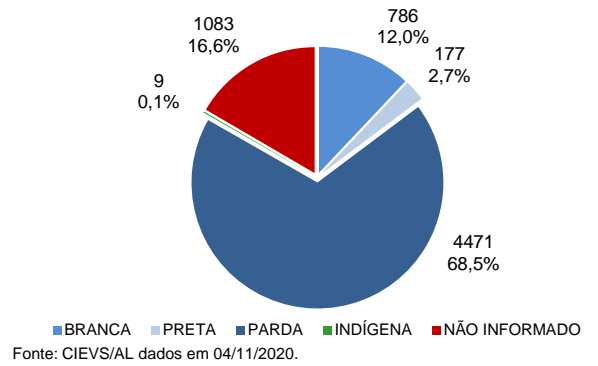

Fonte: CIEVS/AL dados em 04/11/2020.

## ÓBITOS CONFIRMADOS

**Gráfico 6** – Pirâmide etária dos óbitos confirmados por COVID-19, segundo sexo. Alagoas, 2020.

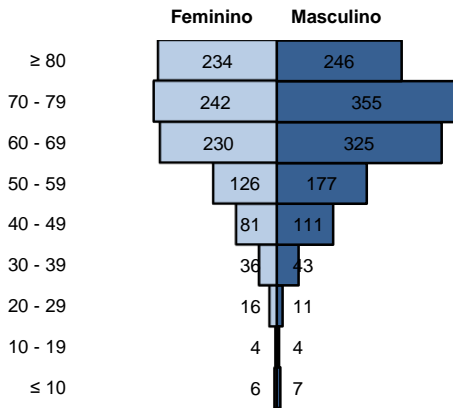

Fonte: CIEVS/AL dados em 04/11/2020.

**Gráfico 7** – Frequência de óbitos confirmados por COVID-19, segundo raça/cor. Alagoas, 2020.

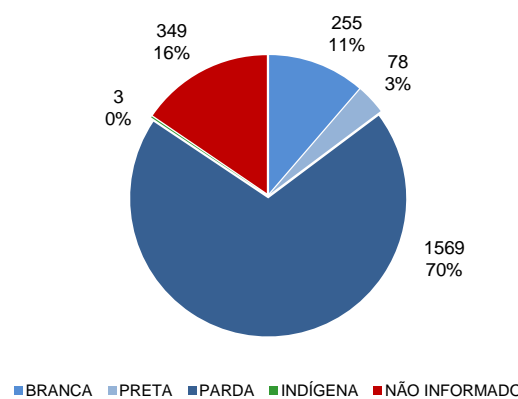

Fonte: CIEVS/AL dados em 04/11/2020.

**Gráfico 8** – Frequência dos óbitos confirmados por COVID-19, segundo comorbidade e fator de risco. Alagoas, 2020.

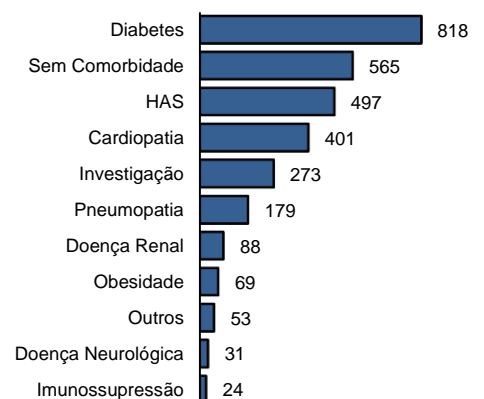

Fonte: CIEVS/AL dados em 04/11/2020.

## EVOLUÇÃO DE CASOS E ÓBITOS

**Gráfico 9** – Frequência de casos confirmados cumulativamente e óbitos segundo semana epidemiológica de confirmação. Alagoas, 2020.

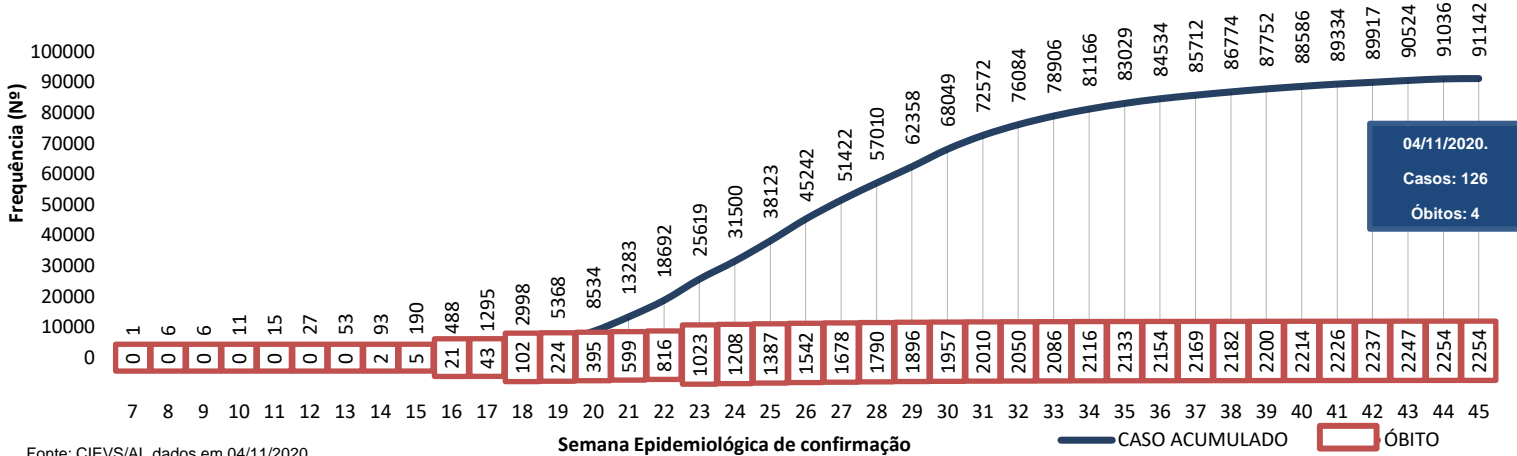

Fonte: CIEVS/AL dados em 04/11/2020.

### TESTES LABORATORIAIS

| QUANTITATIVO GERAL DE TESTES REALIZADOS EM 03/11/2020 |                 |
|---|-----------------|
| Testes Rápidos (TR)                                   | *Sem informação |
| Testes RT - PCR                                       | 44              |
| Confirmados   | 7               |
| Descartados   | 37              |
| Inconclusivos   | 0               |
| ESTOQUE DE TESTES DISPONÍVEIS PARA DIAGNÓSTICO        |                 |
| Testes Rápidos (TR)                                   | *4.855          |
| Kit amplificação RT-PCR (Reações)                     | 42.494          |

\* Os dados não foram atualizados devido ao não envio da informação até o fechamento (12h) deste Informe Epidemiológico.

### PROFISSIONAIS DA SAÚDE

|                                    |        |
|------------------------------------|--------|
| Casos confirmados (geral)          | 91.142 |
| Profissionais da Saúde Confirmados | 6.198  |
| Percentual de confirmados          | 6,8%   |

Fonte: e-SUS VE dados em 04/11/2020.

EVOLUÇÃO DE CASOS E ÓBITOS POR SEMANA EPIDEMIOLÓGICA

Gráfico 10 – Frequência de casos e óbitos confirmados segundo semana epidemiológica de ocorrência. Alagoas, 2020.

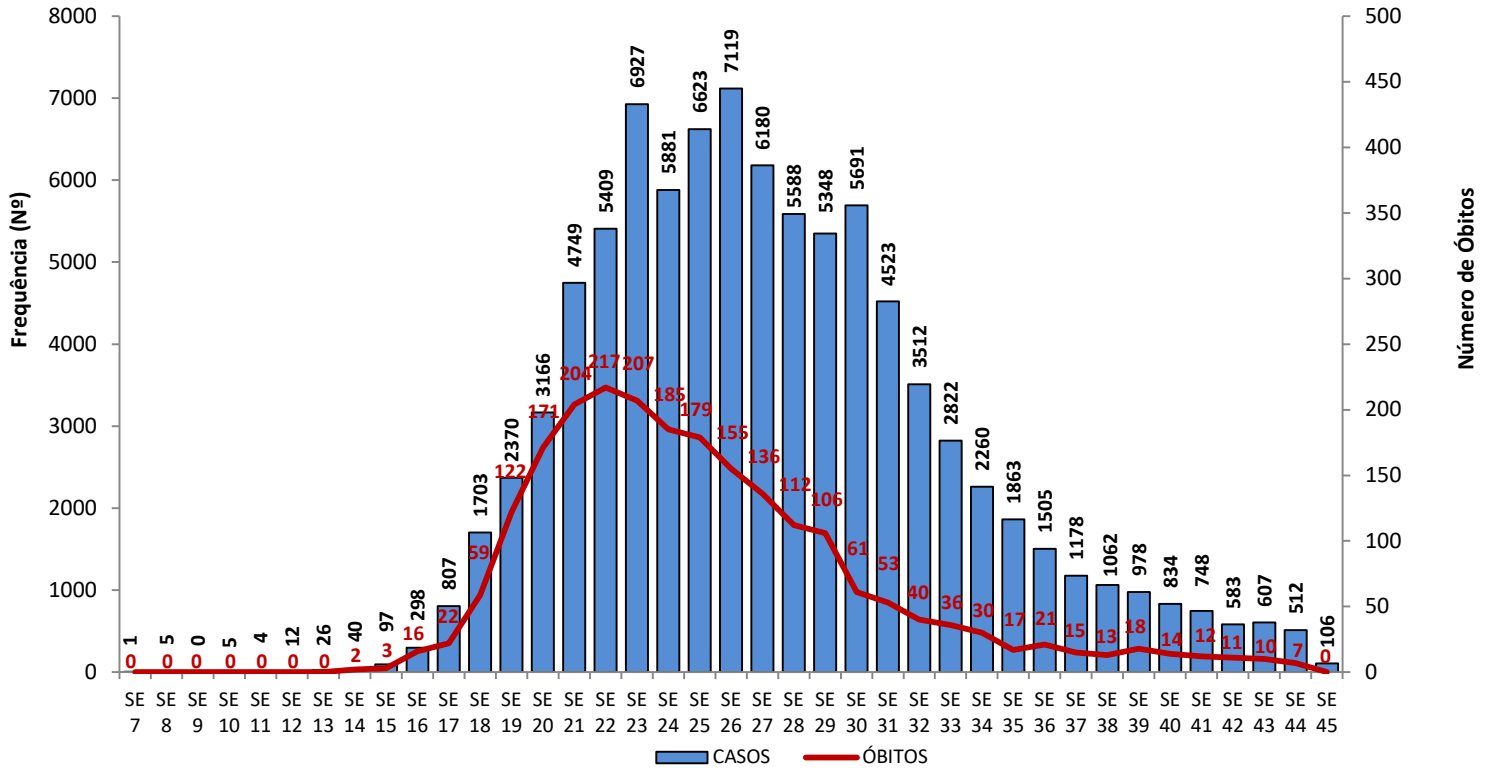

Fonte: CIEVS/AL dados em 04/11/2020.

Gráfico 11 – Frequência de casos por região (metropolitana e demais municípios) segundo semana epidemiológica de ocorrência. Alagoas, 2020.

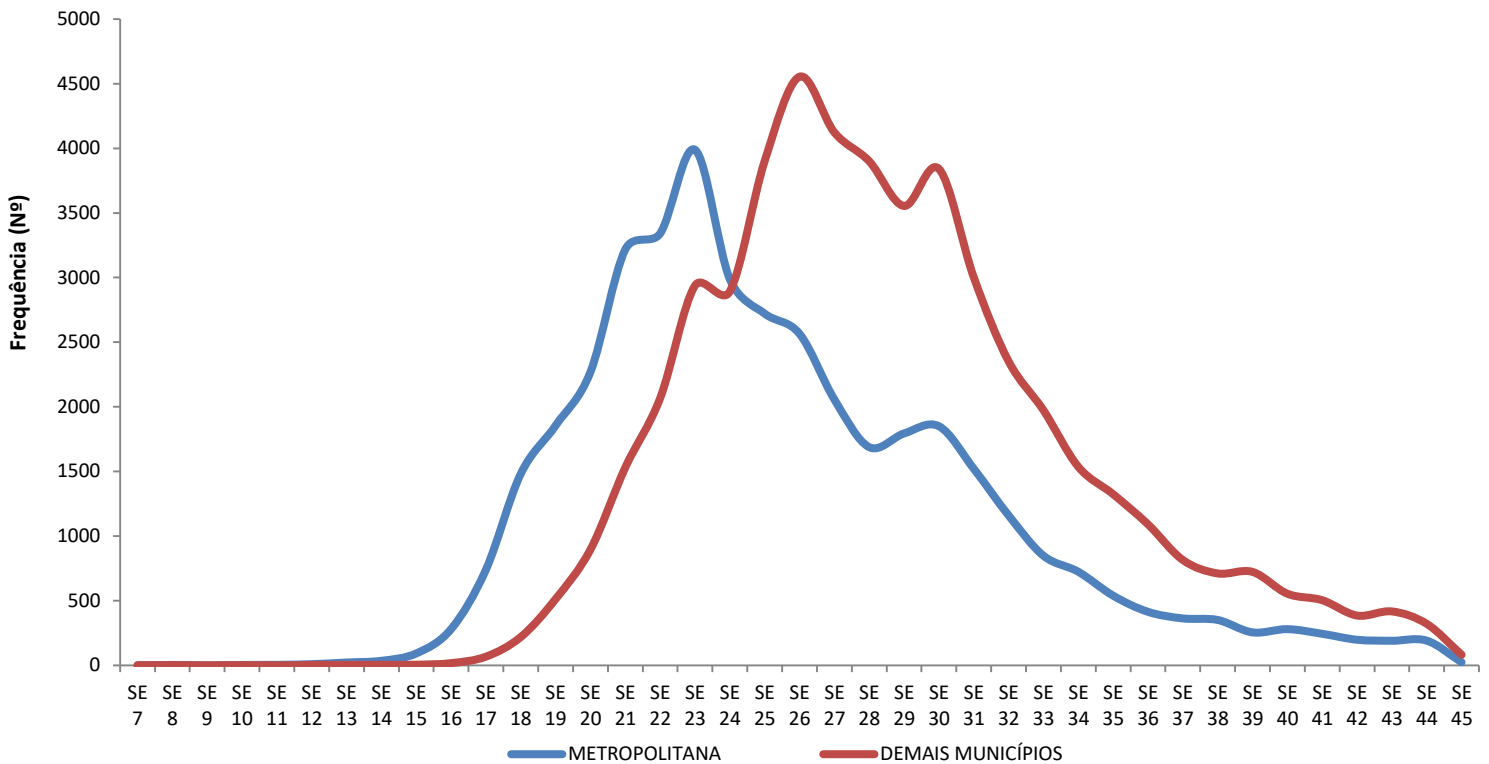

Região Metropolitana de Maceió – Atalaia, Barra de Santo Antônio, Barra de São Miguel, Coqueiro Seco, Maceió, Marechal Deodoro, Messias, Murici, Paripueira, Pilar, Rio Largo, Santa Luzia do Norte, São Miguel dos Campos e Satuba.

Fonte: CIEVS/AL dados em 04/11/2020.

## DISTRIBUIÇÃO ESPACIAL

**Figura 3** – Taxa de incidência por 100.000 habitantes dos casos confirmados da COVID-19, segundo município de residência. Alagoas, 2020.

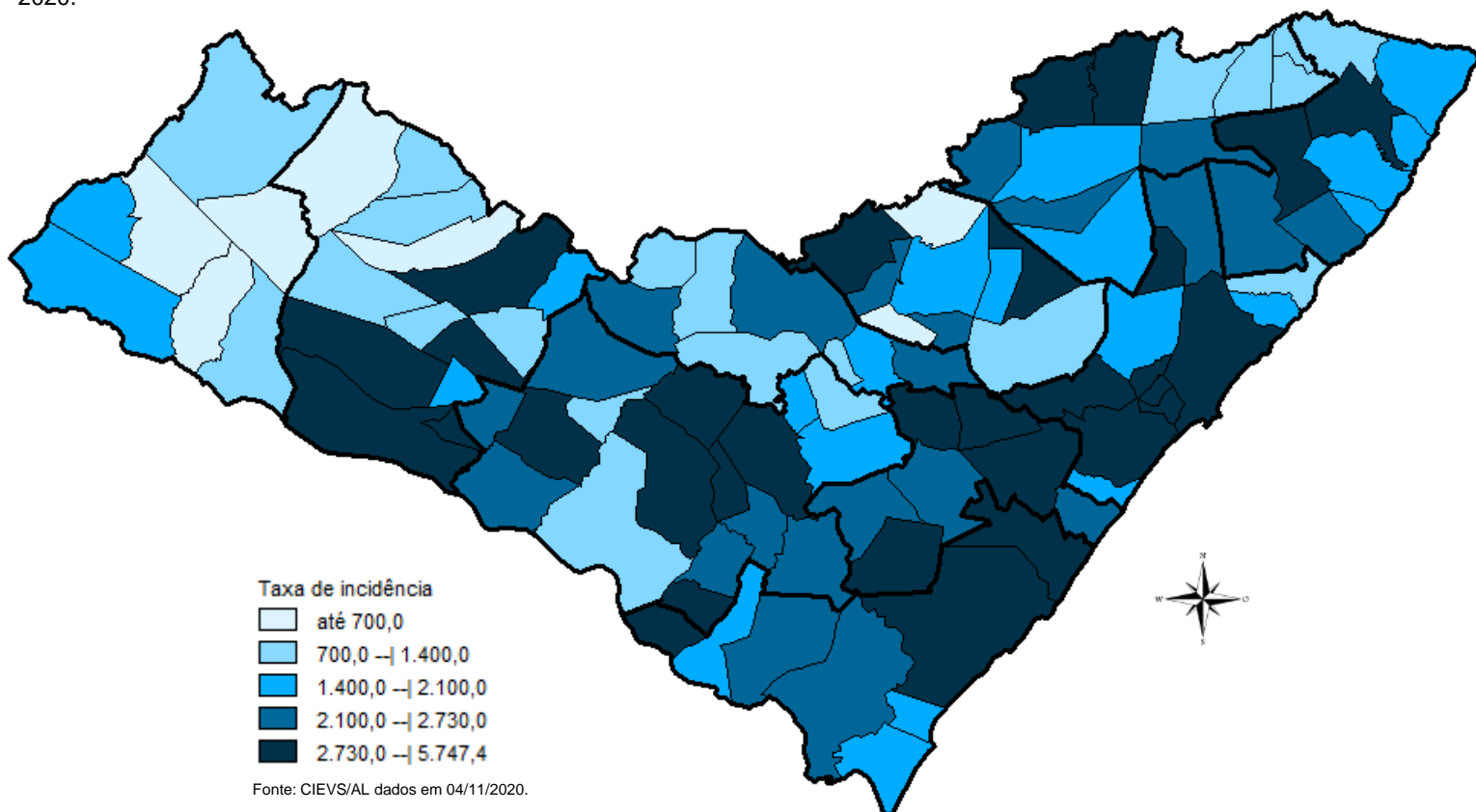

**Figura 4** – Taxa de mortalidade por 100.000 habitantes dos casos confirmados da COVID-19, segundo município de residência. Alagoas, 2020.

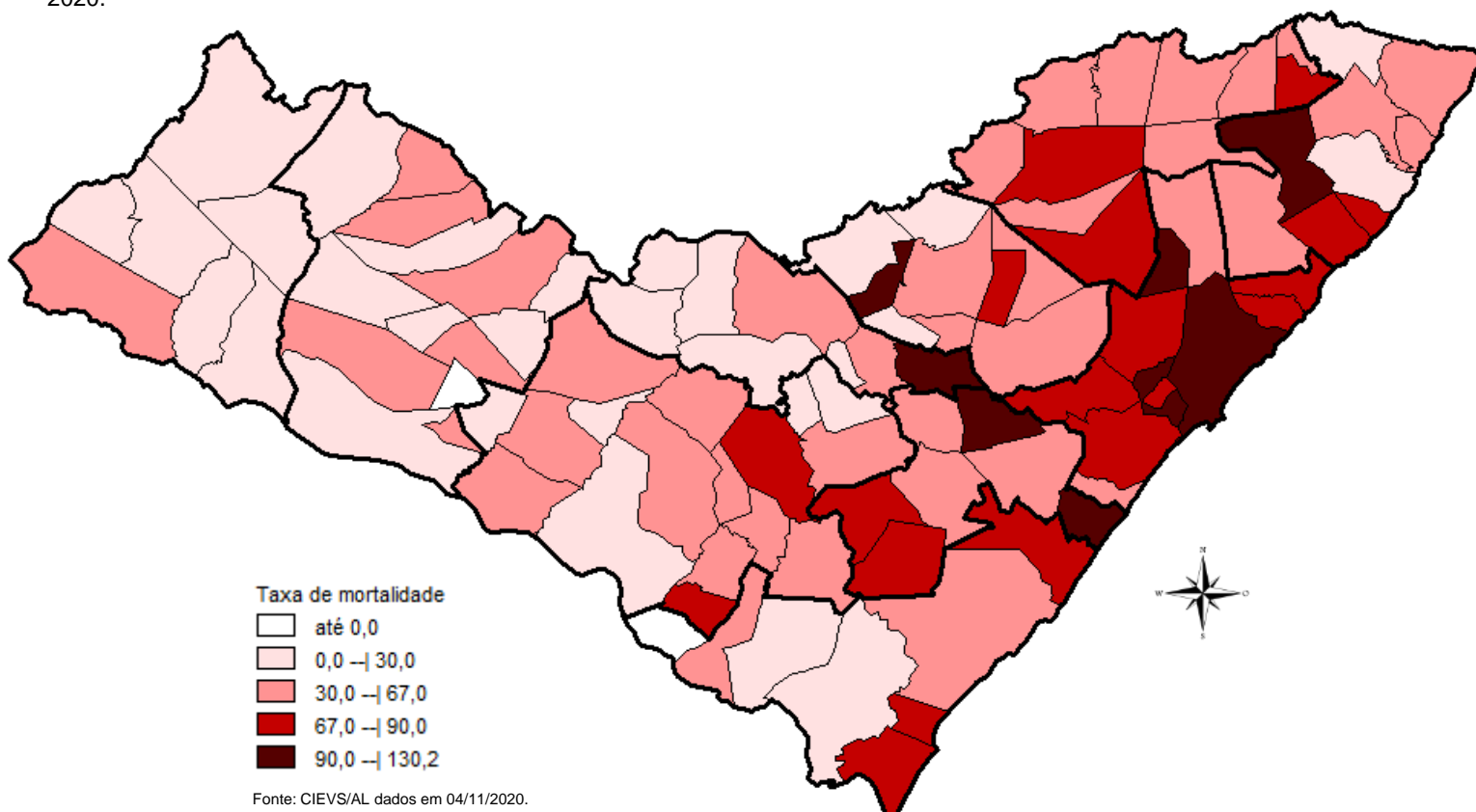

04 DE NOVEMBRO DE 2020

Nº 243

## DISTRIBUIÇÃO ESPACIAL

Tabela 2 – Frequência de casos e óbitos confirmados de COVID-19, segundo município de residência. Alagoas, 2020.

| MUNICÍPIO DE RESIDÊNCIA | CASOS CONFIRMADOS | ÓBITOS CONFIRMADOS | MUNICÍPIO DE RESIDÊNCIA | CASOS CONFIRMADOS | ÓBITOS CONFIRMADOS |
|-------------------------|-------------------|--------------------|-------------------------|-------------------|--------------------|
| Água Branca             | 103               | 3                  | Mata Grande             | 199               | 4                  |
| Anadia                  | 503               | 8                  | Matriz do Camaragibe    | 1.099             | 23                 |
| Arapiraca               | 12.201            | 165                | Messias                 | 635               | 21                 |
| Atalaia                 | 616               | 21                 | Minador do Negrão       | 67                | 1                  |
| Barra de Santo Antônio  | 135               | 14                 | Monteirópolis           | 124               | 0                  |
| Barra de São Miguel     | 152               | 5                  | Murici                  | 427               | 23                 |
| Batalha                 | 597               | 10                 | Novo Lino               | 110               | 6                  |
| Belém                   | 56                | 1                  | Olho d'Água das Flores  | 1.150             | 14                 |
| Belo Monte              | 174               | 4                  | Olho d'Água do Casado   | 40                | 1                  |
| Boca da Mata            | 1.252             | 25                 | Olho d'Água Grande      | 145               | 4                  |
| Branquinha              | 272               | 6                  | Olivença                | 152               | 3                  |
| Cacimbinhas             | 275               | 3                  | Ouro Branco             | 91                | 4                  |
| Cajueiro                | 356               | 15                 | Palestina               | 288               | 3                  |
| Campestre*              | 97                | 4                  | Palmeira dos Índios     | 1.859             | 37                 |
| Campo Alegre            | 1.445             | 28                 | Pão de Açúcar           | 870               | 7                  |
| Campo Grande            | 223               | 6                  | Pariconha               | 205               | 1                  |
| Canapi                  | 66                | 3                  | Paripueira              | 189               | 11                 |
| Capela                  | 533               | 7                  | Passo de Camaragibe     | 376               | 11                 |
| Carneiros               | 91                | 2                  | Paulo Jacinto           | 185               | 8                  |
| Chã Preta               | 47                | 1                  | Penedo                  | 1.567             | 19                 |
| Coité do Noia           | 155               | 3                  | Piaçabuçu               | 367               | 14                 |
| Colônia Leopoldina      | 253               | 8                  | Pilar                   | 1.431             | 27                 |
| Coqueiro Seco           | 303               | 6                  | Pindoba                 | 79                | 1                  |
| Coruripe                | 1.764             | 29                 | Piranhas                | 283               | 7                  |
| Craíbas                 | 677               | 12                 | Poço das Trincheiras    | 99                | 3                  |
| Delmiro Gouveia         | 1.002             | 22                 | Porto Calvo             | 785               | 15                 |
| Dois Riachos            | 200               | 2                  | Porto de Pedras         | 148               | 2                  |
| Estrela de Alagoas      | 200               | 5                  | Porto Real do Colégio*  | 412               | 10                 |
| Feira Grande            | 466               | 7                  | Quebrangulo             | 386               | 2                  |
| Feliz Deserto           | 99                | 4                  | Rio Largo               | 1.306             | 65                 |
| Flexeiras               | 321               | 7                  | Roteiro                 | 155               | 8                  |
| Girau do Ponciano       | 1.331             | 16                 | Santa Luzia do Norte    | 239               | 5                  |
| Ibateguara              | 442               | 9                  | Santana do Ipanema      | 1.698             | 29                 |
| Igaci                   | 247               | 1                  | Santana do Mundaú       | 264               | 6                  |
| Igreja Nova             | 559               | 7                  | São Brás                | 260               | 0                  |
| Inhapi                  | 75                | 3                  | São José da Laje        | 715               | 10                 |
| Jacaré dos Homens       | 120               | 1                  | São José da Tapera      | 884               | 15                 |
| Jacuípe                 | 63                | 2                  | São Luís do Quitunde    | 852               | 19                 |
| Japaratinga             | 155               | 5                  | São Miguel dos Campos   | 2.138             | 36                 |
| Jaramataia              | 60                | 1                  | São Miguel dos Milagres | 125               | 6                  |
| Jequiá da Praia         | 381               | 9                  | São Sebastião           | 847               | 15                 |
| Joaquim Gomes           | 541               | 16                 | Satuba                  | 507               | 18                 |
| Jundiá                  | 48                | 3                  | Senador Rui Palmeira    | 119               | 4                  |
| Junqueiro               | 568               | 18                 | Tanque d'Arca           | 127               | 3                  |
| Lagoa da Canoa          | 568               | 9                  | Taquarana               | 254               | 3                  |
| Limoeiro de Anadia      | 529               | 14                 | Teotônio Vilela         | 1.308             | 36                 |
| Maceió                  | 29.640            | 1.003              | Traipu                  | 271               | 5                  |
| Major Isidoro           | 422               | 8                  | União Dos Palmares      | 936               | 44                 |
| Mar Vermelho            | 24                | 1                  | Viçosa                  | 414               | 9                  |
| Maragogi                | 497               | 15                 | <b>Total</b>            | <b>91.137**</b>   | <b>2.249**</b>     |
| Maravilha               | 99                | 4                  |                         |                   |                    |
| Marechal Deodoro        | 2.593             | 37                 |                         |                   |                    |
| Maribondo               | 354               | 13                 |                         |                   |                    |

Fonte: CIEVS/AL dados em 04/11/2020.

\* Três (3) Casos/Óbitos ocorridos em outros estados (PE e SE)

\*\* Oito (8) óbitos são residentes de outros estados: São Paulo, Pernambuco, Santa Catarina e Bahia

TAXA DE INCIDÊNCIA

Gráfico 12 – Taxa de incidência (por 100.000 hab.) da COVID-19, segundo município de residência. Alagoas, 2020.

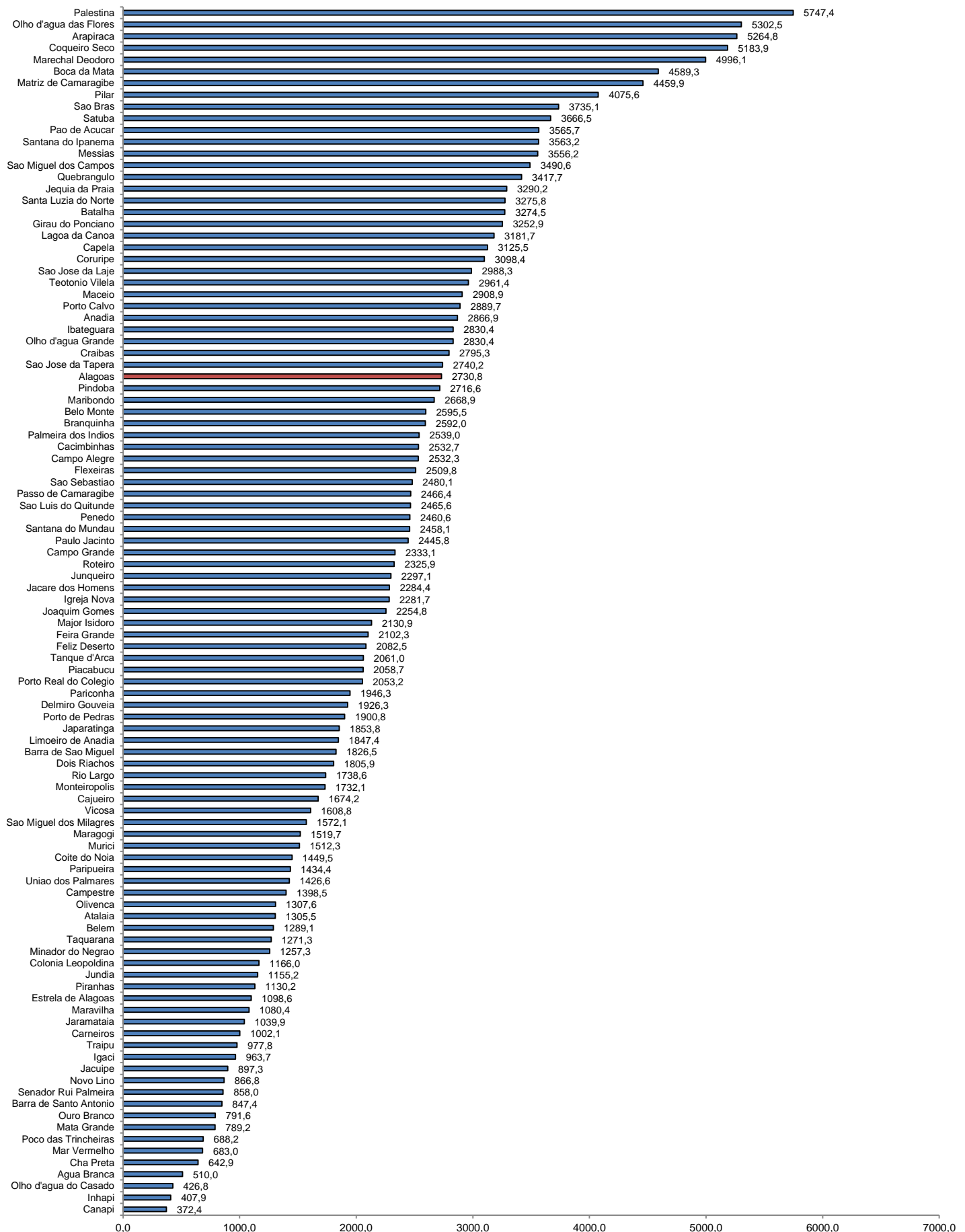

Fonte: CIEVS/AL dados em 04/11/2020. Estimativa TCU/IBGE 2019