

Informe Epidemiológico

07 DE NOVEMBRO DE 2020

Nº 246

Tabela 1 – Frequência de casos segundo classificação operacional para COVID-19. Alagoas, 2020.

Casos Notificados	Em investigação		Casos Confirmados		Casos Descartados		Óbito/Letalidade	
	Casos	Porcentagem	Casos	Porcentagem	Casos	Porcentagem	Casos	Porcentagem
201.019	1.659	0,8%	91.603	45,6%	107.757	53,6%	2.266	2,5%

Fonte: CIEVS/AL dados em 07/11/2020.

SÍNDROME GRIPAL (SG)

Figura 1 – Casos confirmados de SG com confirmação laboratorial para COVID-19, segundo sexo. Alagoas, 2020.

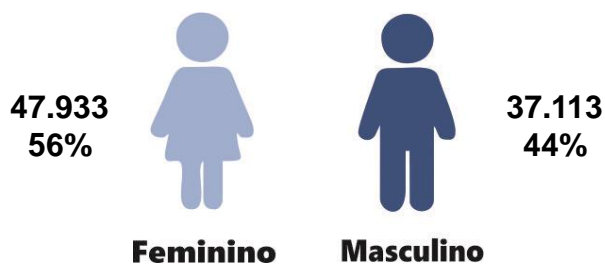

Fonte: CIEVS/AL dados em 07/11/2020.

Gráfico 1 – Frequência de casos confirmados de SG por COVID-19, segundo evolução. Alagoas, 2020.

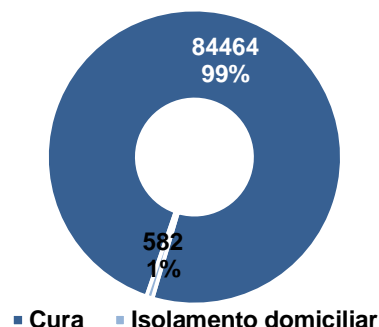

Fonte: CIEVS/AL dados em 07/11/2020.

Gráfico 2 – Casos de SG com confirmação laboratorial para COVID-19, segundo faixa etária. Alagoas, 2020.

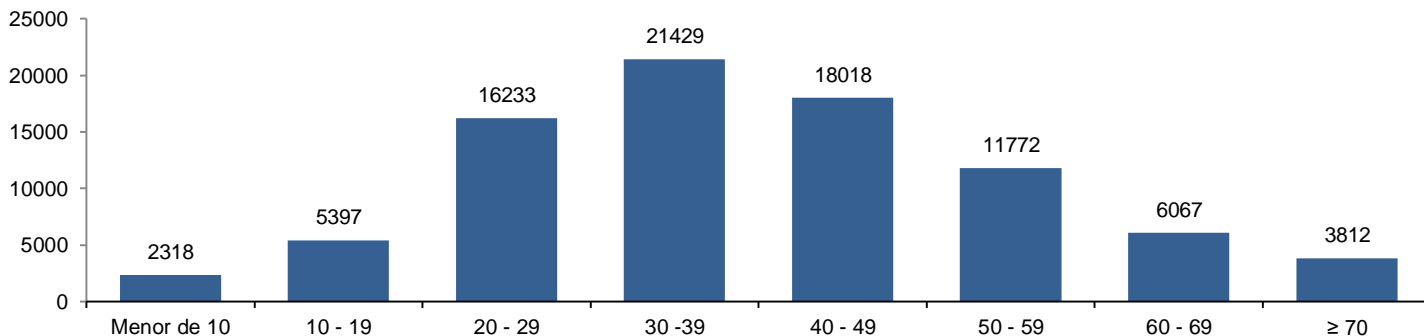

Fonte: CIEVS/AL dados em 07/11/2020.

SÍNDROME RESPIRATÓRIA AGUDA GRAVE (SRAG)

Figura 2 – Casos confirmados de SRAG com confirmação laboratorial para COVID-19, segundo sexo. Alagoas, 2020.

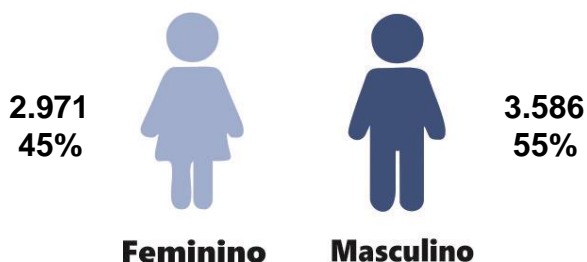

Fonte: CIEVS/AL dados em 07/11/2020.

Gráfico 3 – Frequência de casos confirmados de SRAG por COVID-19, segundo evolução. Alagoas, 2020.

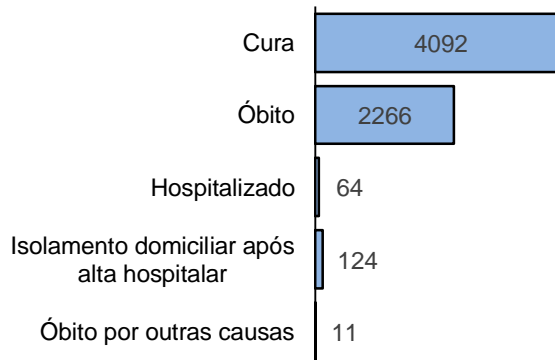

Fonte: CIEVS/AL dados em 07/11/2020.

Gráfico 4 – Frequência da faixa etária dos casos confirmados de SRAG por COVID-19. Alagoas, 2020.

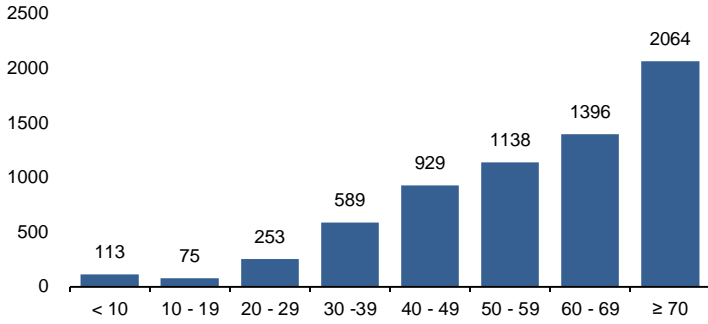

Fonte: CIEVS/AL dados em 07/11/2020.

Gráfico 5 – Frequência de casos confirmados de SRAG por COVID-19, segundo raça/cor. Alagoas, 2020.

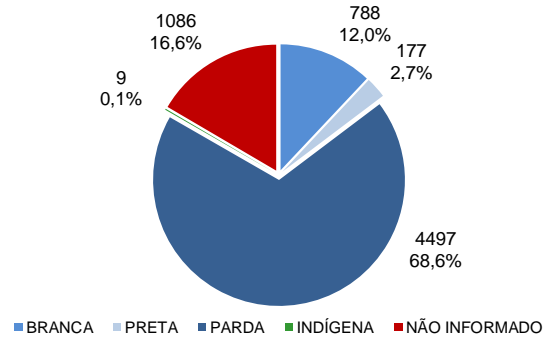

Fonte: CIEVS/AL dados em 07/11/2020.

ÓBITOS CONFIRMADOS

Gráfico 6 – Pirâmide etária dos óbitos confirmados por COVID-19, segundo sexo. Alagoas, 2020.

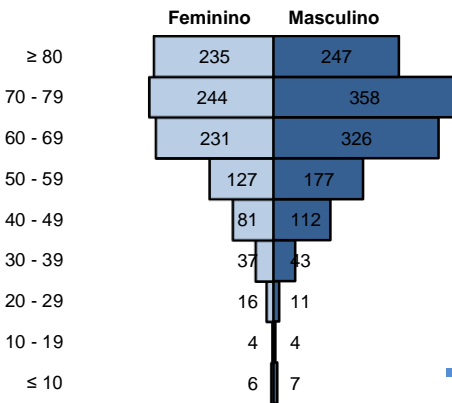

Fonte: CIEVS/AL dados em 07/11/2020.

Gráfico 7 – Frequência de óbitos confirmados por COVID-19, segundo raça/cor. Alagoas, 2020.

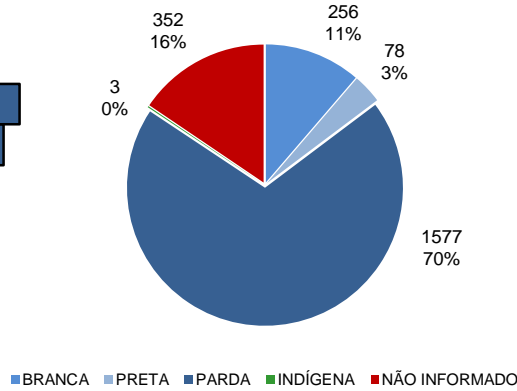

Fonte: CIEVS/AL dados em 07/11/2020.

Gráfico 8 – Frequência dos óbitos confirmados por COVID-19, segundo comorbidade e fator de risco. Alagoas, 2020.

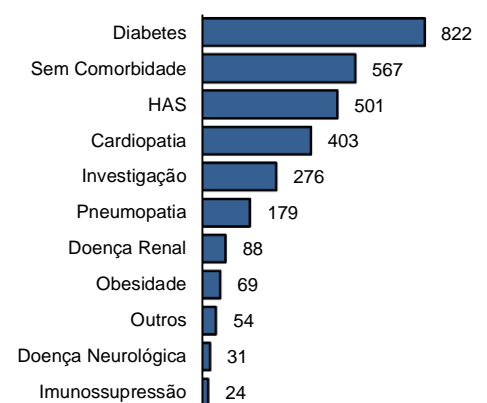

Fonte: CIEVS/AL dados em 07/11/2020.

EVOLUÇÃO DE CASOS E ÓBITOS

Gráfico 9 – Frequência de casos confirmados cumulativamente e óbitos segundo semana epidemiológica de confirmação. Alagoas, 2020.

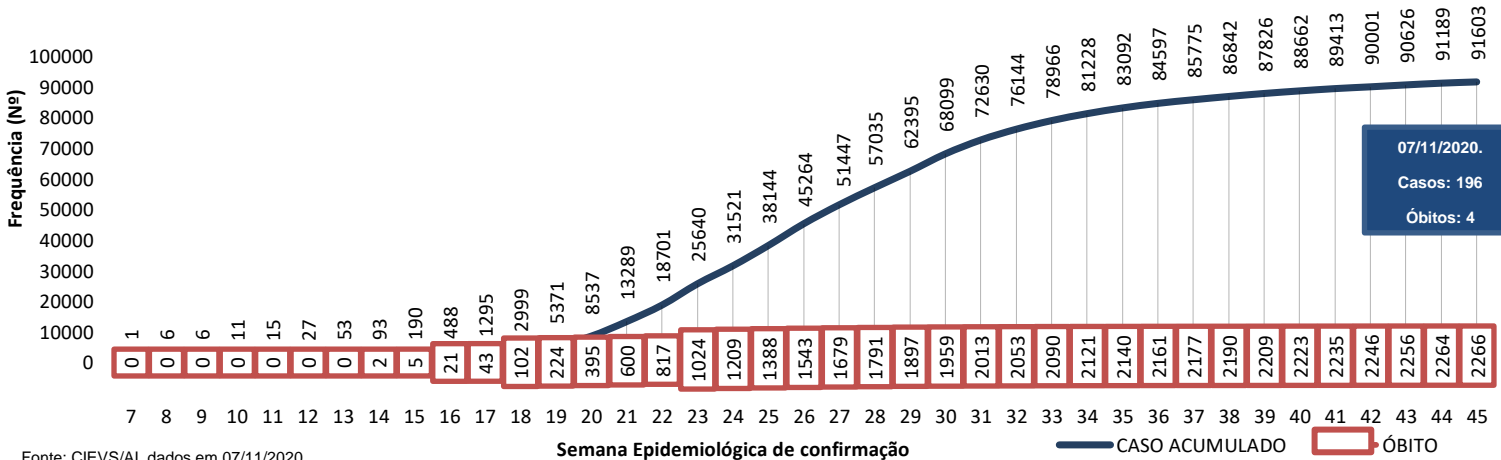

Fonte: CIEVS/AL dados em 07/11/2020.

07/11/2020.
Casos: 196
Óbitos: 4

TESTES LABORATORIAIS

QUANTITATIVO GERAL DE TESTES REALIZADOS EM 06/11/2020	
Testes Rápidos (TR)	95
Positivos	9
Negativos	86
TESTES RT - PCR	
Confirmados	73
Descartados	14
Inconclusivos	59
	0
ESTOQUE DE TESTES DISPONÍVEIS PARA DIAGNÓSTICO	
Testes Rápidos (TR)	4.655
Kit amplificação RT-PCR (Reações)	42.626

PROFISSIONAIS DA SAÚDE

Casos confirmados (geral)	91.603
Profissionais da Saúde Confirmados	6.221
Percentual de confirmados	6,8%

Fonte: e-SUS VE dados em 07/11/2020.

EVOLUÇÃO DE CASOS E ÓBITOS POR SEMANA EPIDEMIOLÓGICA

Gráfico 10 – Frequência de casos e óbitos confirmados segundo semana epidemiológica de ocorrência. Alagoas, 2020.

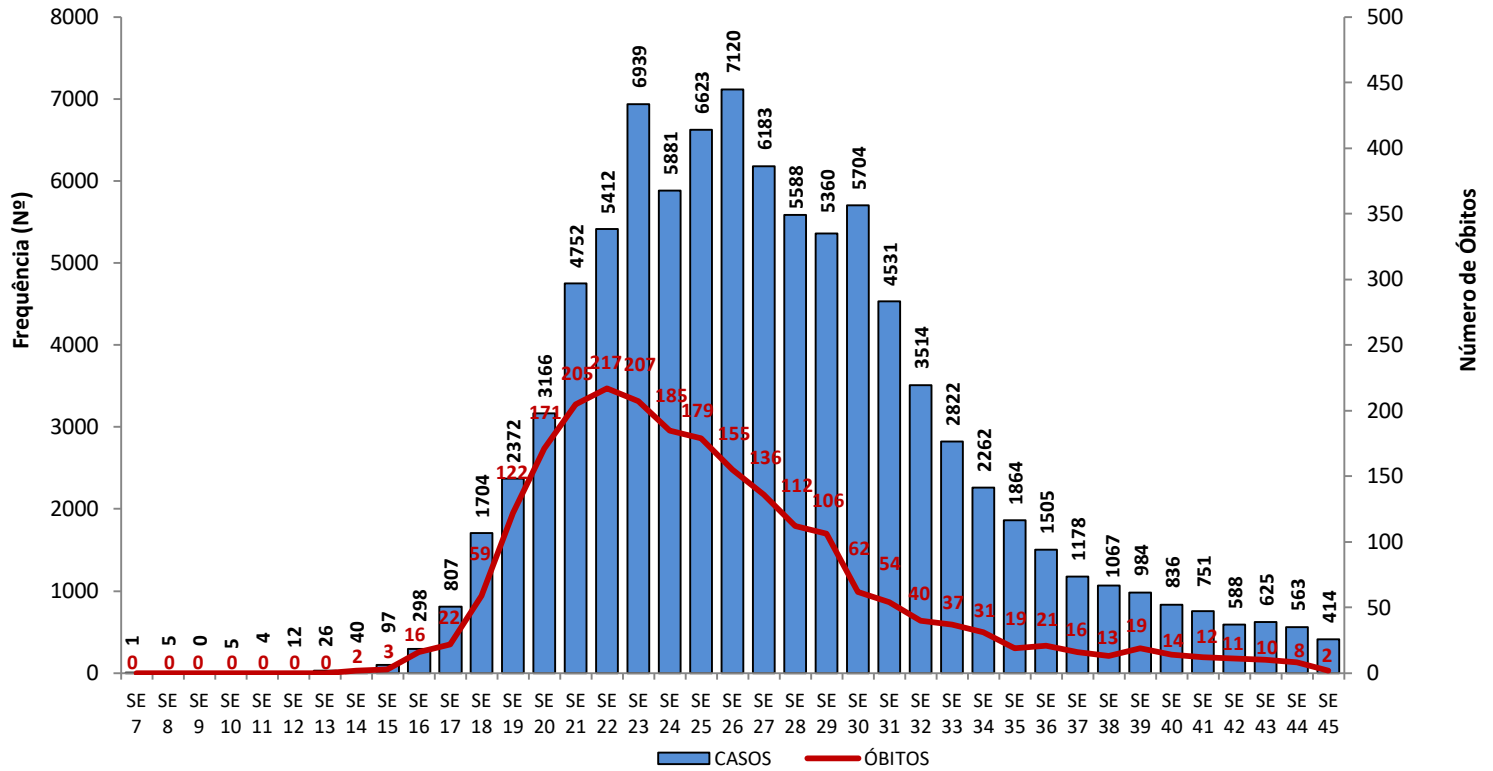

Fonte: CIEVS/AL dados em 07/11/2020.

Gráfico 11 – Frequência de casos por região (metropolitana e demais municípios) segundo semana epidemiológica de ocorrência. Alagoas, 2020.

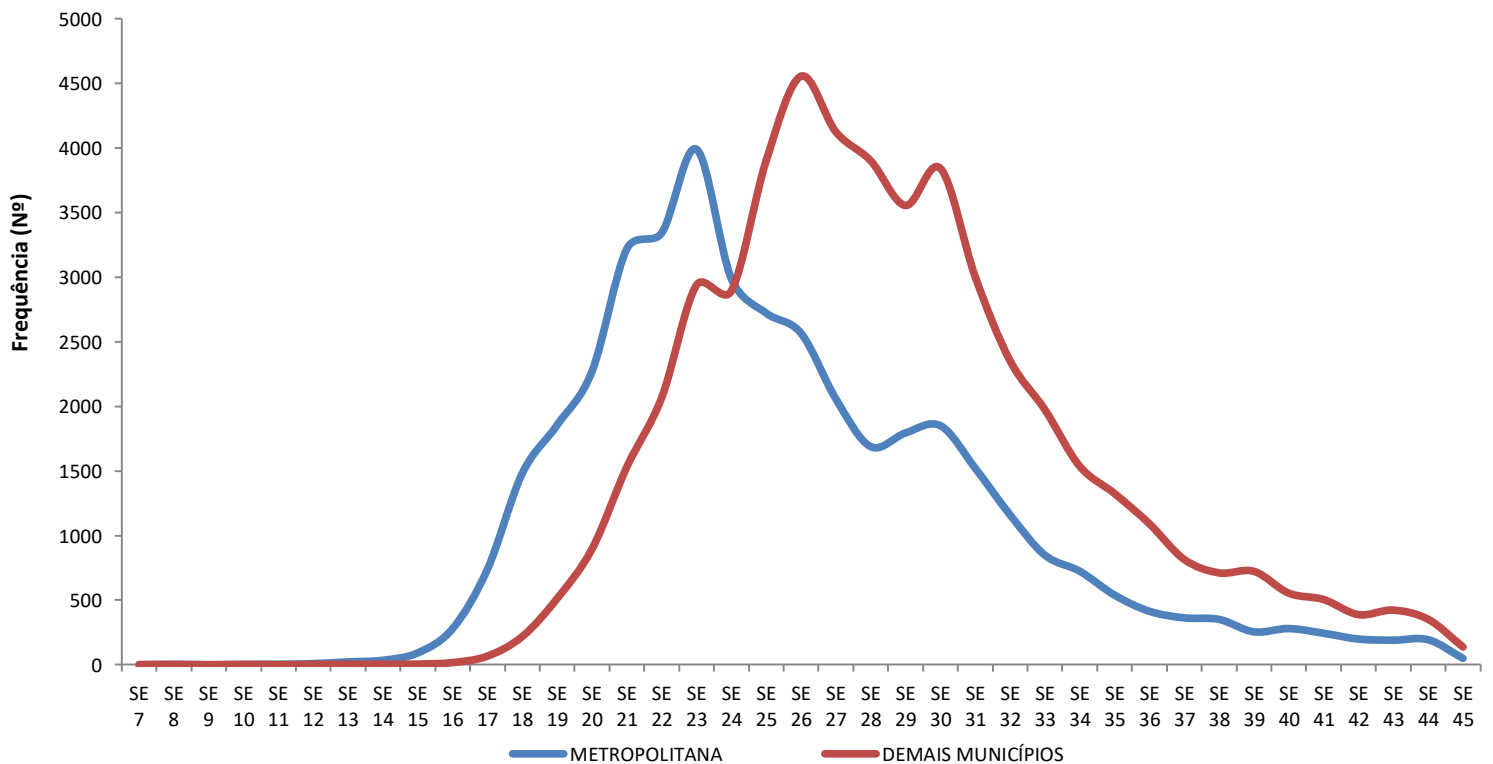

Região Metropolitana de Maceió – Atalaia, Barra de Santo Antônio, Barra de São Miguel, Coqueiro Seco, Maceió, Marechal Deodoro, Messias, Murici, Paripueira, Pilar, Rio Largo, Santa Luzia do Norte, São Miguel dos Campos e Satuba.

Fonte: CIEVS/AL dados em 07/11/2020.

DISTRIBUIÇÃO ESPACIAL

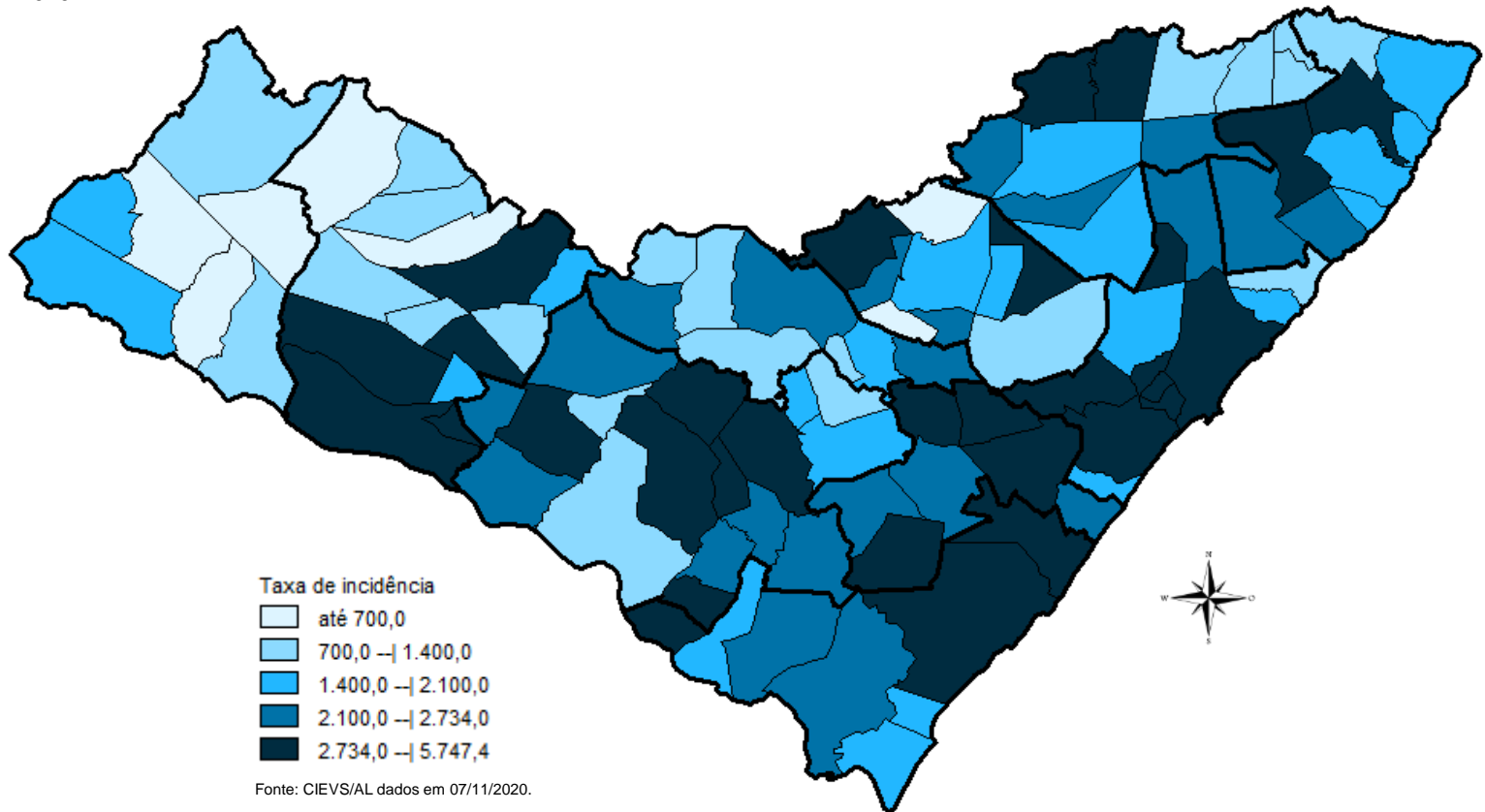
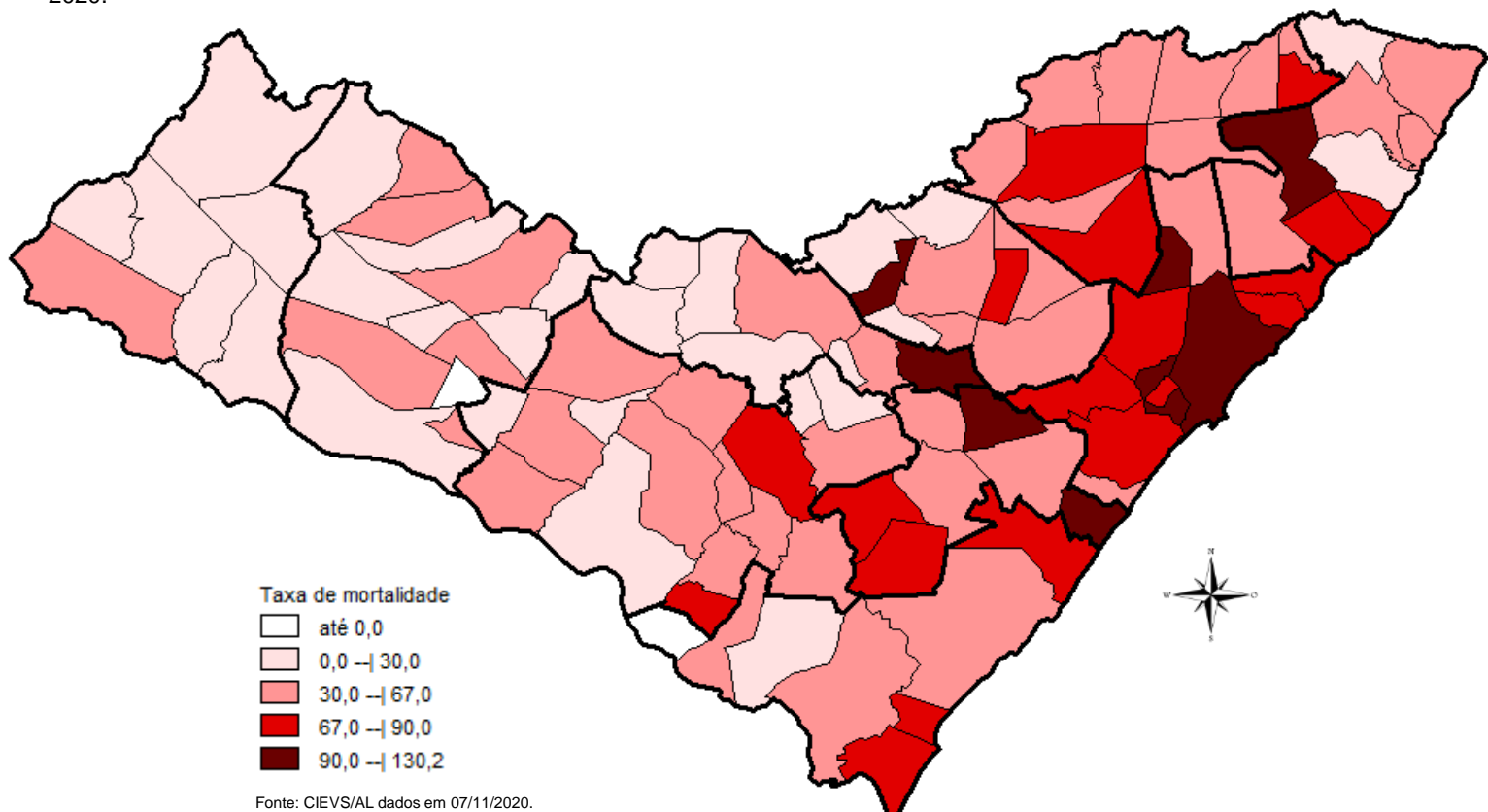
Figura 3 – Taxa de incidência por 100.000 habitantes dos casos confirmados da COVID-19, segundo município de residência. Alagoas, 2020.**Figura 4** – Taxa de mortalidade por 100.000 habitantes dos casos confirmados da COVID-19, segundo município de residência. Alagoas, 2020.

07 DE NOVEMBRO DE 2020

Nº 246

DISTRIBUIÇÃO ESPACIAL

Tabela 2 – Frequência de casos e óbitos confirmados de COVID-19, segundo município de residência. Alagoas, 2020.

MUNICÍPIO DE RESIDÊNCIA	CASOS CONFIRMADOS	ÓBITOS CONFIRMADOS	MUNICÍPIO DE RESIDÊNCIA	CASOS CONFIRMADOS	ÓBITOS CONFIRMADOS
Água Branca	103	3	Mata Grande	199	4
Anadia	504	8	Matriz do Camaragibe	1.104	23
Arapiraca	12.291	167	Messias	637	21
Atalaia	628	22	Minador do Negrão	77	1
Barra de Santo Antônio	136	14	Monteirópolis	125	0
Barra de São Miguel	155	5	Murici	428	23
Batalha	607	10	Novo Lino	110	6
Belém	56	1	Olho d'Água das Flores	1.150	14
Belo Monte	173	4	Olho d'Água do Casado	41	1
Boca da Mata	1.252	25	Olho d'Água Grande	145	4
Branquinha	272	6	Oliveira	152	3
Cacimbinhas	276	3	Ouro Branco	91	4
Cajueiro	359	15	Palestina	294	3
Campestre*	97	4	Palmeira dos Índios	1.866	37
Campo Alegre	1.446	28	Pão de Açúcar	887	7
Campo Grande	223	7	Pariconha	206	1
Canapi	66	3	Paripueira	189	11
Capela	534	7	Passo de Camaragibe	377	11
Carneiros	95	2	Paulo Jacinto	185	8
Chã Preta	47	1	Penedo	1.572	20
Coité do Noia	155	3	Piaçabuçu	367	14
Colônia Leopoldina	253	8	Pilar	1.440	27
Coqueiro Seco	303	6	Pindoba	79	1
Coruripe	1.778	29	Piranhas	283	7
Craíbas	693	12	Poço das Trincheiras	100	3
Delmiro Gouveia	1.016	23	Porto Calvo	787	16
Dois Riachos	201	2	Porto de Pedras	149	2
Estrela de Alagoas	200	5	Porto Real do Colégio*	414	10
Feira Grande	468	7	Quebrangulo	387	2
Feliz Deserto	99	4	Rio Largo	1.310	65
Flexeiras	322	7	Roteiro	155	8
Girau do Ponciano	1.337	17	Santa Luzia do Norte	240	5
Ibateguara	443	9	Santana do Ipanema	1.710	29
Igaci	248	1	Santana do Mundaú	264	6
Igreja Nova	561	7	São Brás	260	0
Inhapi	75	3	São José da Laje	716	10
Jacaré dos Homens	120	1	São José da Tapera	885	15
Jacuípe	63	2	São Luís do Quitunde	853	19
Japaratinga	156	5	São Miguel dos Campos	2.138	36
Jaramataia	60	1	São Miguel dos Milagres	125	6
Jequiá da Praia	382	9	São Sebastião	847	15
Joaquim Gomes	549	16	Satuba	508	18
Jundiá	48	3	Senador Rui Palmeira	119	4
Junqueiro	571	19	Tanque d'Arca	127	3
Lagoa da Canoa	569	9	Taquarana	254	3
Limoeiro de Anadia	530	14	Teotônio Vilela	1.309	36
Maceió	29.775	1.006	Traipu	276	5
Major Isidoro	424	8	União Dos Palmares	941	44
Mar Vermelho	24	1	Viçosa	419	9
Maragogi	497	15	Total	91.598**	2.261**
Maravilha	99	4			
Marechal Deodoro	2.607	37			
Maribondo	355	13			

Fonte: CIEVS/AL dados em 07/11/2020.

* Três (3) Casos/Óbitos ocorridos em outros estados (PE e SE)

** Oito (8) óbitos são residentes de outros estados: São Paulo, Pernambuco, Santa Catarina e Bahia

07 DE NOVEMBRO DE 2020

Nº 246

TAXA DE INCIDÊNCIA

Gráfico 12 – Taxa de incidência (por 100.000 hab.) da COVID-19, segundo município de residência. Alagoas, 2020.

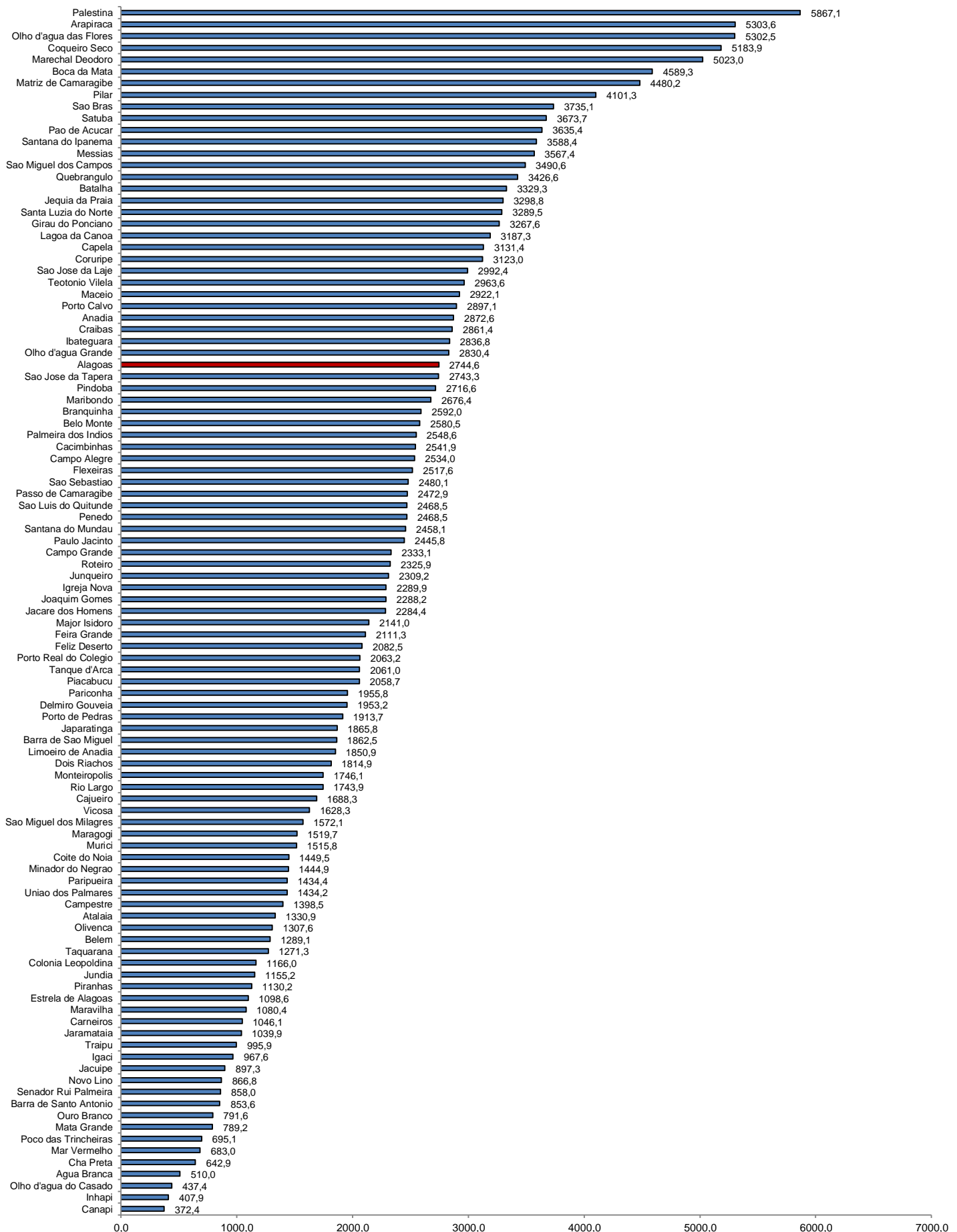

Fonte: CIEVS/AL dados em 07/11/2020. Estimativa TCU/IBGE 2019