

**Informe Epidemiológico**

**11 DE NOVEMBRO DE 2020**

**Nº 250**

**Tabela 1** – Frequência de casos segundo classificação operacional para COVID-19. Alagoas, 2020.

Casos Notificados	Em investigação		Casos Confirmados		Casos Descartados		Óbito/Letalidade	
	Casos	Porcentagem	Casos	Porcentagem	Casos	Porcentagem	Casos	Porcentagem
<b>202.084</b>	<b>1.270</b>	<b>0,6%</b>	<b>92.040</b>	<b>45,6%</b>	<b>108.774</b>	<b>53,8%</b>	<b>2.282</b>	<b>2,5%</b>

Fonte: CIEVS/AL dados em 11/11/2020.

**SÍNDROME GRIPAL (SG)**

**Figura 1** – Casos confirmados de SG com confirmação laboratorial para COVID-19, segundo sexo. Alagoas, 2020.

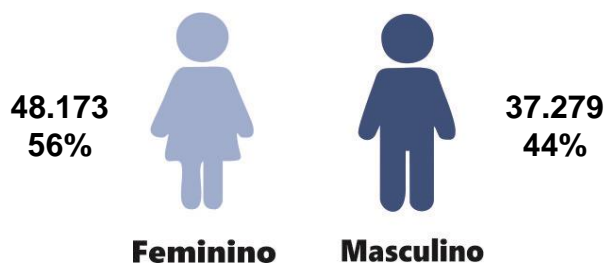

Fonte: CIEVS/AL dados em 11/11/2020.

**Gráfico 1** – Frequência de casos confirmados de SG por COVID-19, segundo evolução. Alagoas, 2020.

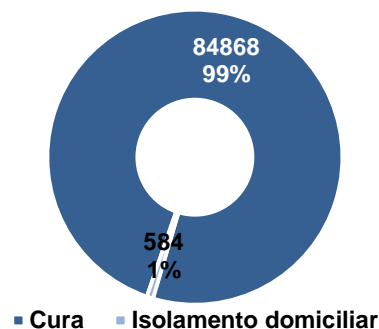

Fonte: CIEVS/AL dados em 11/11/2020.

**Gráfico 2** – Casos de SG com confirmação laboratorial para COVID-19, segundo faixa etária. Alagoas, 2020.

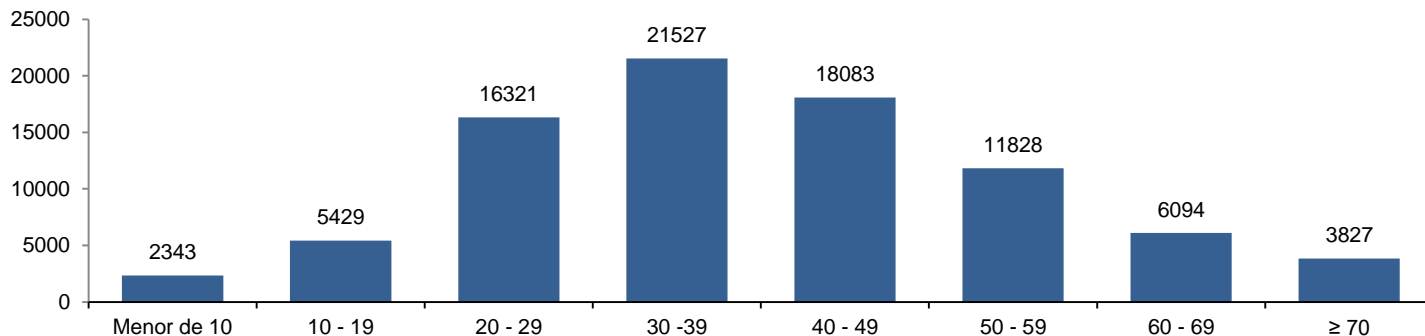

Fonte: CIEVS/AL dados em 11/11/2020.

**SÍNDROME RESPIRATÓRIA AGUDA GRAVE (SRAG)**

**Figura 2** – Casos confirmados de SRAG com confirmação laboratorial para COVID-19, segundo sexo. Alagoas, 2020.

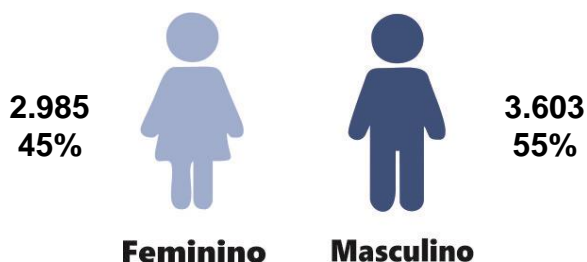

Fonte: CIEVS/AL dados em 11/11/2020.

**Gráfico 3** – Frequência de casos confirmados de SRAG por COVID-19, segundo evolução. Alagoas, 2020.

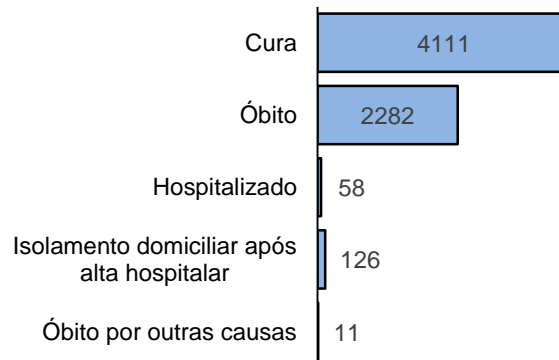

Fonte: CIEVS/AL dados em 11/11/2020.

**Gráfico 4** – Frequência da faixa etária dos casos confirmados de SRAG por COVID-19. Alagoas, 2020.

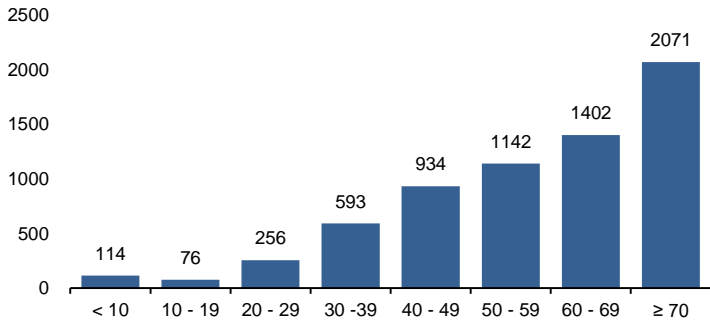

Fonte: CIEVS/AL dados em 11/11/2020.

**Gráfico 5** – Frequência de casos confirmados de SRAG por COVID-19, segundo raça/cor. Alagoas, 2020.

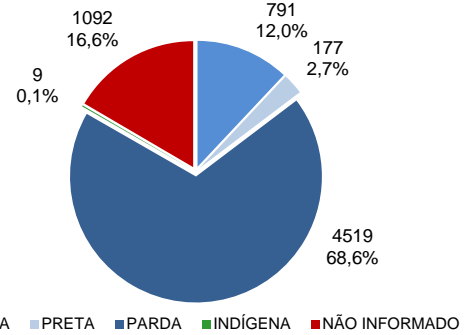

Fonte: CIEVS/AL dados em 11/11/2020.

**ÓBITOS CONFIRMADOS**

**Gráfico 6** – Pirâmide etária dos óbitos confirmados por COVID-19, segundo sexo. Alagoas, 2020.

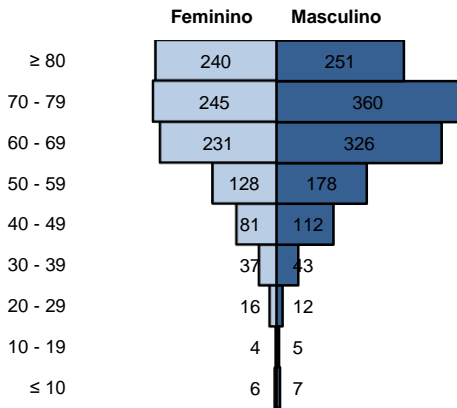

Fonte: CIEVS/AL dados em 11/11/2020.

**Gráfico 7** – Frequência de óbitos confirmados por COVID-19, segundo raça/cor. Alagoas, 2020.

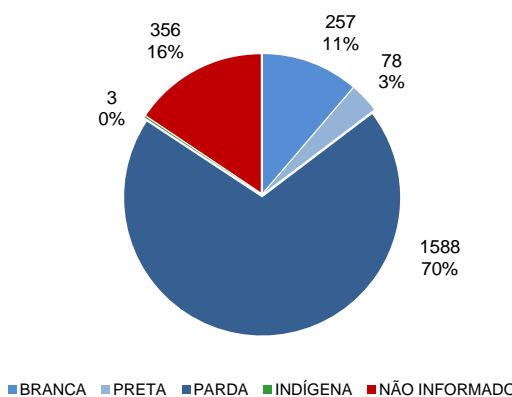

Fonte: CIEVS/AL dados em 11/11/2020.

**Gráfico 8** – Frequência dos óbitos confirmados por COVID-19, segundo comorbidade e fator de risco. Alagoas, 2020.

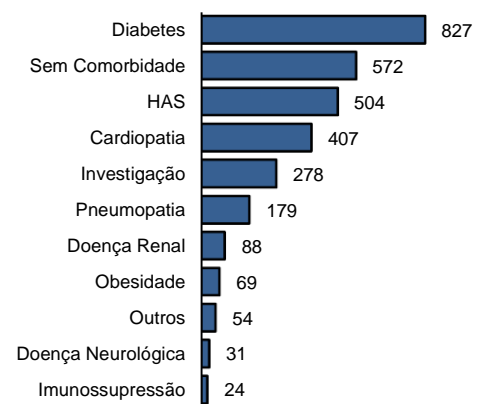

Fonte: CIEVS/AL dados em 11/11/2020.

**EVOLUÇÃO DE CASOS E ÓBITOS**

**Gráfico 9** – Frequência de casos confirmados cumulativamente e óbitos segundo semana epidemiológica de confirmação. Alagoas, 2020.

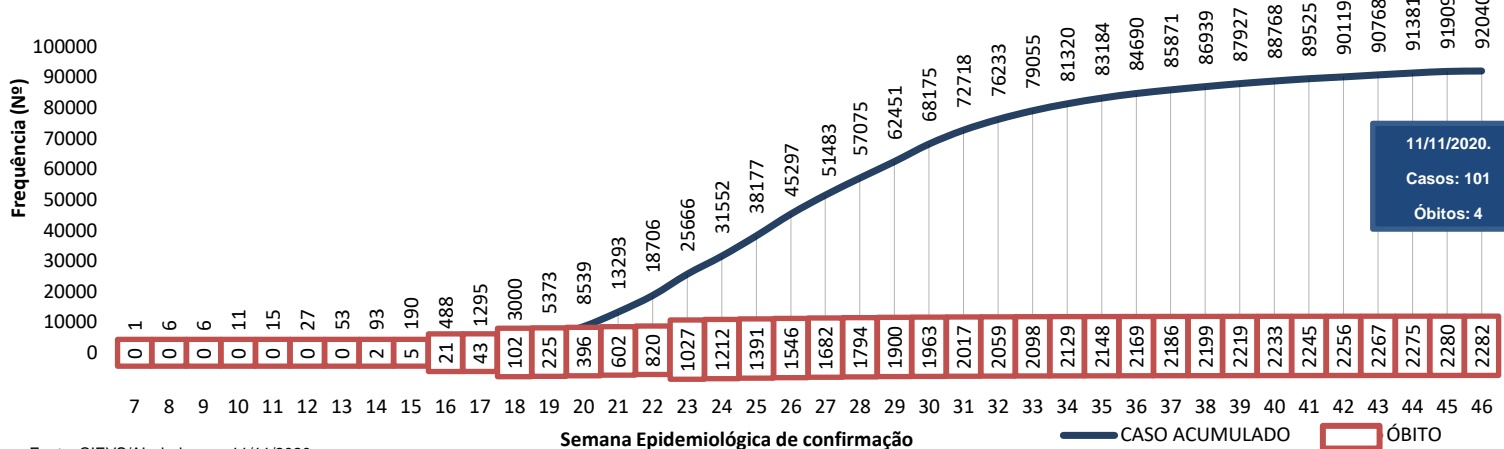

Fonte: CIEVS/AL dados em 11/11/2020.

11/11/2020.  
Casos: 101  
Óbitos: 4

**TESTES LABORATORIAIS**

QUANTITATIVO GERAL DE TESTES REALIZADOS EM 10/11/2020	
Testes Rápidos (TR)	*Sem informação
Testes RT - PCR	52
Confirmados	9
Descartados	43
Inconclusivos	0
ESTOQUE DE TESTES DISPONÍVEIS PARA DIAGNÓSTICO	
Testes Rápidos (TR)	*4.655
Kit amplificação RT-PCR (Reações)	42.490

\* Os dados não foram atualizados devido ao não envio da informação até o fechamento (12h) deste Informe Epidemiológico.

**PROFISSIONAIS DA SAÚDE**

Casos confirmados (geral)	92.040
Profissionais da Saúde Confirmados	6.223
Percentual de confirmados	6,8%

Fonte: e-SUS VE dados em 11/11/2020.

EVOLUÇÃO DE CASOS E ÓBITOS POR SEMANA EPIDEMIOLÓGICA

Gráfico 10 – Frequência de casos e óbitos confirmados segundo semana epidemiológica de ocorrência. Alagoas, 2020.

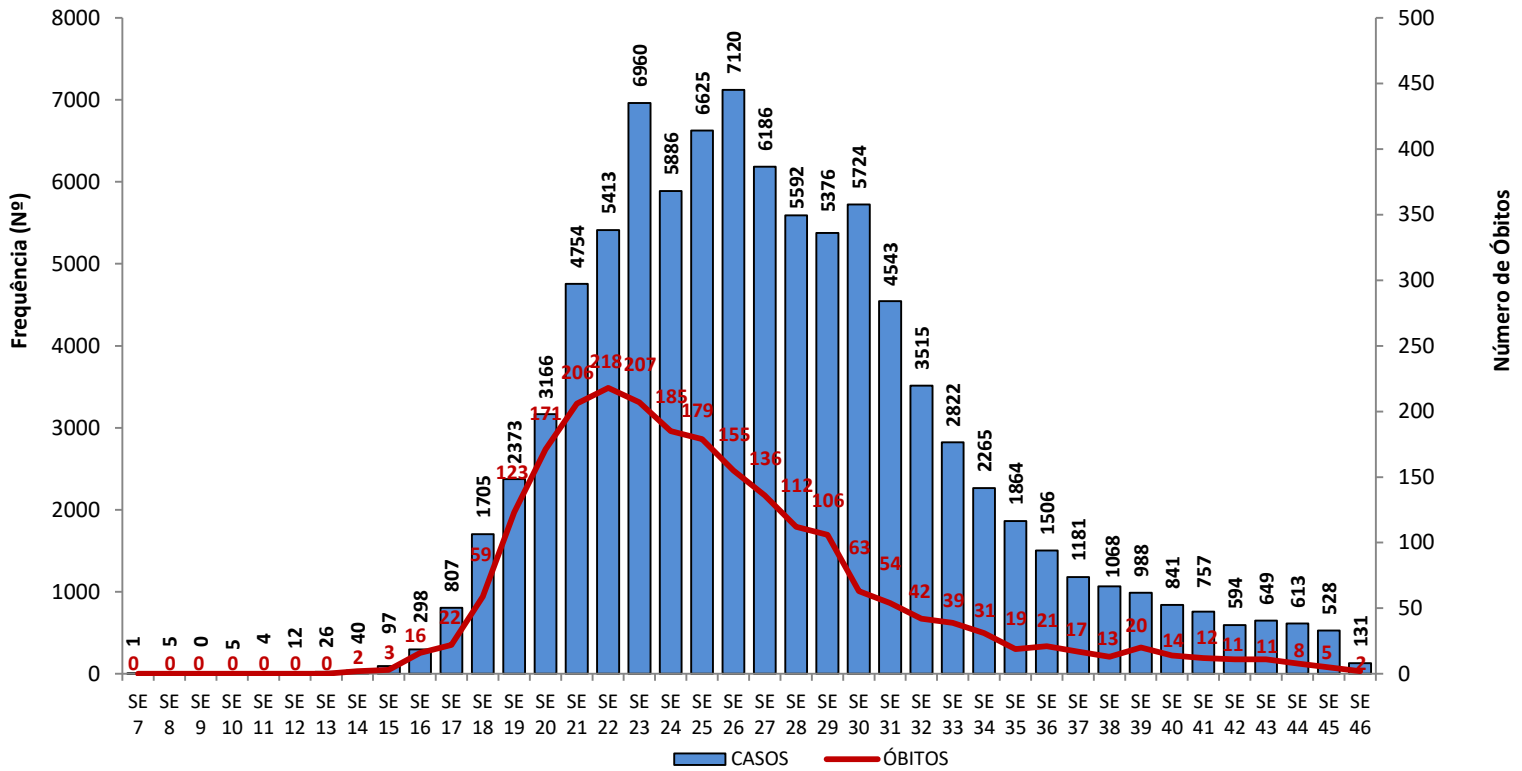

Fonte: CIEVS/AL dados em 11/11/2020.

Gráfico 11 – Frequência de casos por região (metropolitana e demais municípios) segundo semana epidemiológica de ocorrência. Alagoas, 2020.

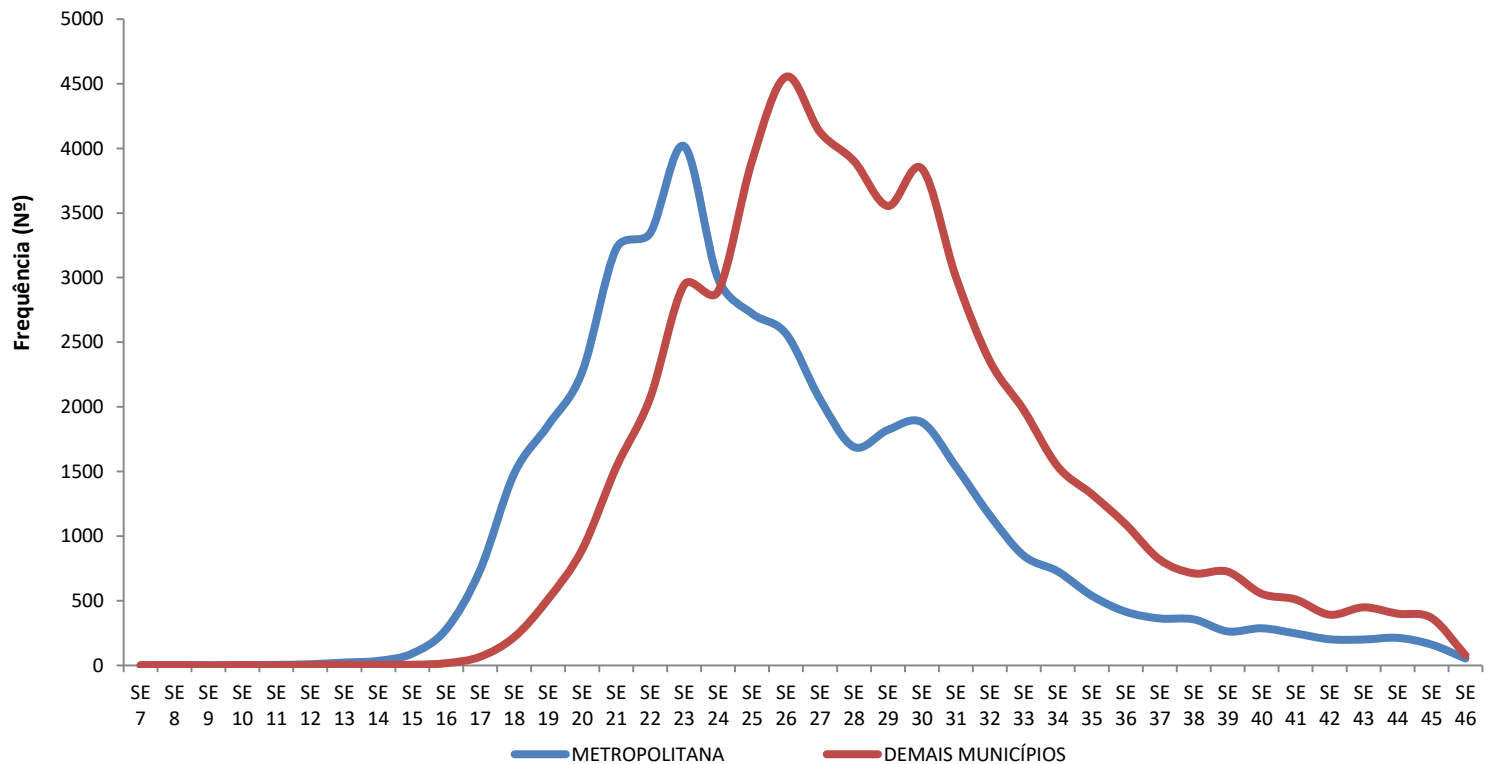

Região Metropolitana de Maceió – Atalaia, Barra de Santo Antônio, Barra de São Miguel, Coqueiro Seco, Maceió, Marechal Deodoro, Messias, Murici, Paripueira, Pilar, Rio Largo, Santa Luzia do Norte, São Miguel dos Campos e Satuba.

Fonte: CIEVS/AL dados em 11/11/2020.

## DISTRIBUIÇÃO ESPACIAL

**Figura 3** – Taxa de incidência por 100.000 habitantes dos casos confirmados da COVID-19, segundo município de residência. Alagoas, 2020.

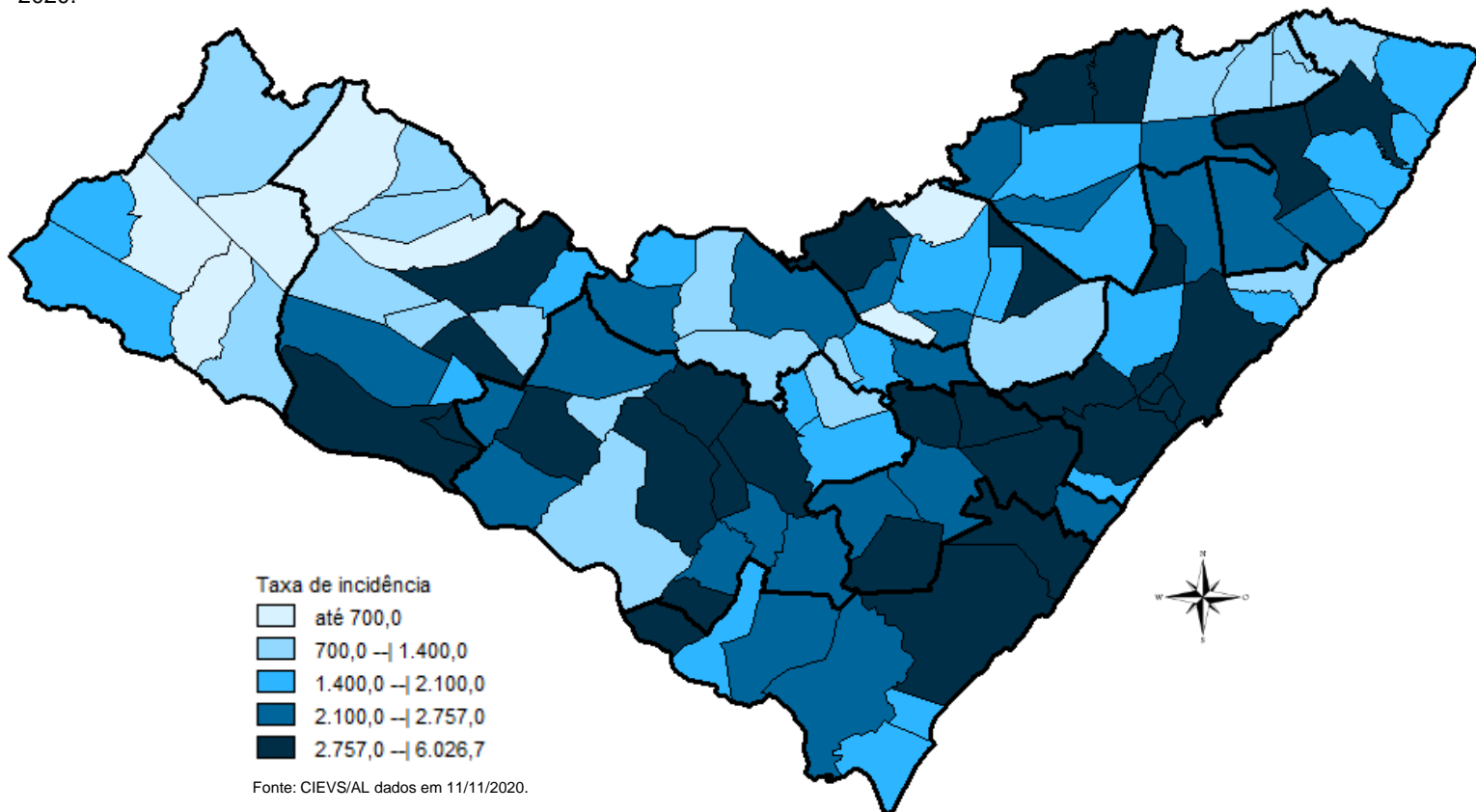

**Figura 4** – Taxa de mortalidade por 100.000 habitantes dos casos confirmados da COVID-19, segundo município de residência. Alagoas, 2020.

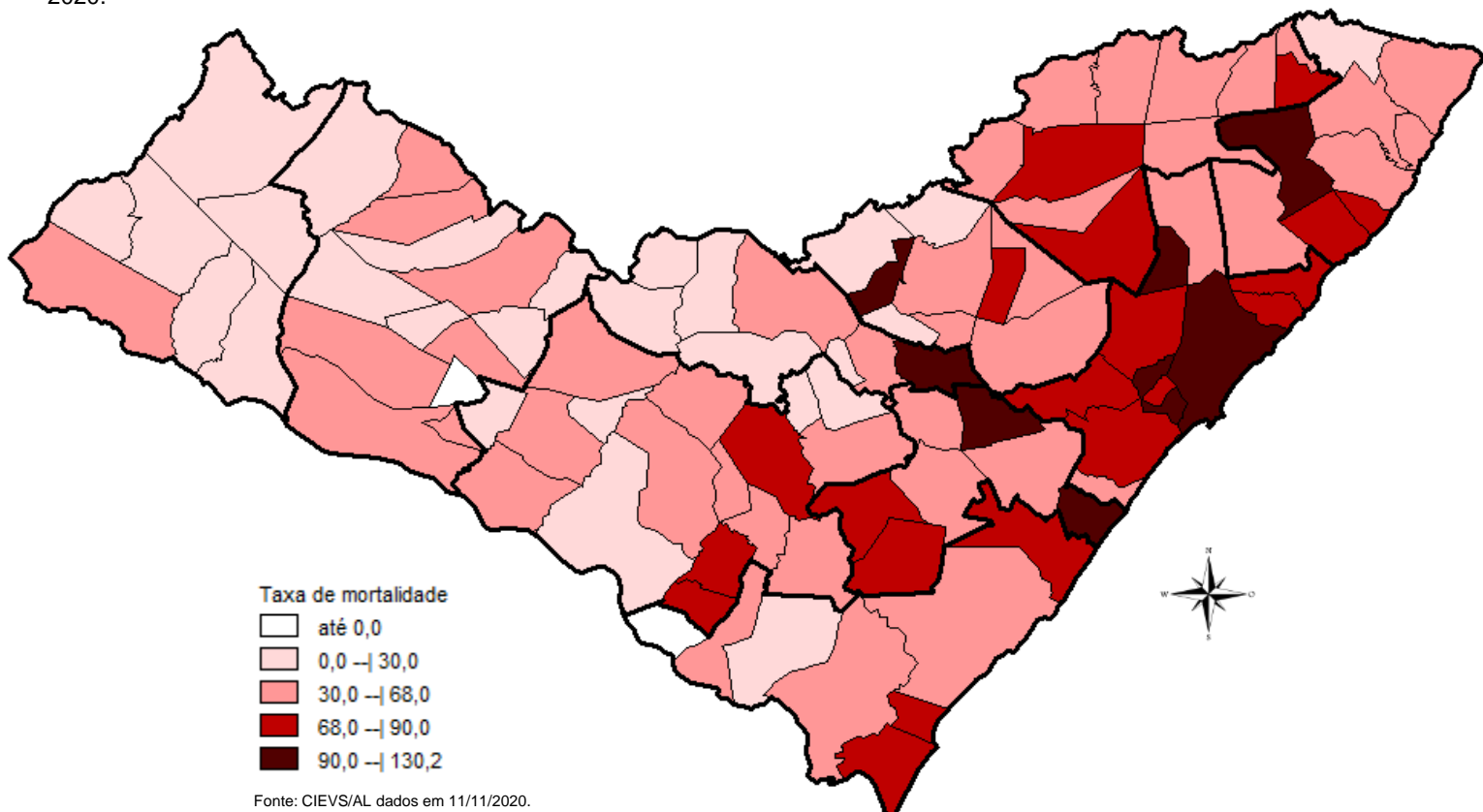

11 DE NOVEMBRO DE 2020

Nº 250

## DISTRIBUIÇÃO ESPACIAL

Tabela 2 – Frequência de casos e óbitos confirmados de COVID-19, segundo município de residência. Alagoas, 2020.

MUNICÍPIO DE RESIDÊNCIA	CASOS CONFIRMADOS	ÓBITOS CONFIRMADOS	MUNICÍPIO DE RESIDÊNCIA	CASOS CONFIRMADOS	ÓBITOS CONFIRMADOS
Água Branca	103	3	Mata Grande	199	4
Anadia	504	8	Matriz do Camaragibe	1.109	23
Arapiraca	12.356	168	Messias	639	21
Atalaia	630	22	Minador do Negrão	80	1
Barra de Santo Antônio	136	14	Monteirópolis	125	0
Barra de São Miguel	157	5	Murici	428	23
Batalha	607	11	Novo Lino	111	6
Belém	57	1	Olho d'Água das Flores	1.155	14
Belo Monte	173	4	Olho d'Água do Casado	41	1
Boca da Mata	1.253	25	Olho d'Água Grande	145	4
Branquinha	272	6	Olivença	152	3
Cacimbinhas	282	3	Ouro Branco	91	4
Cajueiro	363	15	Palestina	302	3
Campestre*	97	4	Palmeira dos Índios	1.873	38
Campo Alegre	1.448	28	Pão de Açúcar	887	8
Campo Grande	224	7	Pariconha	206	1
Canapi	66	3	Paripueira	189	11
Capela	534	7	Passo de Camaragibe	377	11
Carneiros	95	2	Paulo Jacinto	185	8
Chã Preta	47	1	Penedo	1.590	21
Coité do Noia	159	3	Piaçabuçu	367	14
Colônia Leopoldina	253	9	Pilar	1.448	27
Coqueiro Seco	304	6	Pindoba	79	1
Coruripe	1.799	29	Piranhas	284	7
Craíbas	693	12	Poço das Trincheiras	100	3
Delmiro Gouveia	1.022	23	Porto Calvo	787	16
Dois Riachos	201	2	Porto de Pedras	149	3
Estrela de Alagoas	200	5	Porto Real do Colégio*	415	10
Feira Grande	471	7	Quebrangulo	389	2
Feliz Deserto	99	4	Rio Largo	1.315	65
Flexeiras	324	7	Roteiro	155	8
Girau do Ponciano	1.342	18	Santa Luzia do Norte	240	5
Ibateguara	444	9	Santana do Ipanema	1.733	29
Igaci	248	1	Santana do Mundaú	265	6
Igreja Nova	564	7	São Brás	261	0
Inhapi	75	3	São José da Laje	717	10
Jacaré dos Homens	120	1	São José da Tapera	887	15
Jacuípe	63	2	São Luís do Quitunde	855	20
Japaratinga	156	5	São Miguel dos Campos	2.144	36
Jaramataia	60	1	São Miguel dos Milagres	126	6
Jequiá da Praia	383	9	São Sebastião	847	15
Joaquim Gomes	558	16	Satuba	510	18
Jundiá	48	3	Senador Rui Palmeira	119	4
Junqueiro	571	19	Tanque d'Arca	127	3
Lagoa da Canoa	571	9	Taquarana	254	3
Limoeiro de Anadia	533	15	Teotônio Vilela	1.310	36
Maceió	29.942	1.010	Traipu	277	6
Major Isidoro	424	8	União Dos Palmares	947	45
Mar Vermelho	24	1	Viçosa	421	9
Maragogi	499	15	<b>Total</b>	<b>92.035**</b>	<b>2.277**</b>
Maravilha	99	4			
Marechal Deodoro	2.614	37			
Maribondo	356	13			

Fonte: CIEVS/AL dados em 11/11/2020.

\* Três (3) Casos/Óbitos ocorridos em outros estados (PE e SE)

\*\* Oito (8) óbitos são residentes de outros estados: São Paulo, Pernambuco, Santa Catarina e Bahia

11 DE NOVEMBRO DE 2020

Nº 250

## TAXA DE INCIDÊNCIA

Gráfico 12 – Taxa de incidência (por 100.000 hab.) da COVID-19, segundo município de residência. Alagoas, 2020.

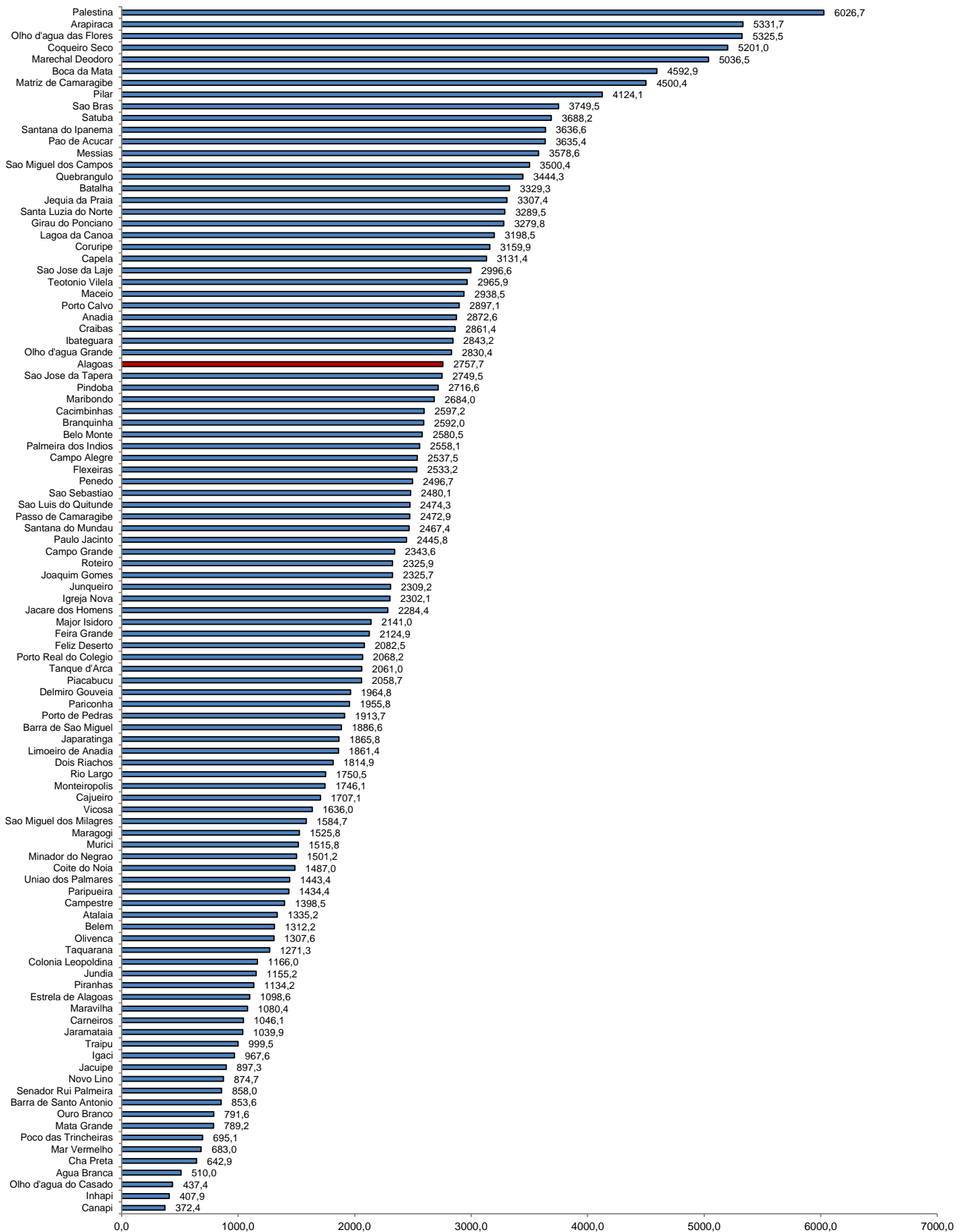

Fonte: CIEVS/AL dados em 11/11/2020. Estimativa TCU/IBGE 2019