

Informe Epidemiológico

28 DE DEZEMBRO DE 2020

Nº 297

Tabela 1 – Frequência de casos segundo classificação operacional para COVID-19. Alagoas, 2020.

Casos Notificados	Em investigação		Casos Confirmados		Casos Descartados		Óbito/Letalidade	
	Quantidade	Porcentagem	Quantidade	Porcentagem	Quantidade	Porcentagem	Quantidade	Porcentagem
244.380	9.259	3,8%	103.748	42,5%	131.373	53,7%	2.468	2,4%

Fonte: CIEVS/AL dados em 28/12/2020.

SÍNDROME GRIPAL (SG)

Figura 1 – Casos confirmados de SG com confirmação laboratorial para COVID-19, segundo sexo. Alagoas, 2020.

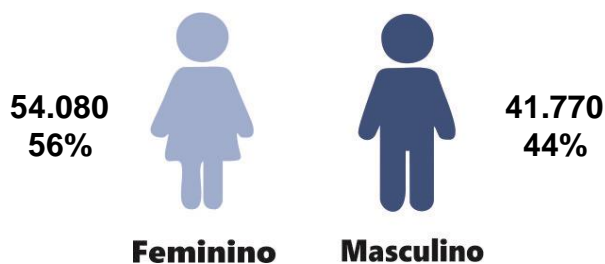

Fonte: CIEVS/AL dados em 28/12/2020.

Gráfico 1 – Frequência de casos confirmados de SG por COVID-19, segundo evolução. Alagoas, 2020.

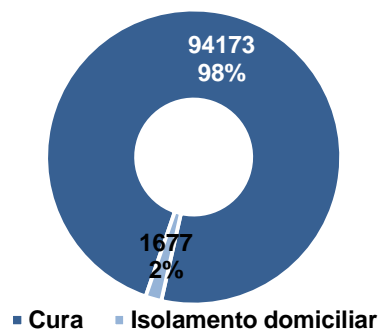

Fonte: CIEVS/AL dados em 28/12/2020.

Gráfico 2 – Casos de SG com confirmação laboratorial para COVID-19, segundo faixa etária. Alagoas, 2020.

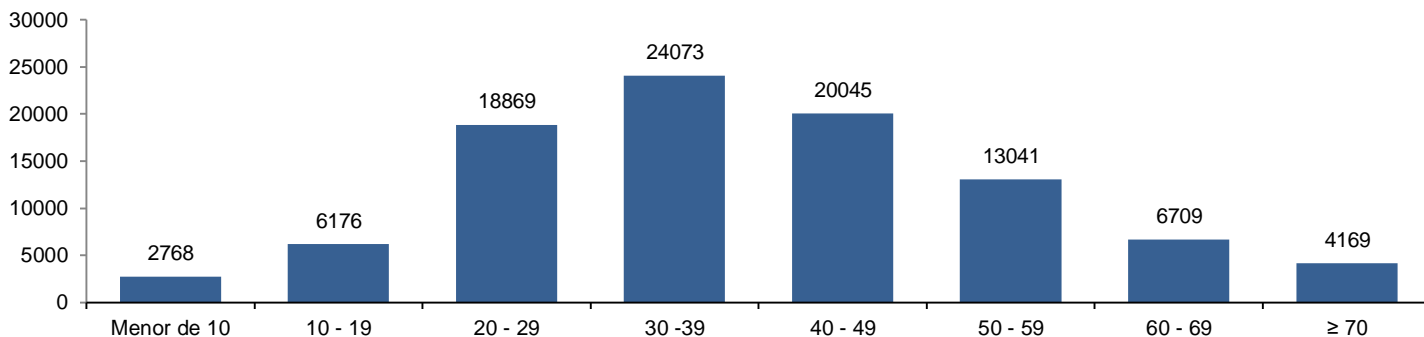

Fonte: CIEVS/AL dados em 28/12/2020.

SÍNDROME RESPIRATÓRIA AGUDA GRAVE (SRAG)

Figura 2 – Casos confirmados de SRAG com confirmação laboratorial para COVID-19, segundo sexo. Alagoas, 2020.

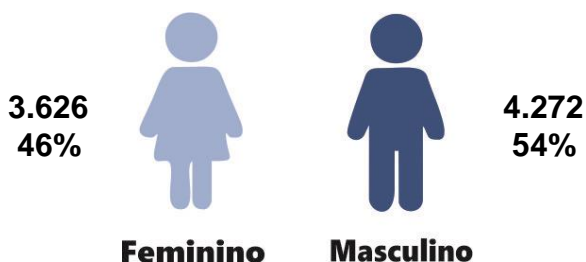

Fonte: CIEVS/AL dados em 28/12/2020.

Gráfico 3 – Frequência de casos confirmados de SRAG por COVID-19, segundo evolução. Alagoas, 2020.

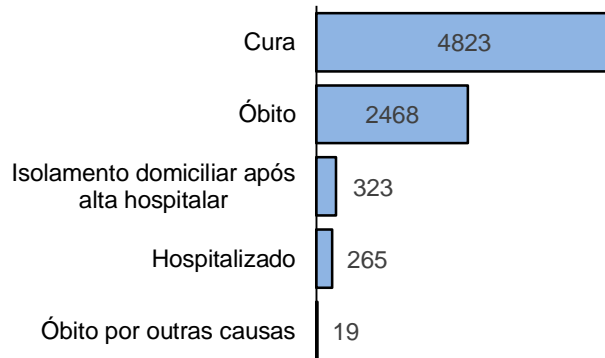

Fonte: CIEVS/AL dados em 28/12/2020.

Gráfico 4 – Frequência da faixa etária dos casos confirmados de SRAG por COVID-19. Alagoas, 2020.

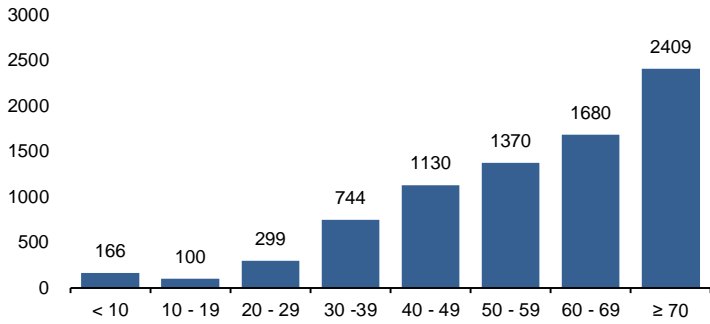

Fonte: CIEVS/AL dados em 28/12/2020.

Gráfico 5 – Frequência de casos confirmados de SRAG por COVID-19, segundo raça/cor. Alagoas, 2020.

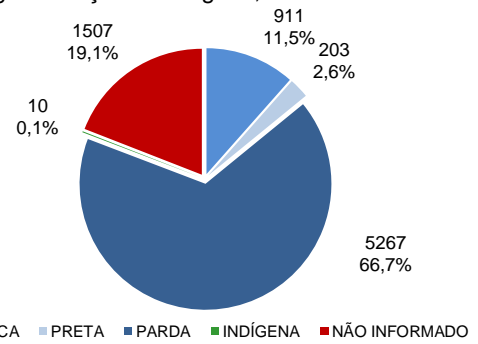

Fonte: CIEVS/AL dados em 28/12/2020.

ÓBITOS CONFIRMADOS

Gráfico 6 – Pirâmide etária dos óbitos confirmados por COVID-19, segundo sexo. Alagoas, 2020.

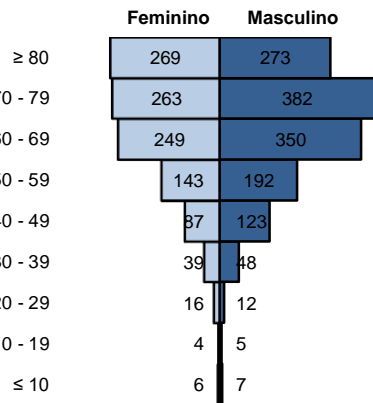

Fonte: CIEVS/AL dados em 28/12/2020.

Gráfico 7 – Frequência de óbitos confirmados por COVID-19, segundo raça/cor. Alagoas, 2020.

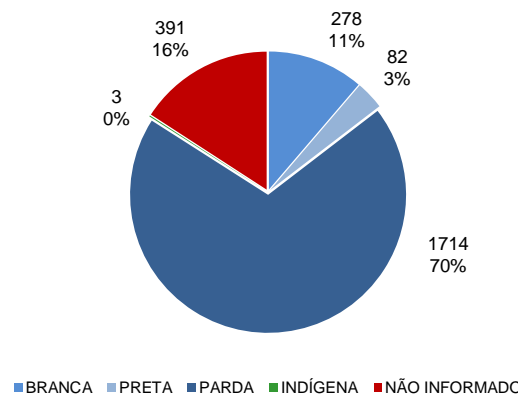

Fonte: CIEVS/AL dados em 28/12/2020.

Gráfico 8 – Frequência dos óbitos confirmados por COVID-19, segundo comorbidade e fator de risco. Alagoas, 2020.

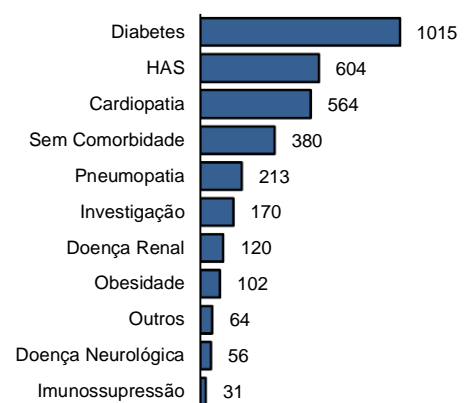

Fonte: CIEVS/AL dados em 28/12/2020.

EVOLUÇÃO DE CASOS E ÓBITOS

Gráfico 9 – Frequência de casos confirmados cumulativamente e óbitos segundo semana epidemiológica de confirmação. Alagoas, 2020.

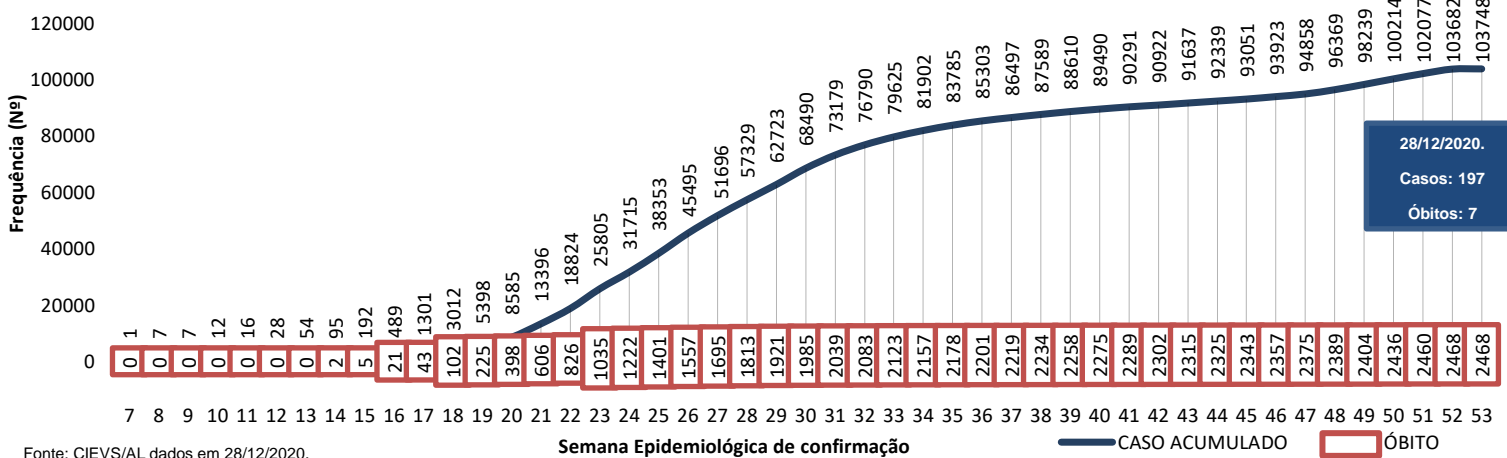

Fonte: CIEVS/AL dados em 28/12/2020.

TESTES LABORATORIAIS	
QUANTITATIVO GERAL DE TESTES REALIZADOS EM 27/12/2020	
Testes Rápidos (TR)	365
Positivos	17
Negativos	348
Testes RT - PCR	144
Confirmados	88
Descartados	55
Inconclusivos	1
ESTOQUE DE TESTES DISPONÍVEIS PARA DIAGNÓSTICO	
Testes Rápidos (TR)	28.000
Kit amplificação RT-PCR (Reações)	35.362

PROFISSIONAIS DA SAÚDE	
Casos confirmados (geral)	103.748
Profissionais da Saúde Confirmados	6.427
Percentual de confirmados	6,2%

Fonte: e-SUS VE dados em 28/12/2020.

EVOLUÇÃO DE CASOS E ÓBITOS POR SEMANA EPIDEMIOLÓGICA

Gráfico 10 – Frequência de casos e óbitos confirmados segundo semana epidemiológica de ocorrência. Alagoas, 2020.

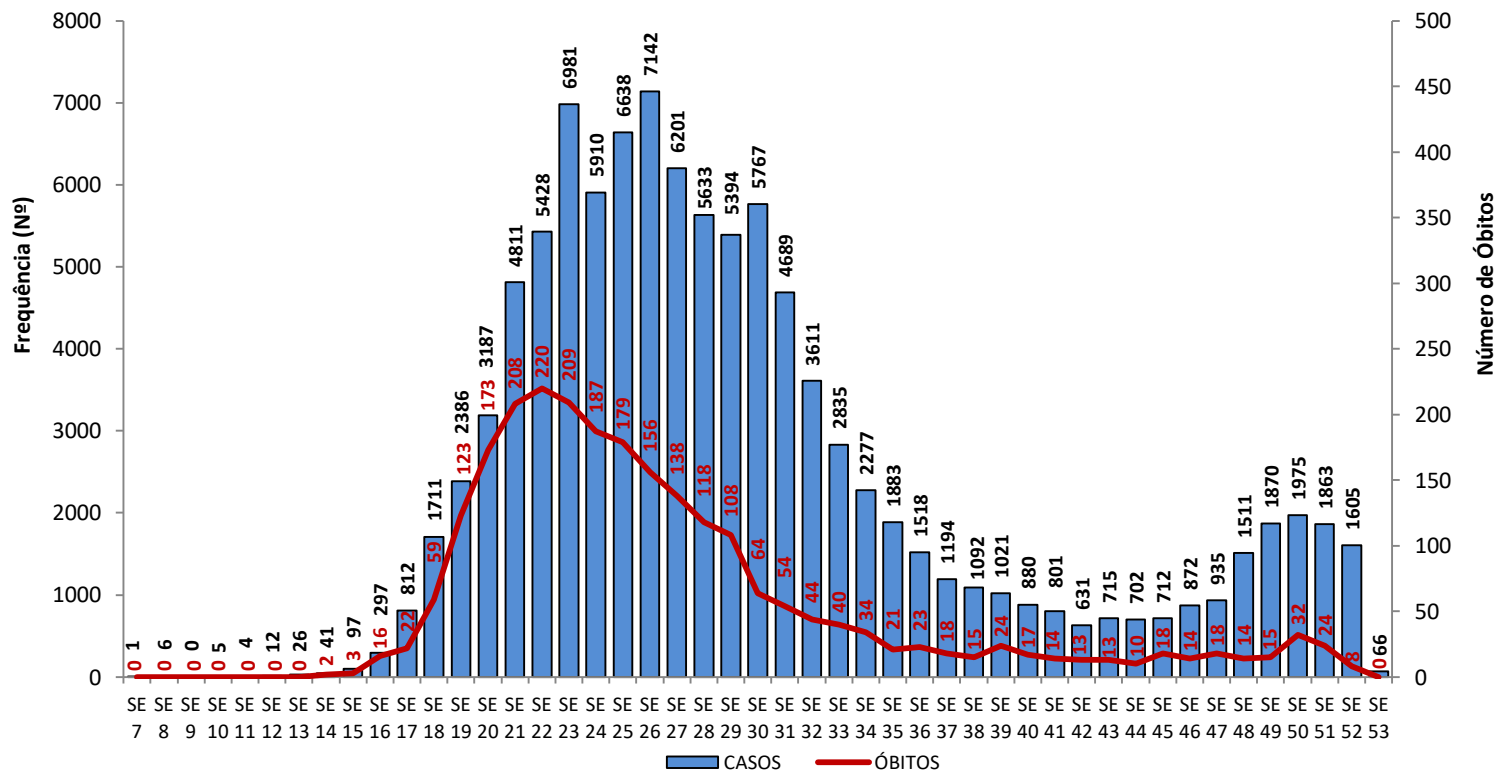

Fonte: CIEVS/AL dados em 28/12/2020.

Gráfico 11 – Frequência de casos por região (metropolitana e demais municípios) segundo semana epidemiológica de ocorrência. Alagoas, 2020.

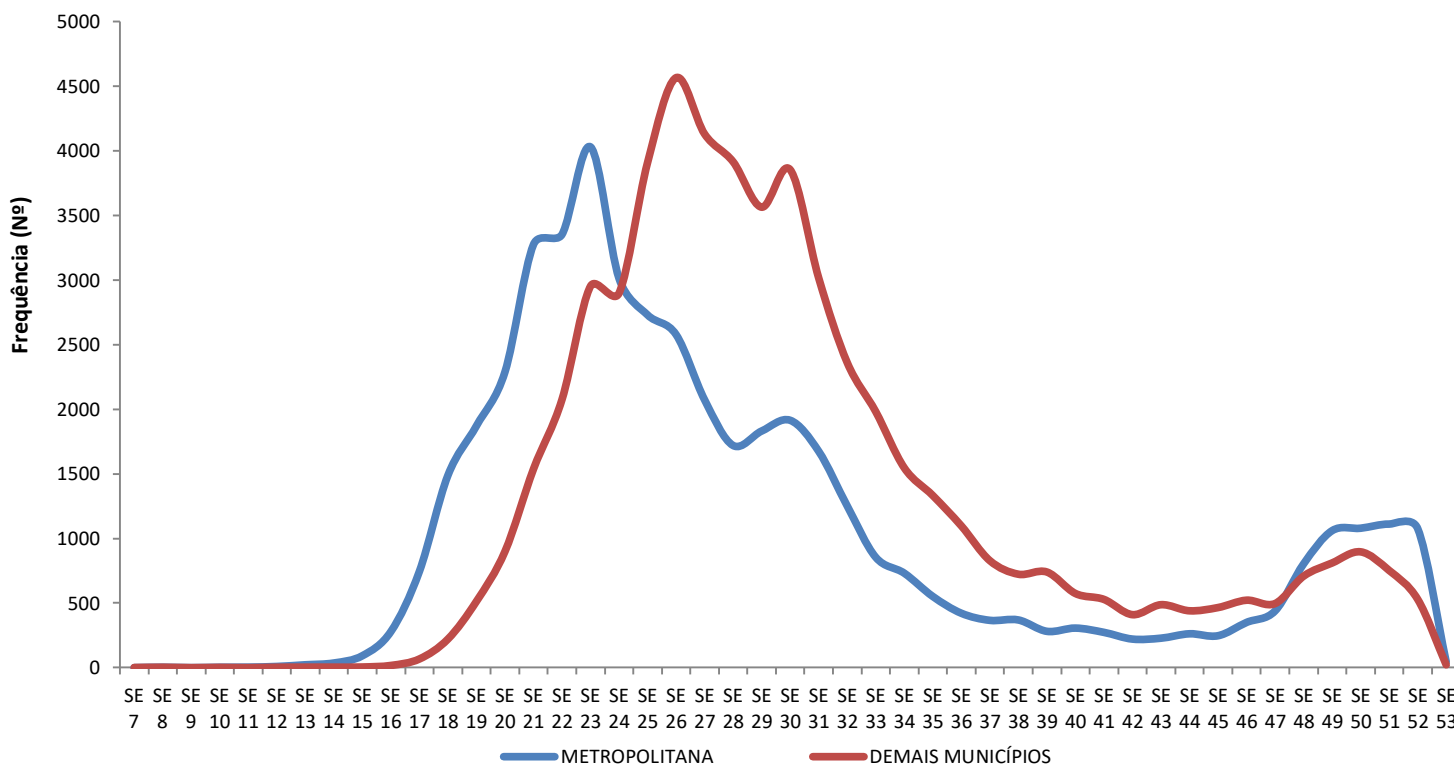

Região Metropolitana de Maceió – Atalaia, Barra de Santo Antônio, Barra de São Miguel, Coqueiro Seco, Maceió, Marechal Deodoro, Messias, Murici, Paripueira, Pilar, Rio Largo, Santa Luzia do Norte, São Miguel dos Campos e Satuba.

Fonte: CIEVS/AL dados em 28/12/2020.

DISTRIBUIÇÃO ESPACIAL

Figura 3 – Taxa de incidência por 100.000 habitantes dos casos confirmados da COVID-19, segundo município de residência. Alagoas, 2020.



Figura 4 – Taxa de mortalidade por 100.000 habitantes dos casos confirmados da COVID-19, segundo município de residência. Alagoas, 2020.



28 DE DEZEMBRO DE 2020

Nº 297

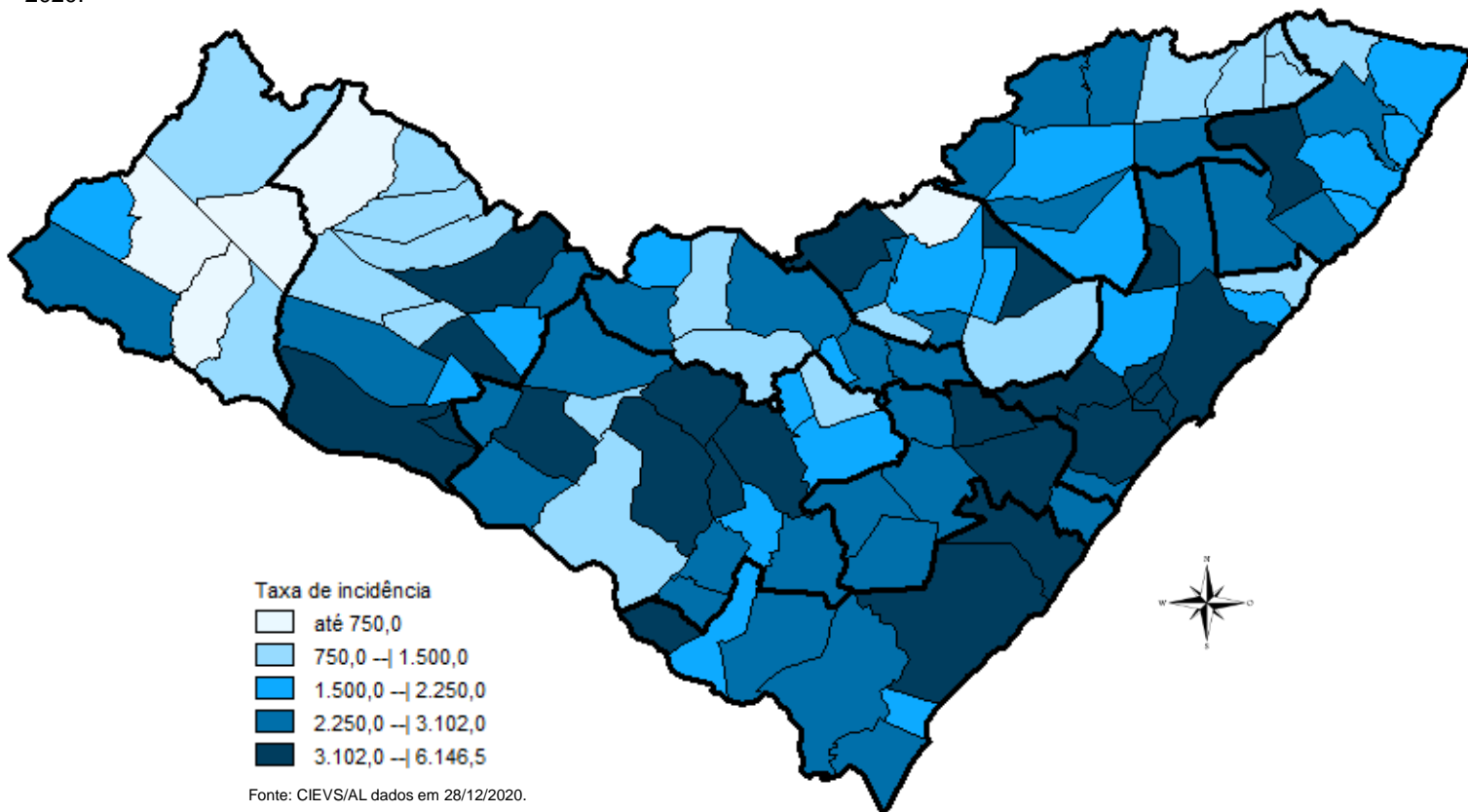
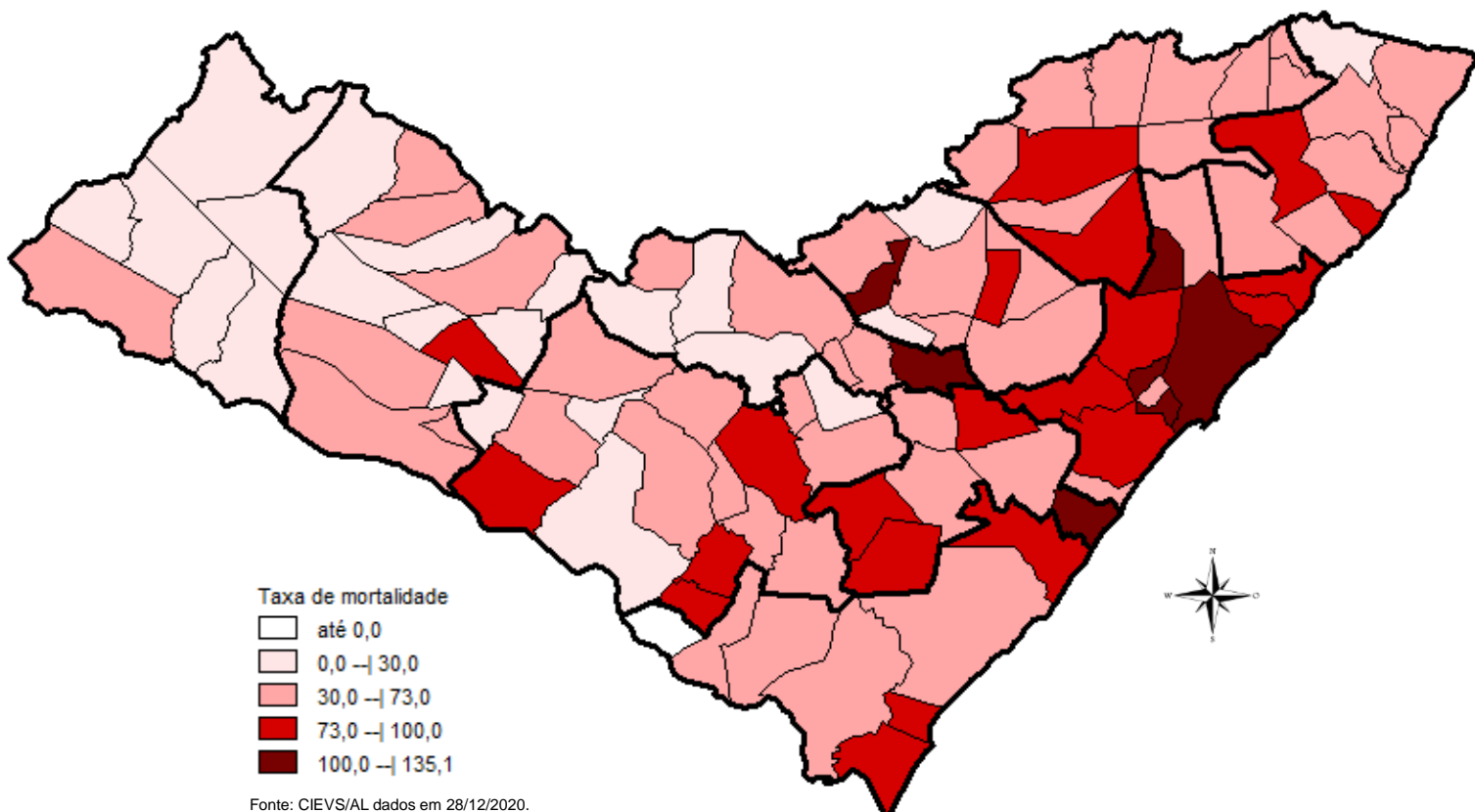
DISTRIBUIÇÃO ESPACIAL

Tabela 2 – Frequência de casos e óbitos confirmados de COVID-19, segundo município de residência. Alagoas, 2020.

MUNICÍPIO DE RESIDÊNCIA	CASOS CONFIRMADOS	ÓBITOS CONFIRMADOS	MUNICÍPIO DE RESIDÊNCIA	CASOS CONFIRMADOS	ÓBITOS CONFIRMADOS
Água Branca	131	4	Mata Grande	218	5
Anadia	530	9	Matriz do Camaragibe	1.132	23
Arapiraca	13.850	181	Messias	677	21
Atalaia	655	25	Minador do Negrão	100	3
Barra de Santo Antônio	144	15	Monteirópolis	141	1
Barra de São Miguel	191	5	Murici	462	23
Batalha	630	11	Novo Lino	115	8
Belém	70	3	Olho d'Água das Flores	1.182	16
Belo Monte	186	5	Olho d'Água do Casado	50	2
Boca da Mata	1.267	25	Olho d'Água Grande	147	4
Branquinha	276	6	Oliveira	182	3
Cacimbinhas	331	3	Ouro Branco	102	5
Cajueiro	385	16	Palestina	308	3
Campestre*	101	4	Palmeira dos Índios	2.172	45
Campo Alegre	1.618	29	Pão de Açúcar	944	9
Campo Grande	239	7	Pariconha	214	1
Canapi	69	4	Paripueira	199	11
Capela	560	7	Passo de Camaragibe	381	11
Carneiros	104	2	Paulo Jacinto	197	8
Chã Preta	47	1	Penedo	1.752	24
Coité do Noia	199	5	Piaçabuçu	449	14
Colônia Leopoldina	260	9	Pilar	1.562	28
Coqueiro Seco	325	6	Pindoba	79	1
Coruripe	2.035	32	Piranhas	312	7
Craíbas	793	14	Poço das Trincheiras	121	3
Delmiro Gouveia	1.220	31	Porto Calvo	800	18
Dois Riachos	282	3	Porto de Pedras	162	3
Estrela de Alagoas	211	5	Porto Real do Colégio*	441	10
Feira Grande	494	7	Quebrangulo	442	4
Feliz Deserto	100	4	Rio Largo	1.463	69
Flexeiras	344	7	Roteiro	163	9
Girau do Ponciano	1.397	20	Santa Luzia do Norte	253	5
Ibateguara	451	10	Santana do Ipanema	2.270	32
Igaci	283	3	Santana do Mundaú	318	6
Igreja Nova	620	9	São Brás	264	0
Inhapi	76	3	São José da Laje	727	12
Jacaré dos Homens	124	1	São José da Tapera	899	16
Jacuípe	68	2	São Luís do Quitunde	882	20
Japaratinga	174	5	São Miguel dos Campos	2.245	41
Jaramataia	61	1	São Miguel dos Milagres	128	6
Jequiá da Praia	392	9	São Sebastião	865	17
Joaquim Gomes	614	16	Satuba	538	18
Jundiá	48	3	Senador Rui Palmeira	127	4
Junqueiro	588	20	Tanque d'Arca	158	3
Lagoa da Canoa	596	12	Taquarana	295	6
Limoeiro de Anadia	576	16	Teotônio Vilela	1.357	38
Maceió	35.675	1.080	Traipu	286	8
Major Isidoro	448	9	União Dos Palmares	1.118	50
Mar Vermelho	28	1	Viçosa	508	10
Maragogi	547	17	Total	103.743**	2.463**
Maravilha	103	4			
Marechal Deodoro	2.957	39			
Maribondo	363	14			

Fonte: CIEVS/AL dados em 28/12/2020.

* Três (3) Casos/Óbitos ocorridos em outros estados (PE e SE)

** Oito (8) óbitos são residentes de outros estados: São Paulo, Pernambuco, Santa Catarina e Bahia

28 DE DEZEMBRO DE 2020

Nº 297

TAXA DE INCIDÊNCIA

Gráfico 12 – Taxa de incidência (por 100.000 hab.) da COVID-19, segundo município de residência. Alagoas, 2020.

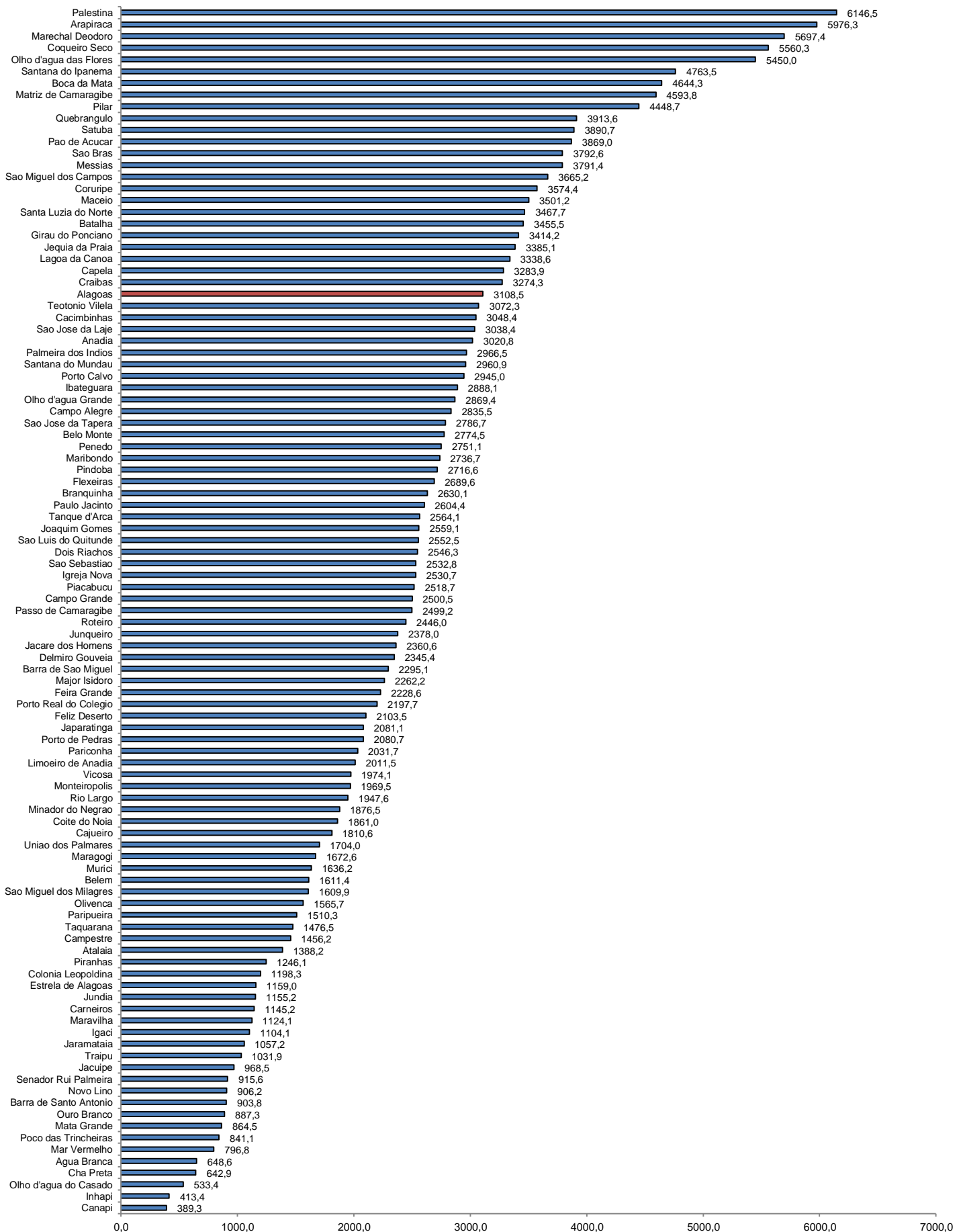

Fonte: CIEVS/AL dados em 28/12/2020. Estimativa TCU/IBGE 2019