

Informe Epidemiológico

06 DE JANEIRO DE 2021

Nº 306

Tabela 1 – Frequência de casos segundo classificação operacional para COVID-19. Alagoas, 2020 e 2021.

Casos Notificados	Em investigação		Casos Confirmados		Casos Descartados		Óbito/Letalidade	
	Nº	%	Nº	%	Nº	%	Nº	%
252.633	7.909	3,1%	106.881	42,3%	137.843	54,6%	2.529	2,4%

Fonte: CIEVS/AL dados em 06/01/2021.

SÍNDROME GRIPAL (SG)

Figura 1 – Casos confirmados de SG com confirmação laboratorial para COVID-19, segundo sexo. Alagoas, 2020 e 2021.

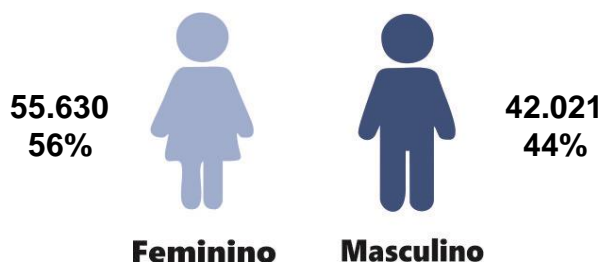

Fonte: CIEVS/AL dados em 06/01/2021.

Gráfico 1 – Frequência de casos confirmados de SG por COVID-19, segundo evolução. Alagoas, 2020 e 2021.

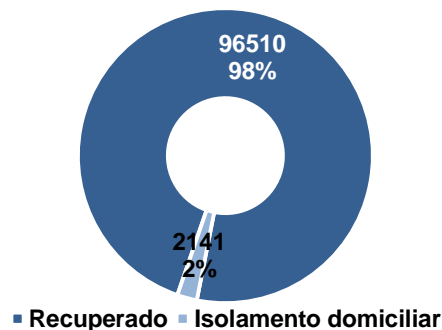

Fonte: CIEVS/AL dados em 06/01/2021.

Gráfico 2 – Casos de SG com confirmação laboratorial para COVID-19, segundo faixa etária. Alagoas, 2020 e 2021.

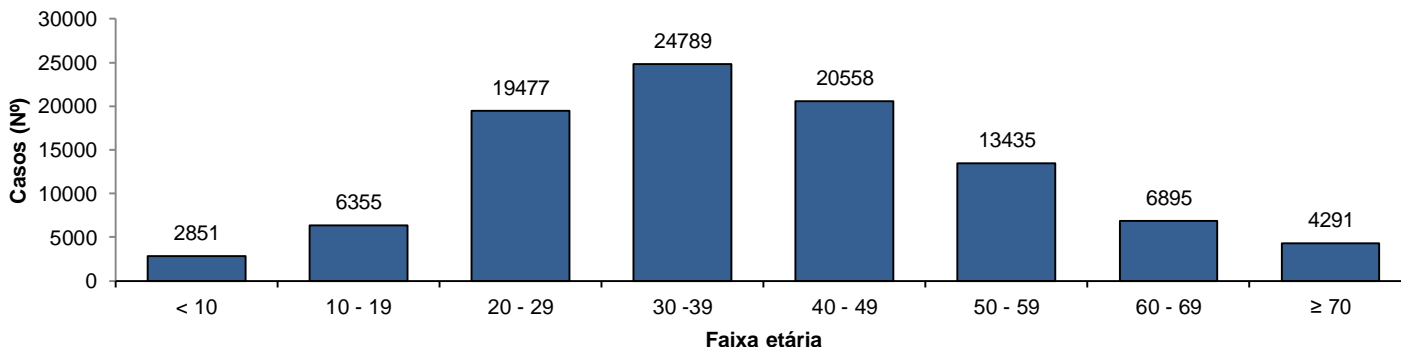

Fonte: CIEVS/AL dados em 06/01/2021.

SÍNDROME RESPIRATÓRIA AGUDA GRAVE (SRAG)

Figura 2 – Casos confirmados de SRAG com confirmação laboratorial para COVID-19, segundo sexo. Alagoas, 2020 e 2021.

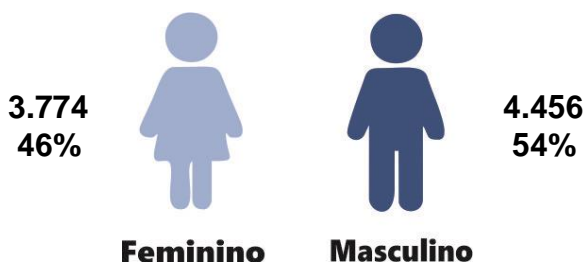

Fonte: CIEVS/AL dados em 06/01/2021.

Gráfico 3 – Frequência de casos confirmados de SRAG por COVID-19, segundo evolução. Alagoas, 2020 e 2021.

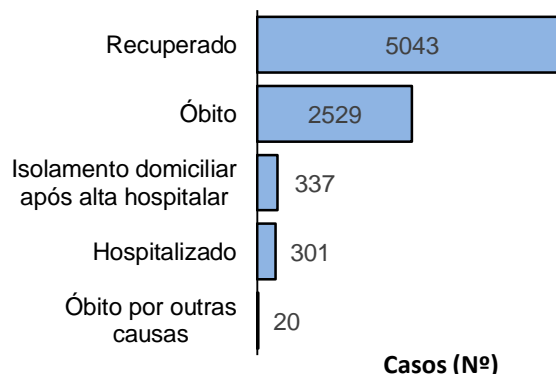

Fonte: CIEVS/AL dados em 06/01/2021.

Gráfico 4 – Frequência da faixa etária dos casos confirmados de SRAG por COVID-19. Alagoas, 2020 e 2021.

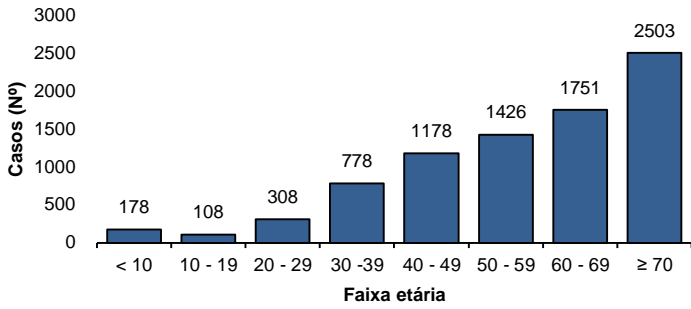

Fonte: CIEVS/AL dados em 06/01/2021.

Gráfico 5 – Frequência de casos confirmados de SRAG por COVID-19, segundo raça/cor. Alagoas, 2020 e 2021.

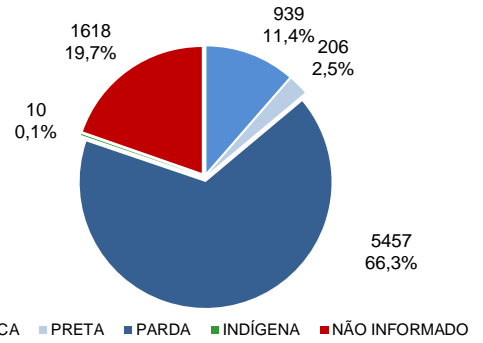

Fonte: CIEVS/AL dados em 06/01/2021.

ÓBITOS CONFIRMADOS

Gráfico 6 – Pirâmide etária dos óbitos confirmados por COVID-19, segundo sexo. Alagoas, 2020 e 2021.

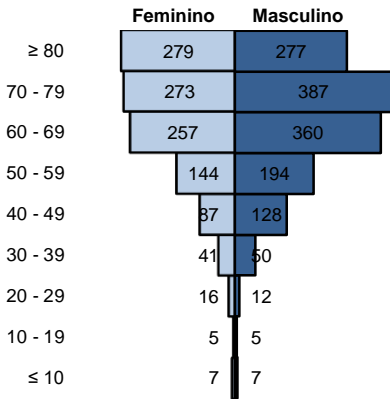

Fonte: CIEVS/AL dados em 06/01/2021.

Gráfico 7 – Frequência de óbitos confirmados por COVID-19, segundo raça/cor. Alagoas, 2020 e 2021.

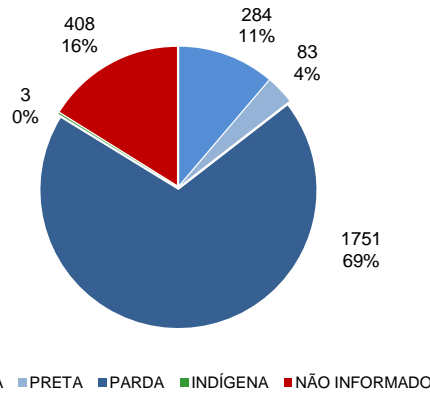

Fonte: CIEVS/AL dados em 06/01/2021.

Gráfico 8 – Frequência dos óbitos confirmados por COVID-19, segundo comorbidade e fator de risco. Alagoas, 2020 e 2021.

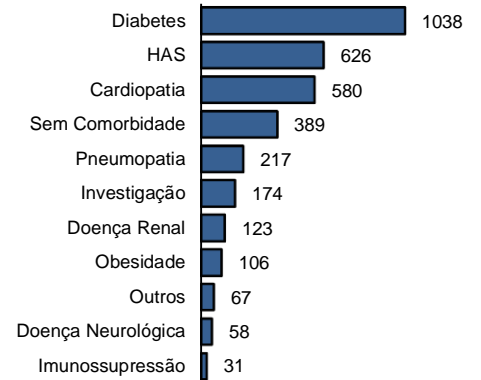

Fonte: CIEVS/AL dados em 06/01/2021.

EVOLUÇÃO DE CASOS E ÓBITOS

Gráfico 9 – Frequência de casos confirmados cumulativamente e óbitos segundo semana epidemiológica de confirmação. Alagoas, 2020 e 2021.

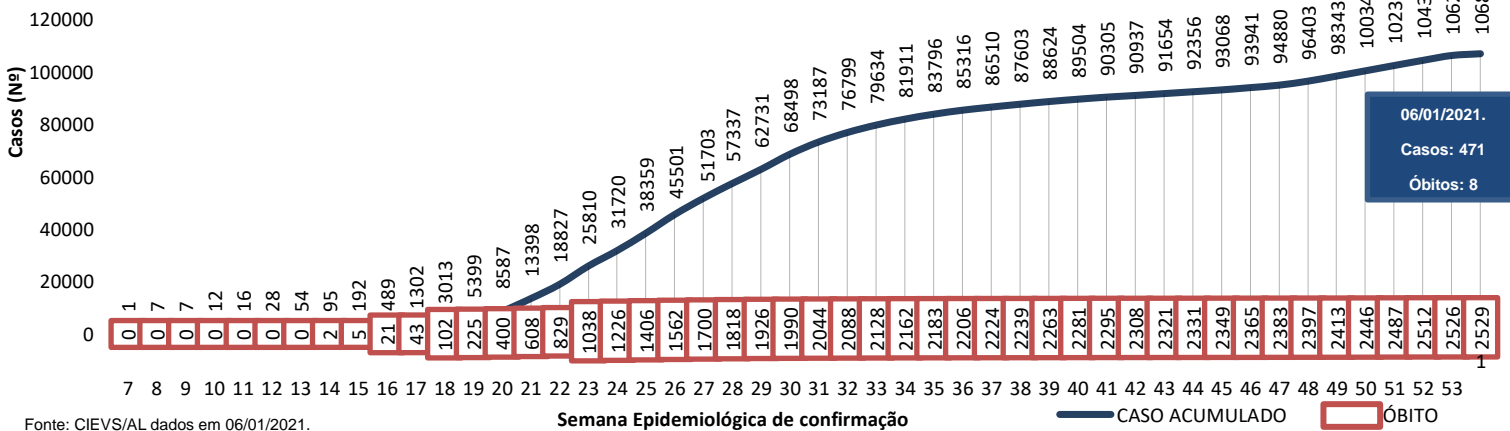

Fonte: CIEVS/AL dados em 06/01/2021.

TESTES LABORATORIAIS

QUANTITATIVO GERAL DE TESTES REALIZADOS EM 05/01/2021	
Testes Rápidos (TR)	381
Positivos	24
Negativos	357
Testes RT - PCR	180
Confirmados	110
Descartados	66
Inconclusivos	4
ESTOQUE DE TESTES DISPONÍVEIS PARA DIAGNÓSTICO	
Testes Rápidos (TR)	28.000
Kit amplificação RT-PCR (Reações)	33.749

PROFISSIONAIS DA SAÚDE

Casos confirmados (geral)	106.881
Profissionais da Saúde Confirmados	6.465
Percentual de confirmados	6,0%

Fonte: e-SUS VE dados em 06/01/2021.

EVOLUÇÃO DE CASOS E ÓBITOS POR SEMANA EPIDEMIOLÓGICA

Gráfico 10 – Frequência de casos e óbitos confirmados segundo semana epidemiológica de ocorrência. Alagoas, 2020 e 2021.

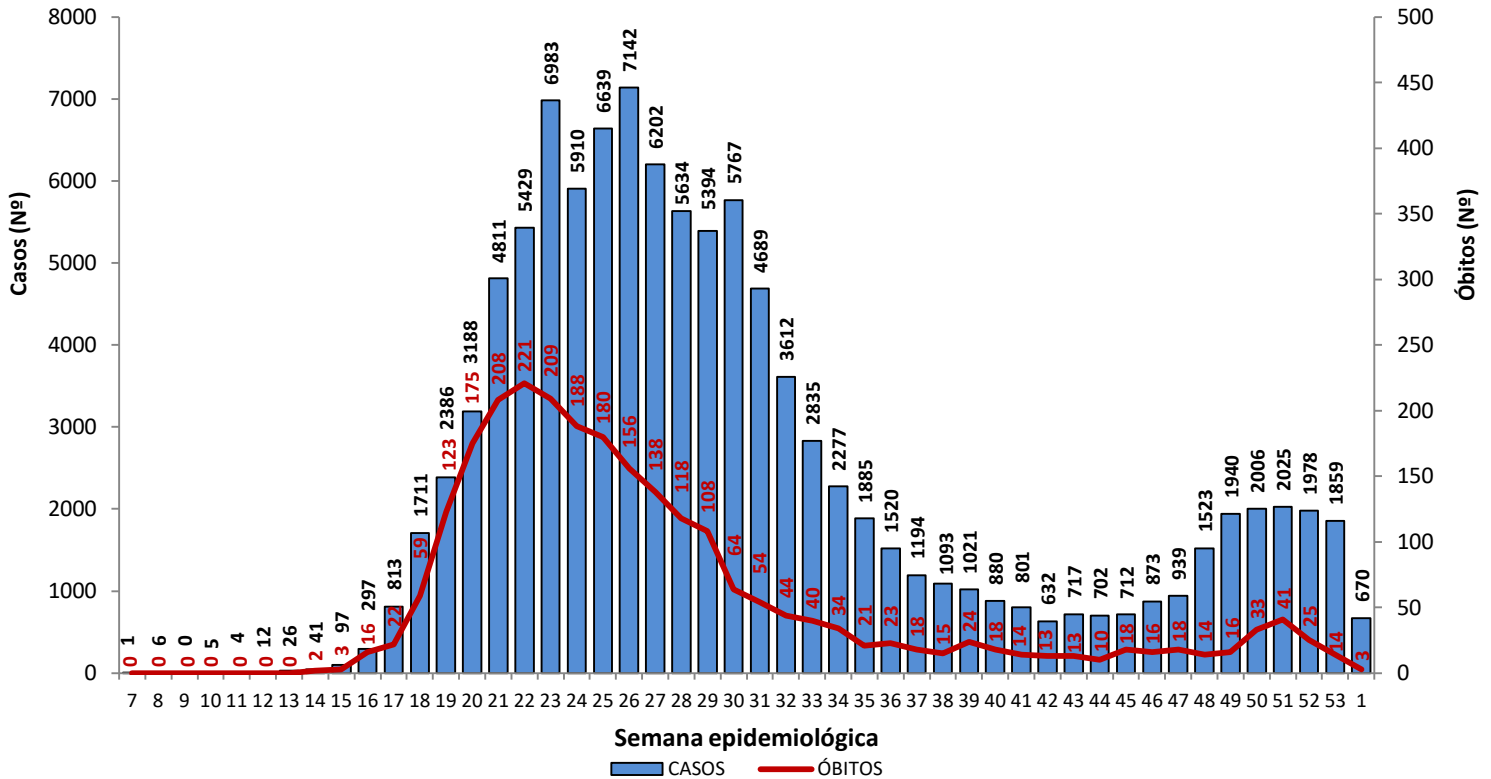

Fonte: CIEVS/AL dados em 06/01/2021.

Gráfico 11 – Frequência de casos por região (metropolitana e demais municípios) segundo semana epidemiológica de ocorrência. Alagoas, 2020 e 2021.

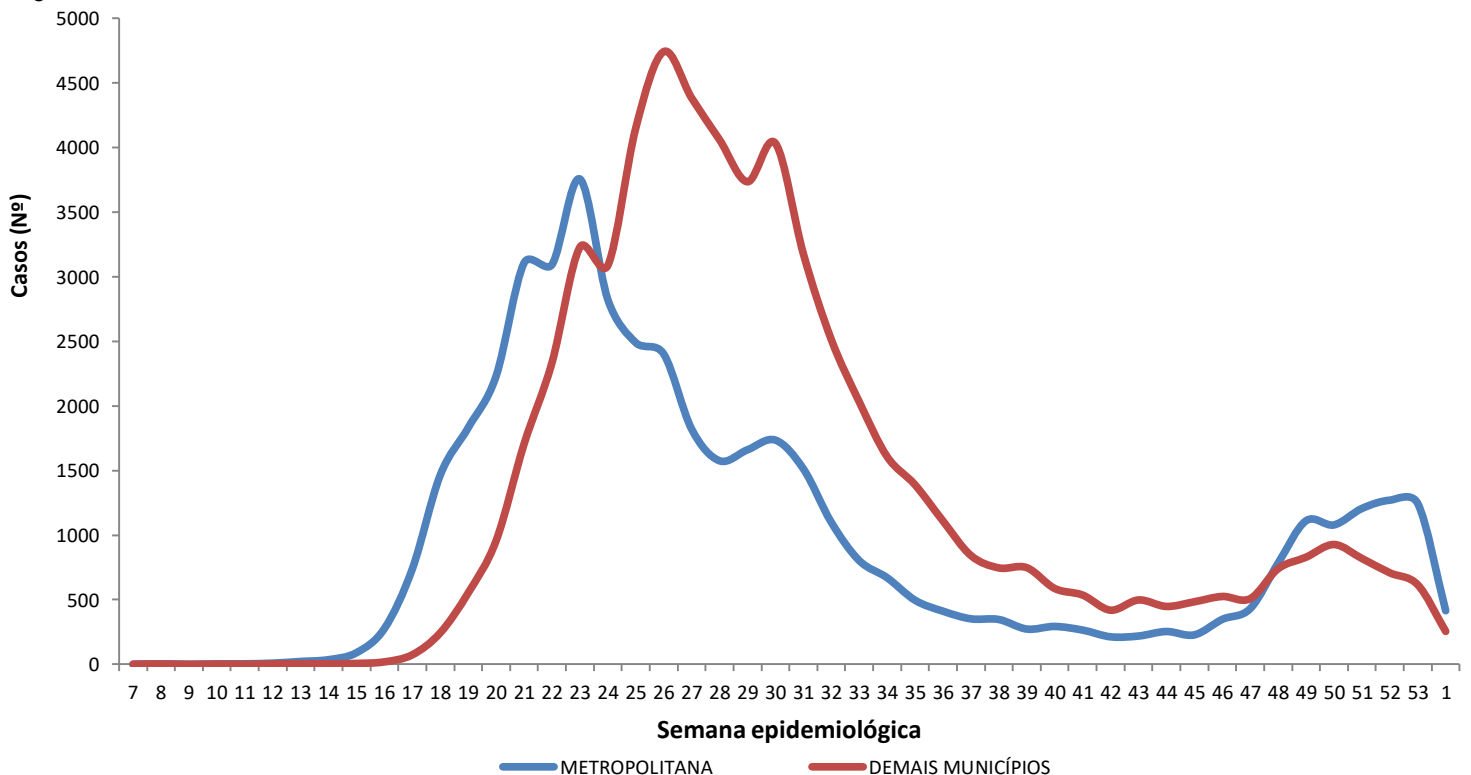

Região Metropolitana de Maceió – Barra de Santo Antônio, Barra de São Miguel, Coqueiro Seco, Maceió, Marechal Deodoro, Messias, Murici, Paripueira, Pilar, Rio Largo, Santa Luzia do Norte e Satuba.

Fonte: CIEVS/AL dados em 06/01/2021.

DISTRIBUIÇÃO ESPACIAL

Figura 3 – Taxa de incidência (por 100.000 hab.) dos casos confirmados da COVID-19, segundo município de residência. Alagoas, 2020 e 2021.



Figura 4 – Taxa de mortalidade (por 100.000 hab.) dos casos confirmados da COVID-19, segundo município de residência. Alagoas, 2020 e 2021.



06 DE JANEIRO DE 2021

Nº 306

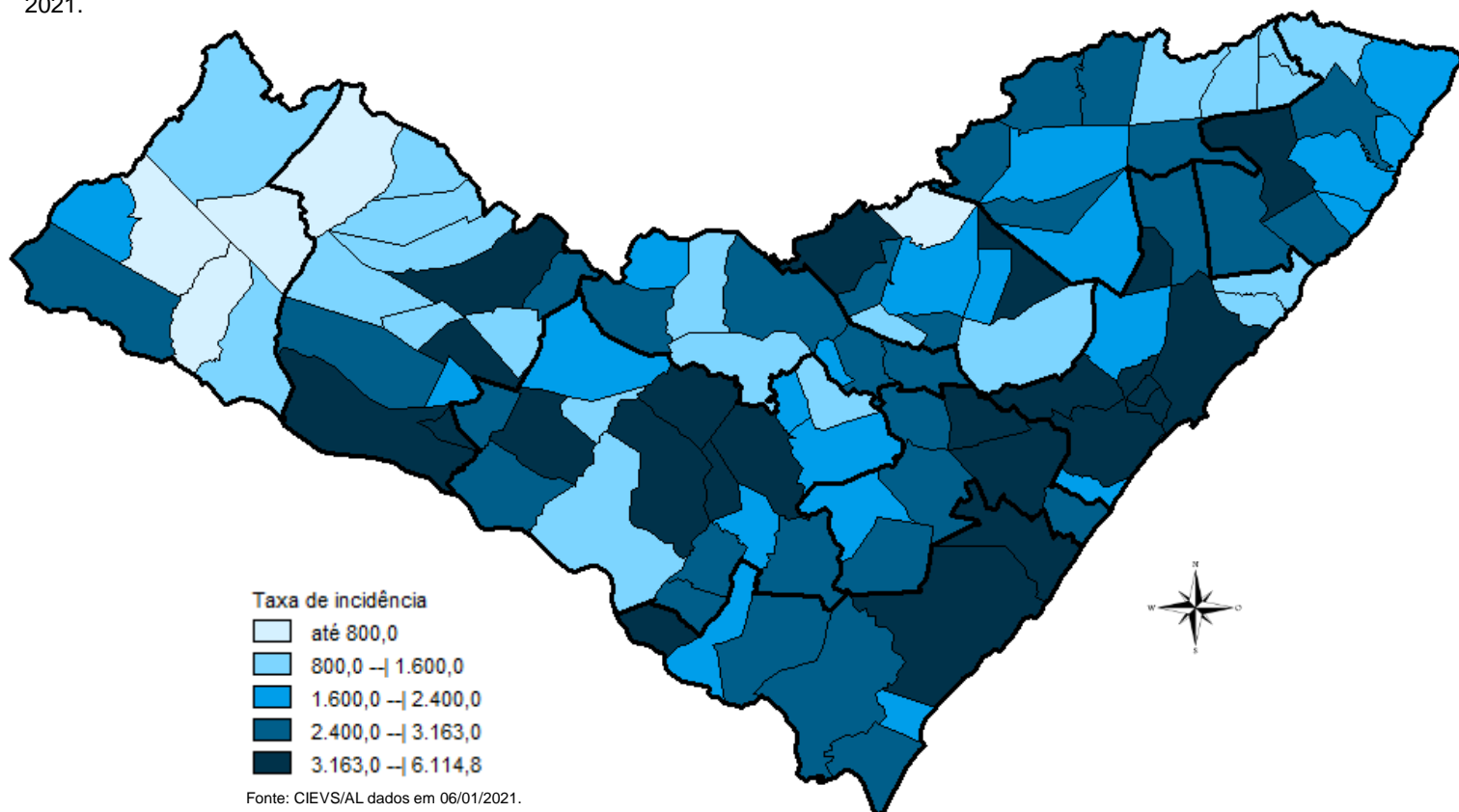
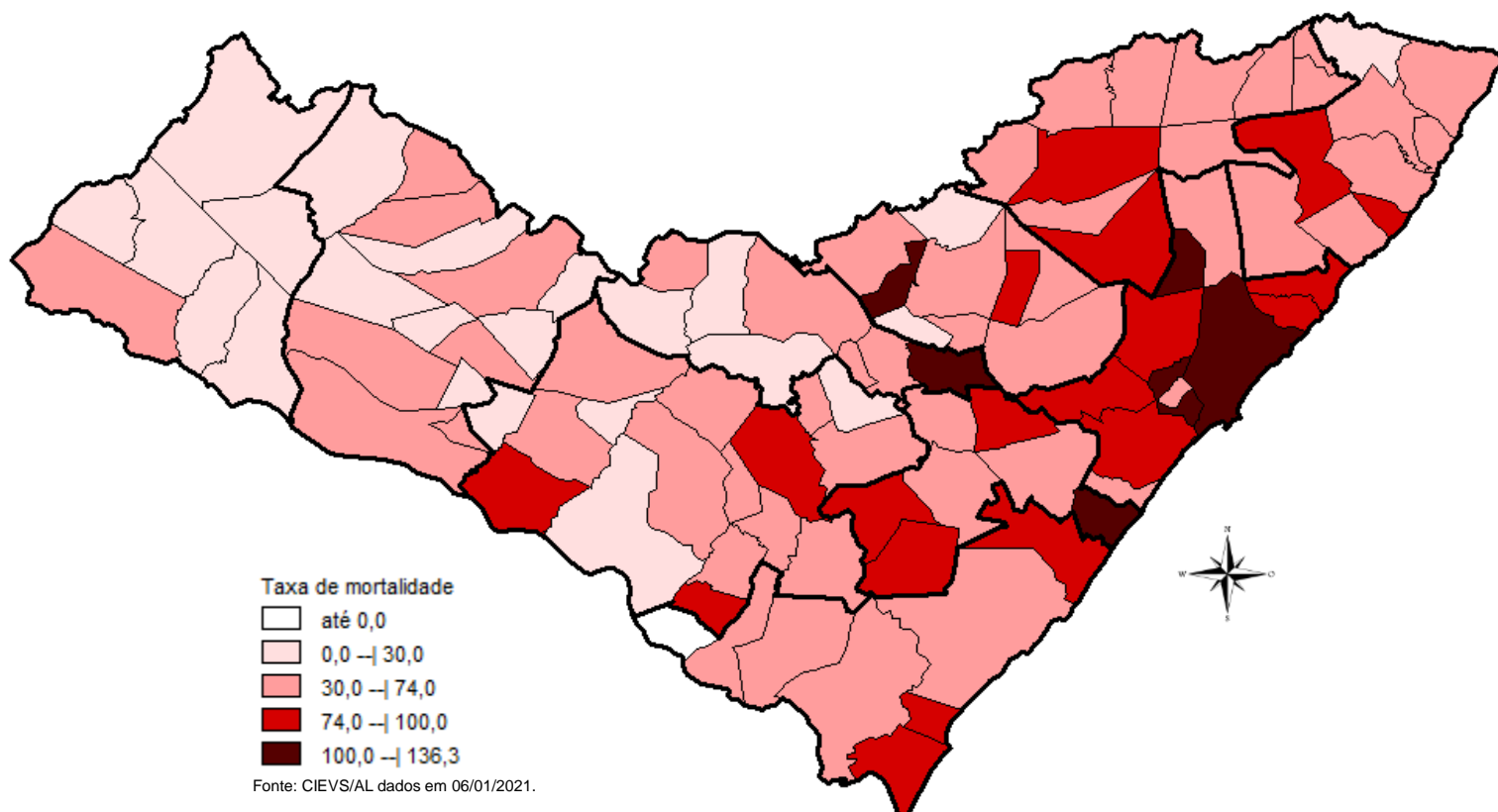
DISTRIBUIÇÃO ESPACIAL

Tabela 2 – Frequência de casos e óbitos confirmados de COVID-19, segundo município de residência. Alagoas, 2020 e 2021.

MUNICÍPIO DE RESIDÊNCIA	CASOS CONFIRMADOS	ÓBITOS CONFIRMADOS	MUNICÍPIO DE RESIDÊNCIA	CASOS CONFIRMADOS	ÓBITOS CONFIRMADOS
Água Branca	168	4	Mata Grande	221	6
Anadia	542	9	Matriz do Camaragibe	1.134	23
Arapiraca	14.212	185	Messias	686	21
Atalaia	659	26	Minador do Negrão	100	3
Barra de Santo Antônio	145	15	Monteirópolis	143	1
Barra de São Miguel	193	5	Murici	481	23
Batalha	653	11	Novo Lino	115	8
Belém	72	3	Olho d'Água das Flores	1.185	16
Belo Monte	186	5	Olho d'Água do Casado	50	2
Boca da Mata	1.281	25	Olho d'Água Grande	147	4
Branquinha	277	6	Olivença	184	3
Cacimbinhas	339	3	Ouro Branco	107	5
Cajueiro	385	16	Palestina	308	3
Campestre*	105	4	Palmeira dos Índios	2.250	45
Campo Alegre	1.642	29	Pão de Açúcar	949	9
Campo Grande	239	7	Pariconha	217	1
Canapi	69	4	Paripueira	200	11
Capela	566	7	Passo de Camaragibe	381	11
Carneiros	107	2	Paulo Jacinto	205	8
Chã Preta	47	1	Penedo	1.768	24
Coité do Noia	208	5	Piaçabuçu	453	15
Colônia Leopoldina	260	9	Pilar	1.573	29
Coqueiro Seco	334	6	Pindoba	80	1
Coruripe	2.078	33	Piranhas	326	7
Craíbas	796	14	Poço das Trincheiras	141	3
Delmiro Gouveia	1.300	32	Porto Calvo	801	18
Dois Riachos	290	3	Porto de Pedras	162	3
Estrela de Alagoas	218	5	Porto Real do Colégio*	443	10
Feira Grande	497	7	Quebrangulo	457	4
Feliz Deserto	100	4	Rio Largo	1.521	69
Flexeiras	344	7	Roteiro	163	9
Girau do Ponciano	1.399	22	Santa Luzia do Norte	261	5
Ibateguara	455	10	Santana do Ipanema	2.324	33
Igaci	284	3	Santana do Mundaú	330	6
Igreja Nova	626	9	São Brás	265	0
Inhapi	77	3	São José da Laje	730	12
Jacaré dos Homens	126	1	São José da Tapera	902	17
Jacuípe	69	2	São Luís do Quitunde	887	20
Japaratinga	177	5	São Miguel dos Campos	2.263	42
Jaramataia	61	1	São Miguel dos Milagres	129	6
Jequiá da Praia	394	9	São Sebastião	869	18
Joaquim Gomes	624	17	Satuba	564	19
Jundiá	48	3	Senador Rui Palmeira	134	4
Junqueiro	594	20	Tanque d'Arca	160	3
Lagoa da Canoa	602	12	Taquarana	302	6
Limoeiro de Anadia	588	18	Teotônio Vilela	1.361	39
Maceió	37.493	1.114	Traipu	289	8
Major Isidoro	449	9	União Dos Palmares	1.151	53
Mar Vermelho	28	1	Viçosa	527	10
Maragogi	570	18	Total	106.876**	2.524**
Maravilha	105	4			
Marechal Deodoro	3.026	41			
Maribondo	370	14			

Fonte: CIEVS/AL dados em 06/01/2021.

* Três (3) Casos/Óbitos ocorridos em outros estados (PE e SE)

** Oito (8) óbitos são residentes de outros estados: São Paulo, Pernambuco, Santa Catarina e Bahia

06 DE JANEIRO DE 2021

Nº 306

TAXA DE INCIDÊNCIA

Gráfico 12 – Taxa de incidência (por 100.000 hab.) da COVID-19, segundo município de residência. Alagoas, 2020 e 2021.

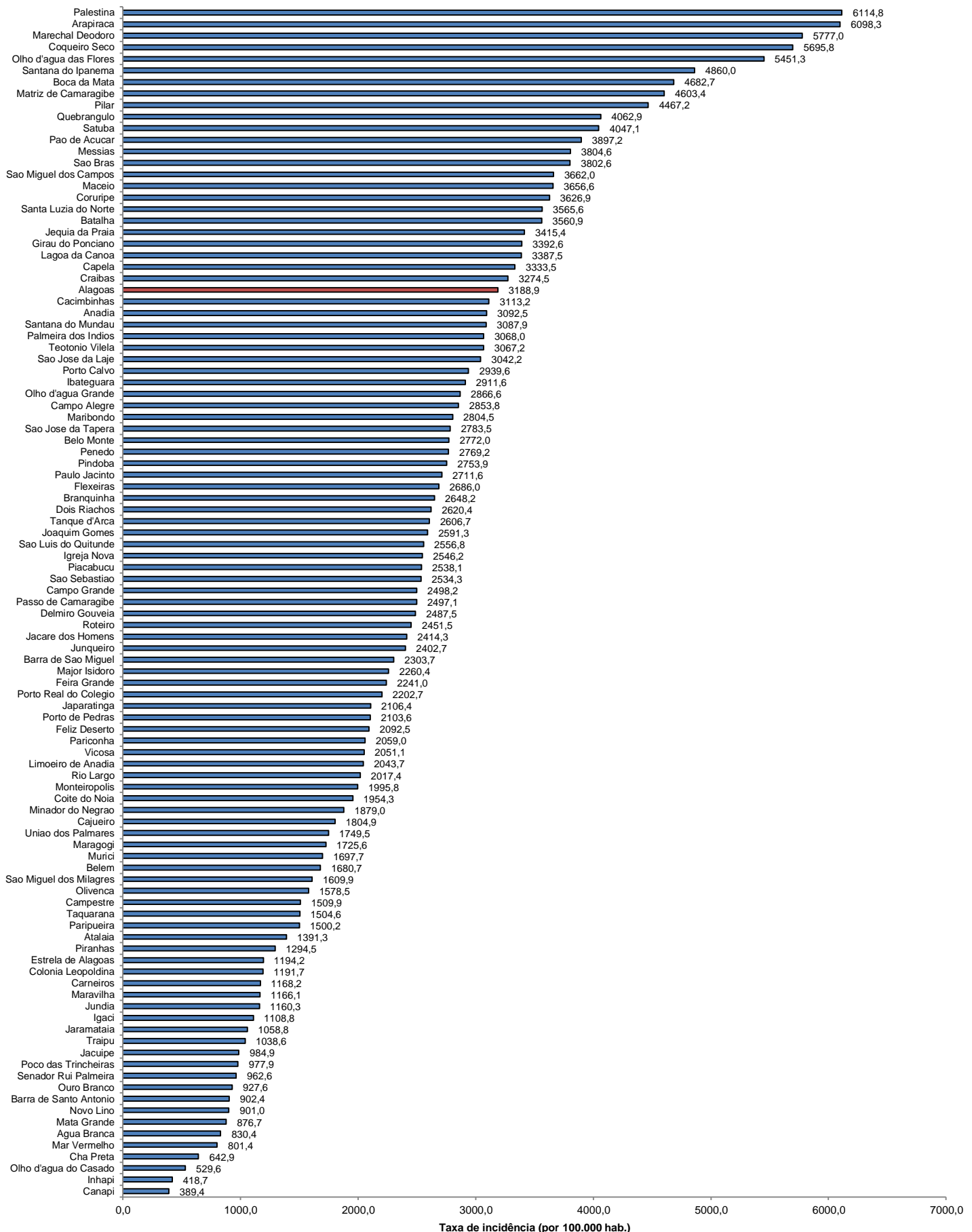

Fonte: CIEVS/AL dados em 06/01/2021. Estimativa TCU/IBGE 2019