

**Informe Epidemiológico**

**30 DE DEZEMBRO DE 2020**

**Nº 299**

**Tabela 1** – Frequência de casos segundo classificação operacional para COVID-19. Alagoas, 2020.

Casos Notificados	Em investigação		Casos Confirmados		Casos Descartados		Óbito/Letalidade	
246.355	8.759	3,6%	104.499	42,4%	133.097	54,0%	2.482	2,4%

Fonte: CIEVS/AL dados em 30/12/2020.

**SÍNDROME GRIPAL (SG)**

**Figura 1** – Casos confirmados de SG com confirmação laboratorial para COVID-19, segundo sexo. Alagoas, 2020.

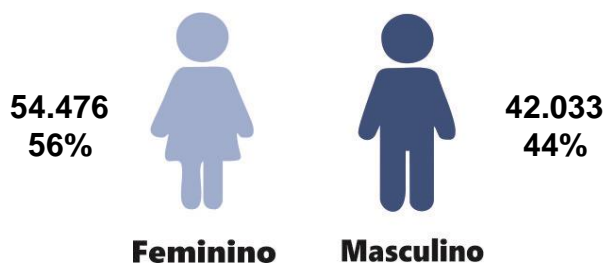

Fonte: CIEVS/AL dados em 30/12/2020.

**Gráfico 1** – Frequência de casos confirmados de SG por COVID-19, segundo evolução. Alagoas, 2020.

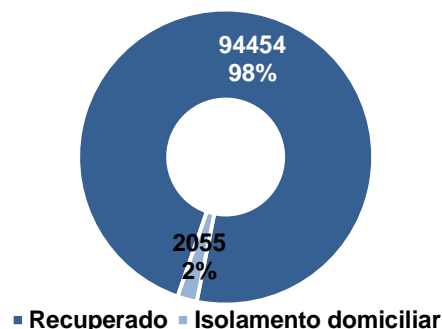

Fonte: CIEVS/AL dados em 30/12/2020.

**Gráfico 2** – Casos de SG com confirmação laboratorial para COVID-19, segundo faixa etária. Alagoas, 2020.

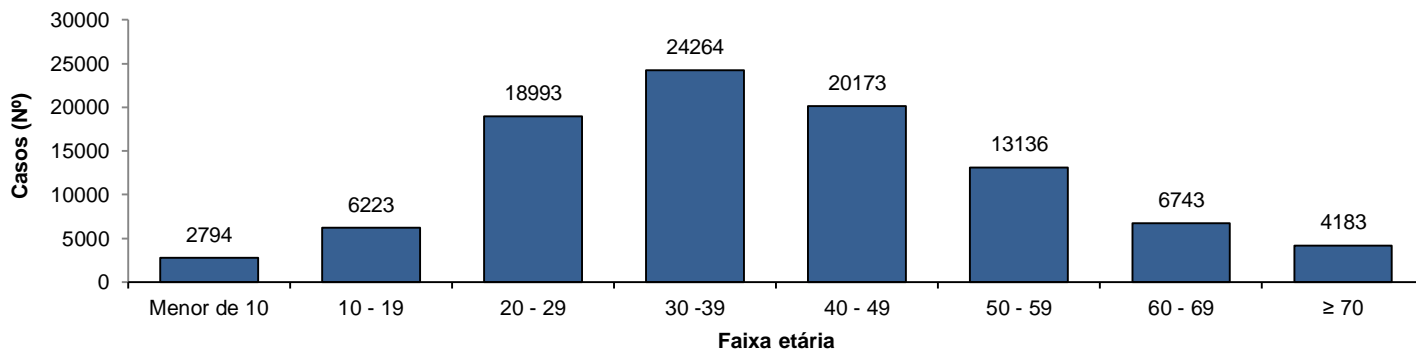

Fonte: CIEVS/AL dados em 30/12/2020.

**SÍNDROME RESPIRATÓRIA AGUDA GRAVE (SRAG)**

**Figura 2** – Casos confirmados de SRAG com confirmação laboratorial para COVID-19, segundo sexo. Alagoas, 2020.

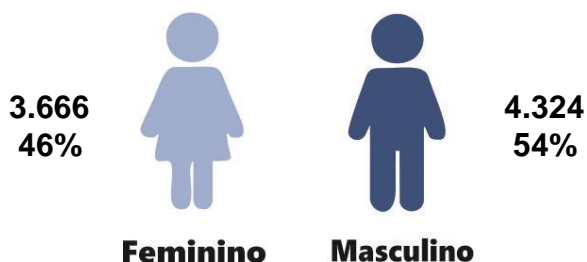

Fonte: CIEVS/AL dados em 30/12/2020.

**Gráfico 3** – Frequência de casos confirmados de SRAG por COVID-19, segundo evolução. Alagoas, 2020.

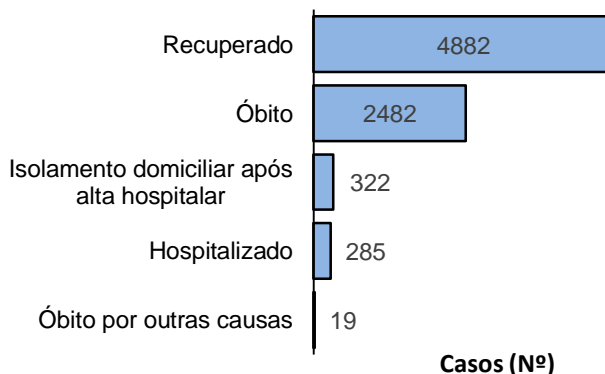

Fonte: CIEVS/AL dados em 30/12/2020.

**Gráfico 4** – Frequência da faixa etária dos casos confirmados de SRAG por COVID-19. Alagoas, 2020.

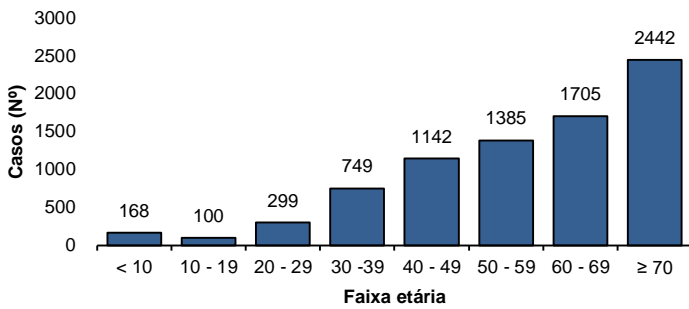

Fonte: CIEVS/AL dados em 30/12/2020.

**Gráfico 5** – Frequência de casos confirmados de SRAG por COVID-19, segundo raça/cor. Alagoas, 2020.

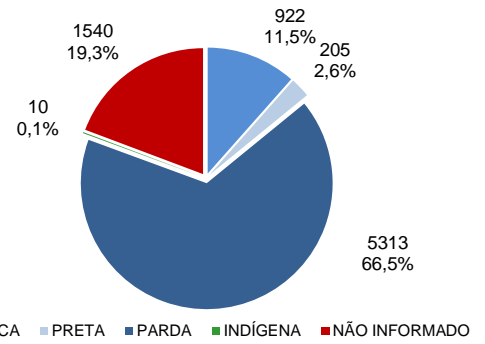

Fonte: CIEVS/AL dados em 30/12/2020.

**ÓBITOS CONFIRMADOS**

**Gráfico 6** – Pirâmide etária dos óbitos confirmados por COVID-19, segundo sexo. Alagoas, 2020.

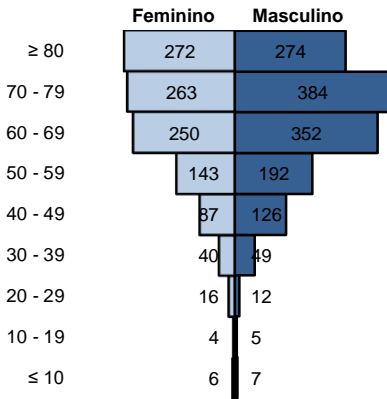

Fonte: CIEVS/AL dados em 30/12/2020.

**Gráfico 7** – Frequência de óbitos confirmados por COVID-19, segundo raça/cor. Alagoas, 2020.

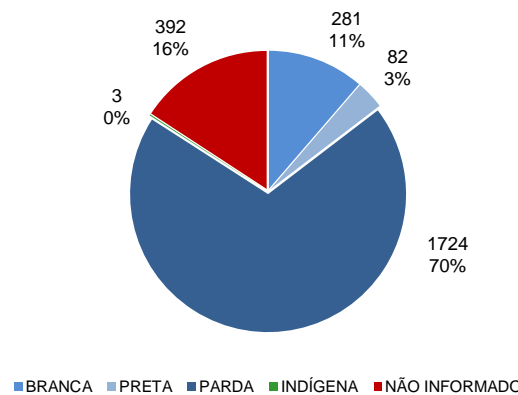

Fonte: CIEVS/AL dados em 30/12/2020.

**Gráfico 8** – Frequência dos óbitos confirmados por COVID-19, segundo comorbidade e fator de risco. Alagoas, 2020.

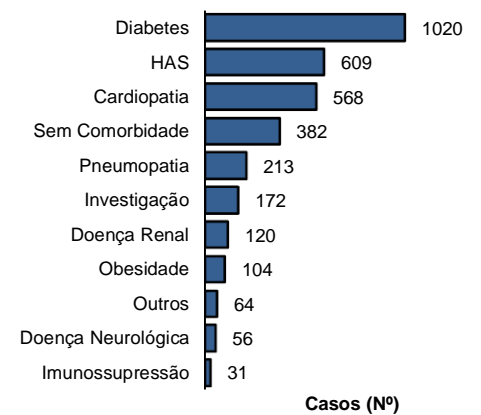

Fonte: CIEVS/AL dados em 30/12/2020.

**EVOLUÇÃO DE CASOS E ÓBITOS**

**Gráfico 9** – Frequência de casos confirmados cumulativamente e óbitos segundo semana epidemiológica de confirmação. Alagoas, 2020.

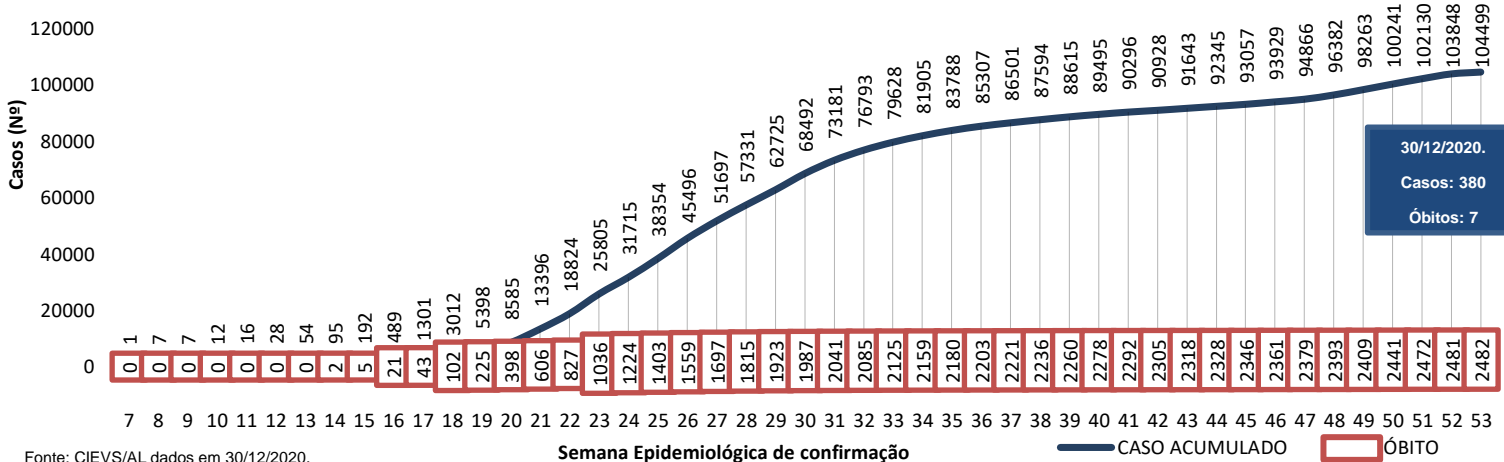

Fonte: CIEVS/AL dados em 30/12/2020.

TESTES LABORATORIAIS	
QUANTITATIVO GERAL DE TESTES REALIZADOS EM 29/12/2020	
Testes Rápidos (TR)	512
Positivos	23
Negativos	489
Testes RT - PCR	138
Confirmados	81
Descartados	53
Inconclusivos	5
ESTOQUE DE TESTES DISPONÍVEIS PARA DIAGNÓSTICO	
Testes Rápidos (TR)	28.000
Kit amplificação RT-PCR (Reações)	35.045

PROFISSIONAIS DA SAÚDE	
Casos confirmados (geral)	104.499
Profissionais da Saúde Confirmados	6.445
Percentual de confirmados	6,2%

Fonte: e-SUS VE dados em 30/12/2020.

EVOLUÇÃO DE CASOS E ÓBITOS POR SEMANA EPIDEMIOLÓGICA

Gráfico 10 – Frequência de casos e óbitos confirmados segundo semana epidemiológica de ocorrência. Alagoas, 2020.

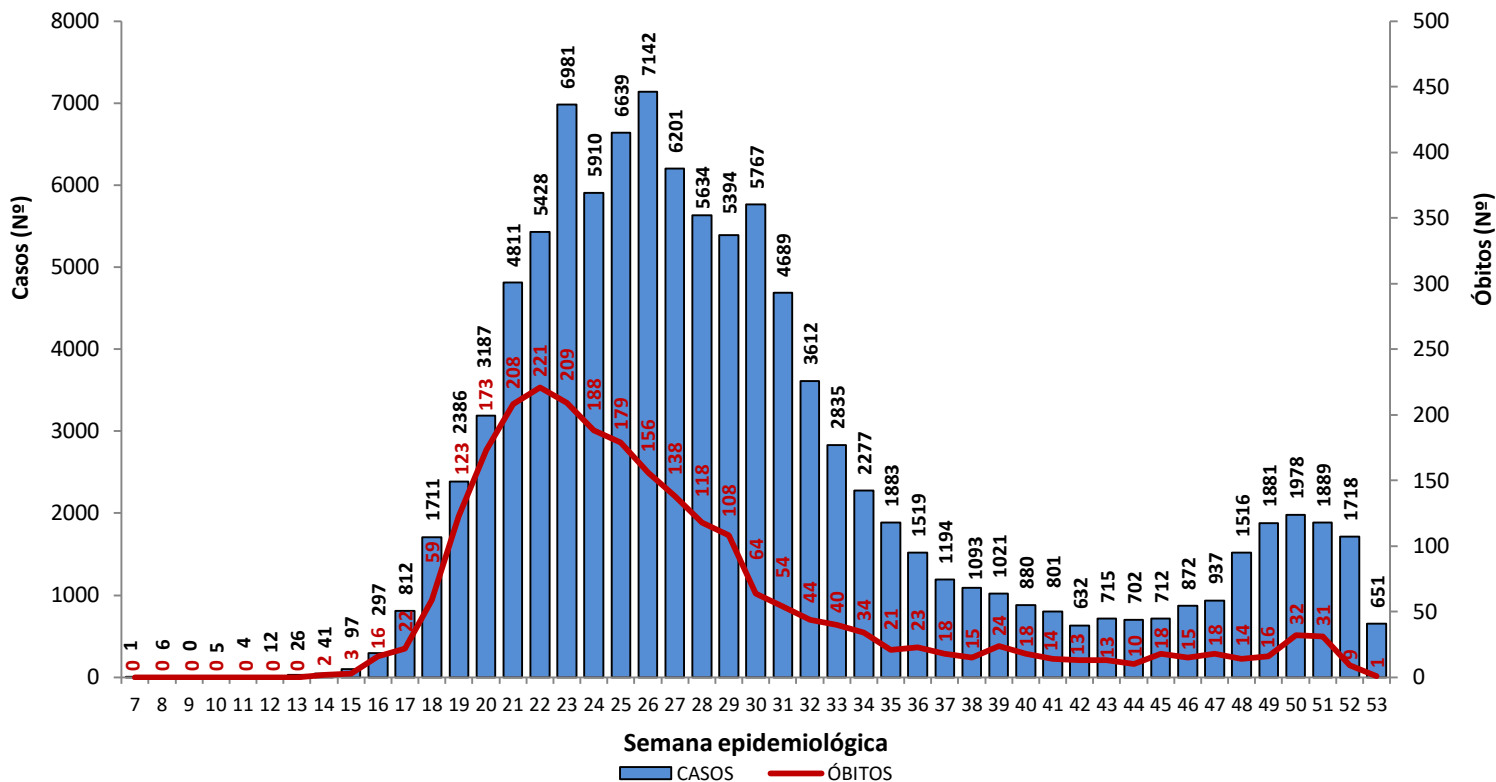

Fonte: CIEVS/AL dados em 30/12/2020.

Gráfico 11 – Frequência de casos por região (metropolitana e demais municípios) segundo semana epidemiológica de ocorrência. Alagoas, 2020.

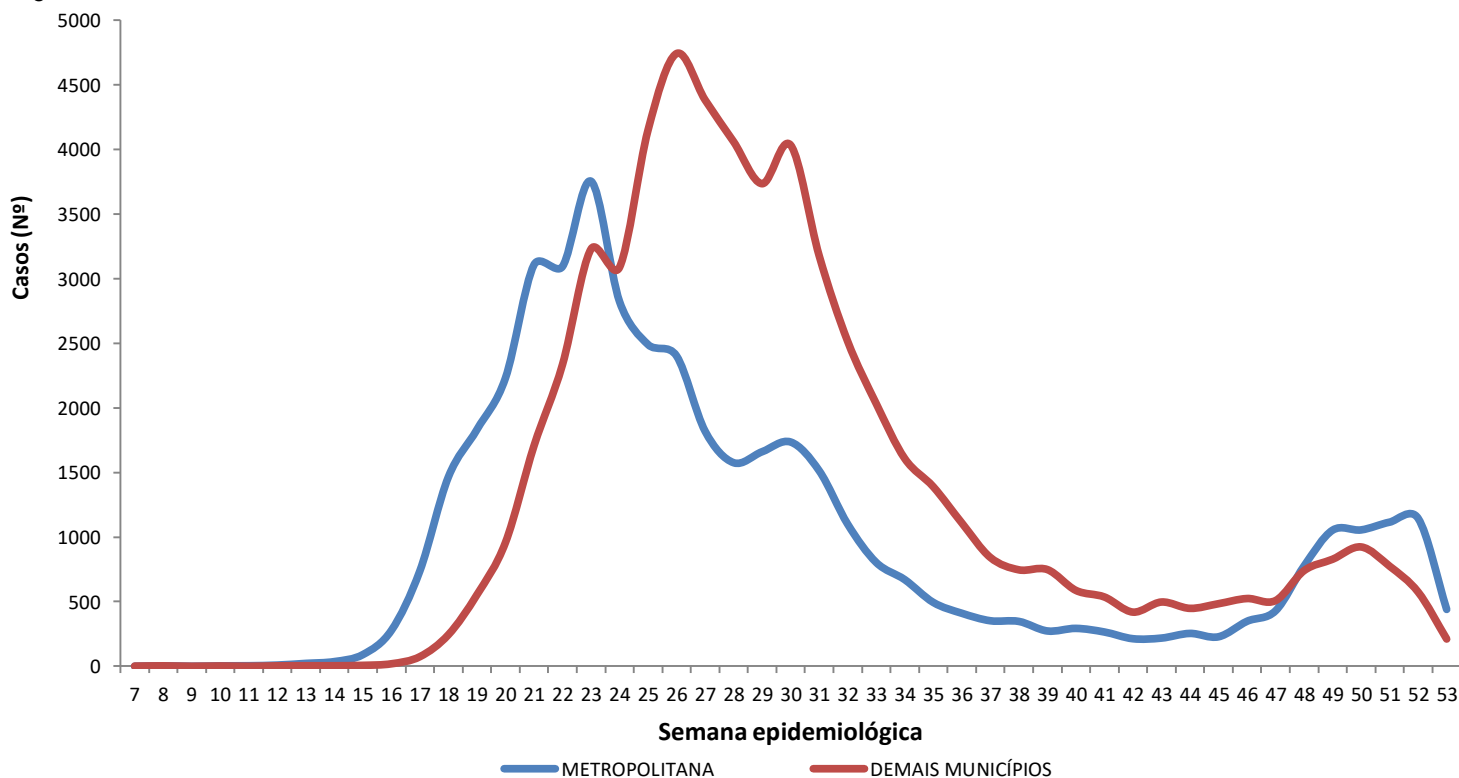

Região Metropolitana de Maceió – Barra de Santo Antônio, Barra de São Miguel, Coqueiro Seco, Maceió, Marechal Deodoro, Messias, Murici, Paripueira, Pilar, Rio Largo, Santa Luzia do Norte e Satuba.

Fonte: CIEVS/AL dados em 30/12/2020.

30 DE DEZEMBRO DE 2020

Nº 299

## DISTRIBUIÇÃO ESPACIAL

Figura 3 – Taxa de incidência (por 100.000 hab.) dos casos confirmados da COVID-19, segundo município de residência. Alagoas, 2020.



Figura 4 – Taxa de mortalidade (por 100.000 hab.) dos casos confirmados da COVID-19, segundo município de residência. Alagoas, 2020.



30 DE DEZEMBRO DE 2020

Nº 299

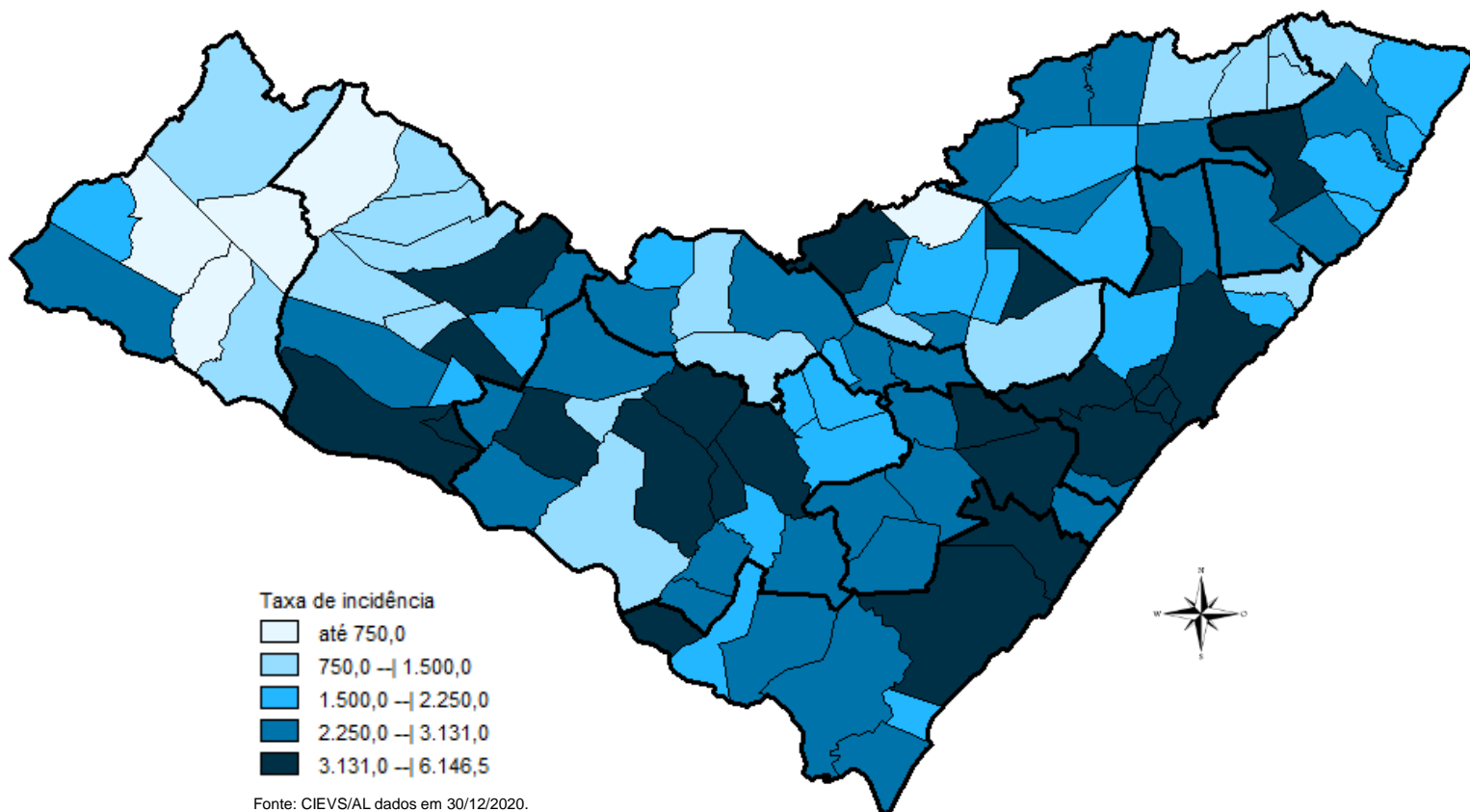
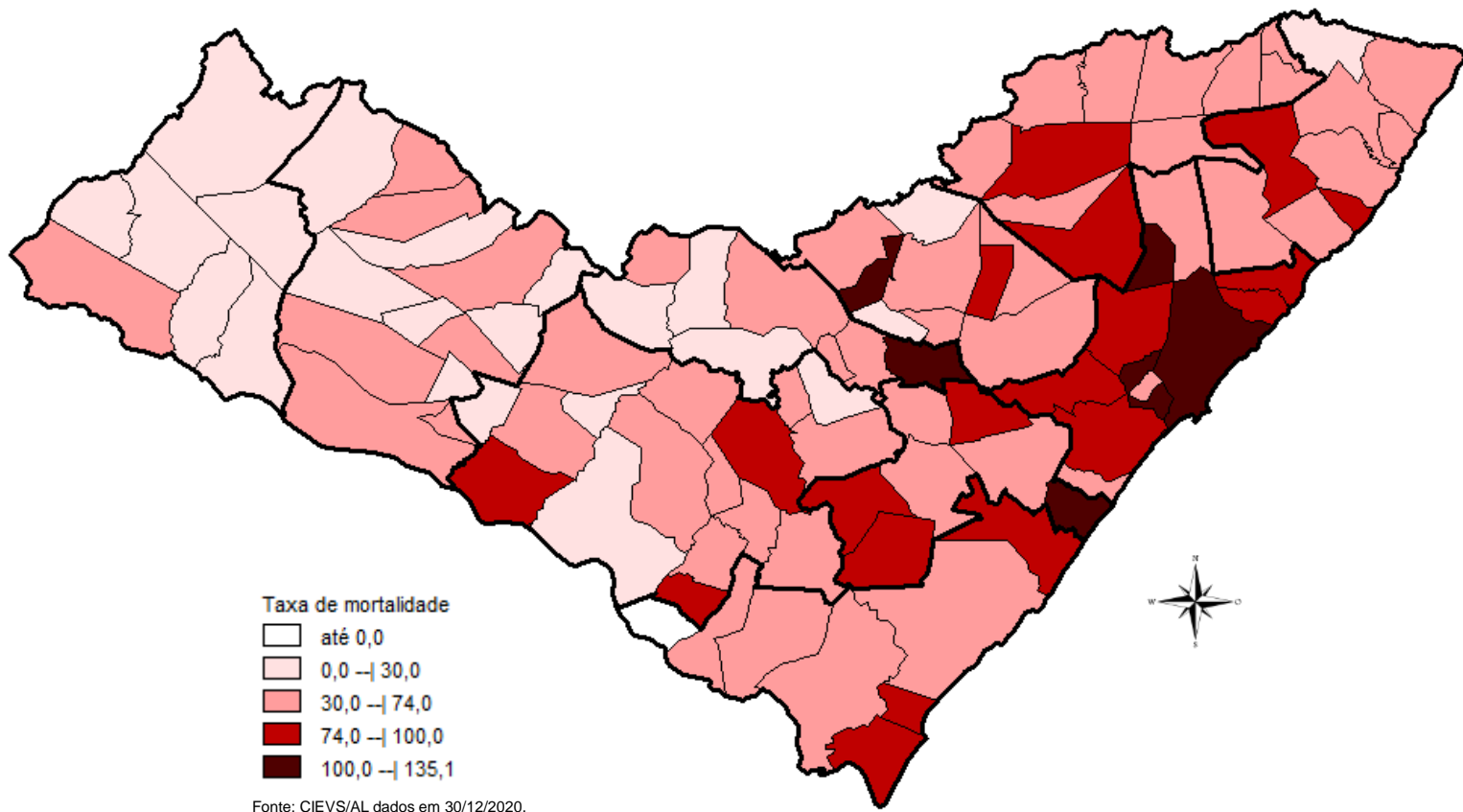
## DISTRIBUIÇÃO ESPACIAL

Tabela 2 – Frequência de casos e óbitos confirmados de COVID-19, segundo município de residência. Alagoas, 2020.

MUNICÍPIO DE RESIDÊNCIA	CASOS CONFIRMADOS	ÓBITOS CONFIRMADOS	MUNICÍPIO DE RESIDÊNCIA	CASOS CONFIRMADOS	ÓBITOS CONFIRMADOS
Água Branca	139	4	Mata Grande	219	5
Anadia	532	9	Matriz do Camaragibe	1.132	23
Arapiraca	13.904	182	Messias	681	21
Atalaia	655	25	Minador do Negrão	100	3
Barra de Santo Antônio	145	15	Monteirópolis	142	1
Barra de São Miguel	192	5	Murici	475	23
Batalha	651	11	Novo Lino	115	8
Belém	70	3	Olho d'Água das Flores	1.182	16
Belo Monte	186	5	Olho d'Água do Casado	50	2
Boca da Mata	1.267	25	Olho d'Água Grande	147	4
Branquinha	276	6	Oliveira	182	3
Cacimbinhas	331	3	Ouro Branco	104	5
Cajueiro	385	16	Palestina	308	3
Campestre*	101	4	Palmeira dos Índios	2.196	45
Campo Alegre	1.625	29	Pão de Açúcar	945	9
Campo Grande	239	7	Pariconha	215	1
Canapi	69	4	Paripueira	200	11
Capela	563	7	Passo de Camaragibe	381	11
Carneiros	104	2	Paulo Jacinto	202	8
Chã Preta	47	1	Penedo	1.754	24
Coité do Noia	204	5	Piaçabuçu	449	14
Colônia Leopoldina	260	9	Pilar	1.563	28
Coqueiro Seco	325	6	Pindoba	80	1
Coruripe	2.048	32	Piranhas	313	7
Craíbas	795	14	Poço das Trincheiras	124	3
Delmiro Gouveia	1.245	31	Porto Calvo	800	18
Dois Riachos	287	3	Porto de Pedras	162	3
Estrela de Alagoas	211	5	Porto Real do Colégio*	441	10
Feira Grande	495	7	Quebrangulo	446	4
Feliz Deserto	100	4	Rio Largo	1.470	69
Flexeiras	344	7	Roteiro	163	9
Girau do Ponciano	1.397	21	Santa Luzia do Norte	254	5
Ibateguara	451	10	Santana do Ipanema	2.287	32
Igaci	283	3	Santana do Mundaú	318	6
Igreja Nova	620	9	São Brás	264	0
Inhapi	76	3	São José da Laje	727	12
Jacaré dos Homens	124	1	São José da Tapera	900	17
Jacuípe	68	2	São Luís do Quitunde	886	20
Japaratinga	174	5	São Miguel dos Campos	2.252	41
Jaramataia	61	1	São Miguel dos Milagres	128	6
Jequiá da Praia	392	9	São Sebastião	865	18
Joaquim Gomes	619	17	Satuba	543	18
Jundiá	48	3	Senador Rui Palmeira	127	4
Junqueiro	589	20	Tanque d'Arca	158	3
Lagoa da Canoa	596	12	Taquarana	300	6
Limoeiro de Anadia	578	17	Teotônio Vilela	1.357	38
Maceió	36.134	1.087	Traipu	286	8
Major Isidoro	449	9	União Dos Palmares	1.123	50
Mar Vermelho	28	1	Viçosa	510	10
Maragogi	547	17	<b>Total</b>	<b>104.494**</b>	<b>2.477**</b>
Maravilha	104	4			
Marechal Deodoro	2.971	40			
Maribondo	364	14			

Fonte: CIEVS/AL dados em 30/12/2020.

\* Três (3) Casos/Óbitos ocorridos em outros estados (PE e SE)

\*\* Oito (8) óbitos são residentes de outros estados: São Paulo, Pernambuco, Santa Catarina e Bahia

30 DE DEZEMBRO DE 2020

Nº 299

## TAXA DE INCIDÊNCIA

Gráfico 12 – Taxa de incidência (por 100.000 hab.) da COVID-19, segundo município de residência. Alagoas, 2020.

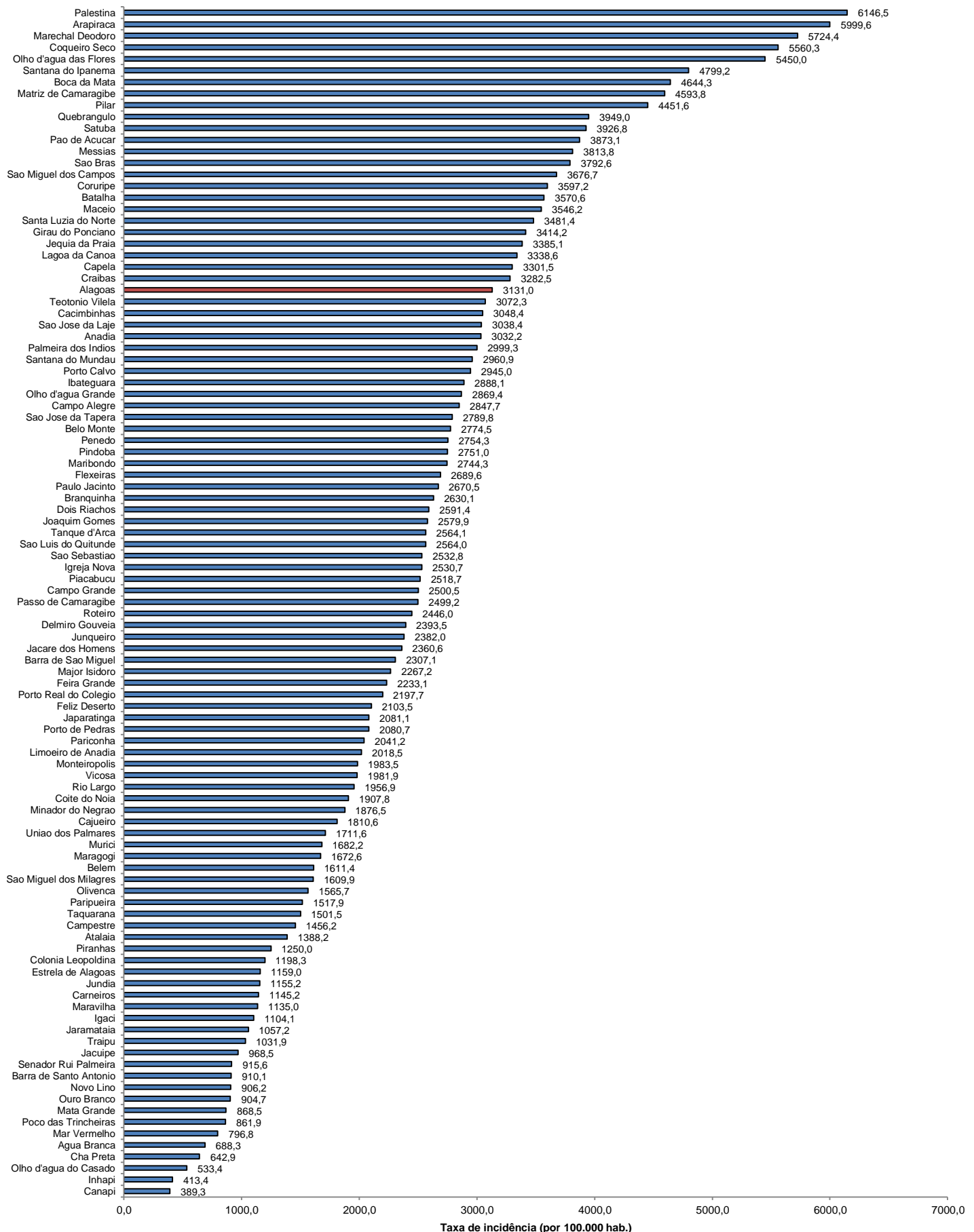

Fonte: CIEVS/AL dados em 30/12/2020. Estimativa TCU/IBGE 2019