

**Informe Epidemiológico**

**02 DE JANEIRO DE 2021**

**Nº 302**

**Tabela 1 –** Frequência de casos segundo classificação operacional para COVID-19. Alagoas, 2020.

Casos Notificados	Em investigação		Casos Confirmados		Casos Descartados		Óbito/Letalidade	
	Nº	%	Nº	%	Nº	%	Nº	%
249.106	8.938	3,6%	105.361	42,3%	134.807	54,1%	2.502	2,4%

Fonte: CIEVS/AL dados em 02/01/2021.

**SÍNDROME GRIPAL (SG)**

**Figura 1 –** Casos confirmados de SG com confirmação laboratorial para COVID-19, segundo sexo. Alagoas, 2020.

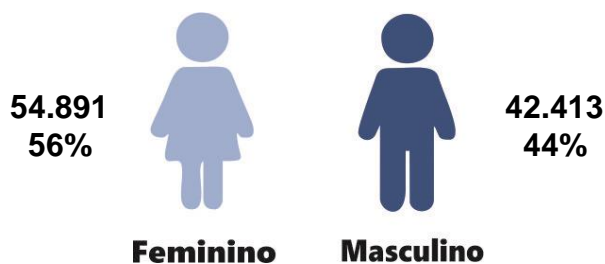

Fonte: CIEVS/AL dados em 02/01/2021.

**Gráfico 1 –** Frequência de casos confirmados de SG por COVID-19, segundo evolução. Alagoas, 2020.

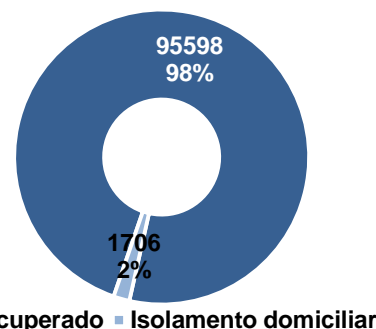

Fonte: CIEVS/AL dados em 02/01/2021.

**Gráfico 2 –** Casos de SG com confirmação laboratorial para COVID-19, segundo faixa etária. Alagoas, 2020.

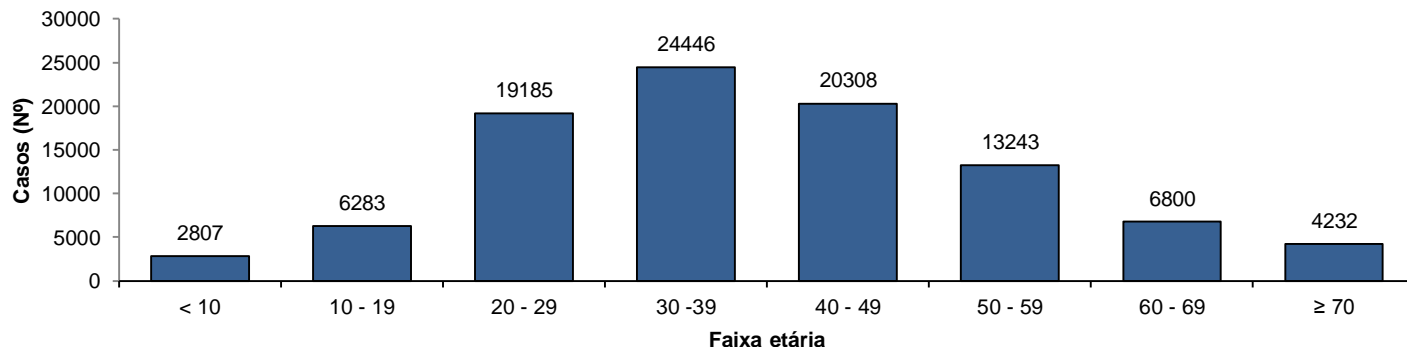

Fonte: CIEVS/AL dados em 02/01/2021.

**SÍNDROME RESPIRATÓRIA AGUDA GRAVE (SRAG)**

**Figura 2 –** Casos confirmados de SRAG com confirmação laboratorial para COVID-19, segundo sexo. Alagoas, 2020.

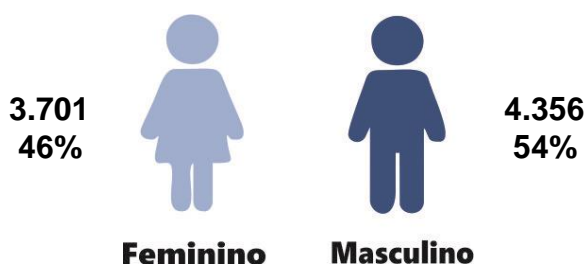

Fonte: CIEVS/AL dados em 02/01/2021.

**Gráfico 3 –** Frequência de casos confirmados de SRAG por COVID-19, segundo evolução. Alagoas, 2020.

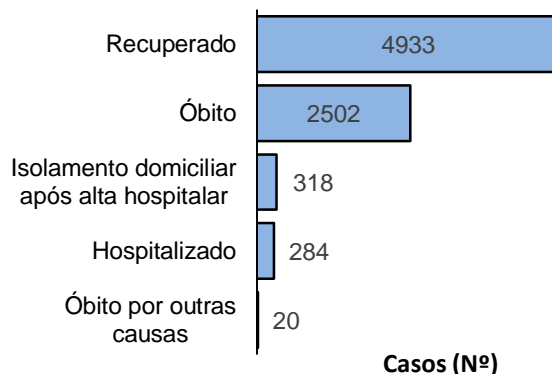

Fonte: CIEVS/AL dados em 02/01/2021.

**Gráfico 4** – Frequência da faixa etária dos casos confirmados de SRAG por COVID-19. Alagoas, 2020.

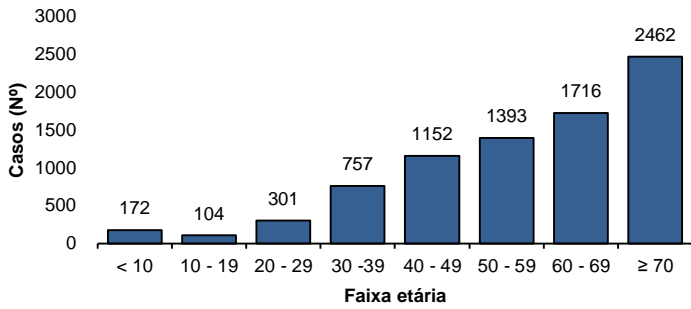

Fonte: CIEVS/AL dados em 02/01/2021.

**Gráfico 5** – Frequência de casos confirmados de SRAG por COVID-19, segundo raça/cor. Alagoas, 2020.

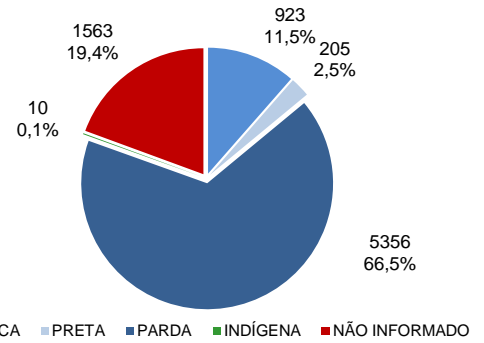

Fonte: CIEVS/AL dados em 02/01/2021.

**ÓBITOS CONFIRMADOS**

**Gráfico 6** – Pirâmide etária dos óbitos confirmados por COVID-19, segundo sexo. Alagoas, 2020.

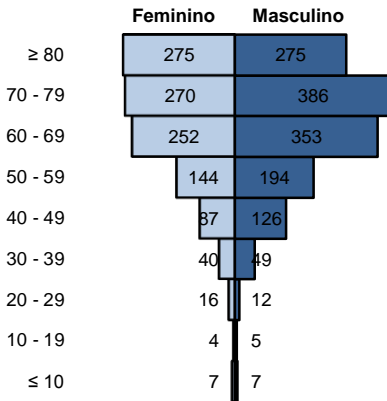

Fonte: CIEVS/AL dados em 02/01/2021.

**Gráfico 7** – Frequência de óbitos confirmados por COVID-19, segundo raça/cor. Alagoas, 2020.

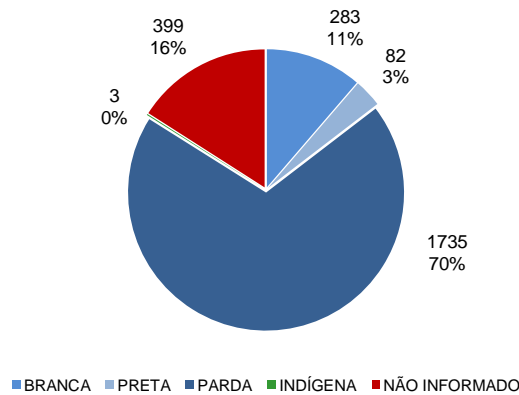

Fonte: CIEVS/AL dados em 02/01/2021.

**Gráfico 8** – Frequência dos óbitos confirmados por COVID-19, segundo comorbidade e fator de risco. Alagoas, 2020.

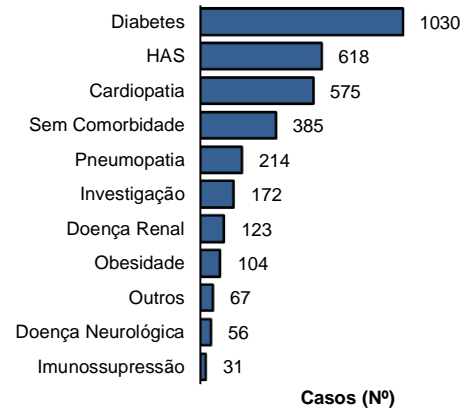

Fonte: CIEVS/AL dados em 02/01/2021.

**EVOLUÇÃO DE CASOS E ÓBITOS**

**Gráfico 9** – Frequência de casos confirmados cumulativamente e óbitos segundo semana epidemiológica de confirmação. Alagoas, 2020.

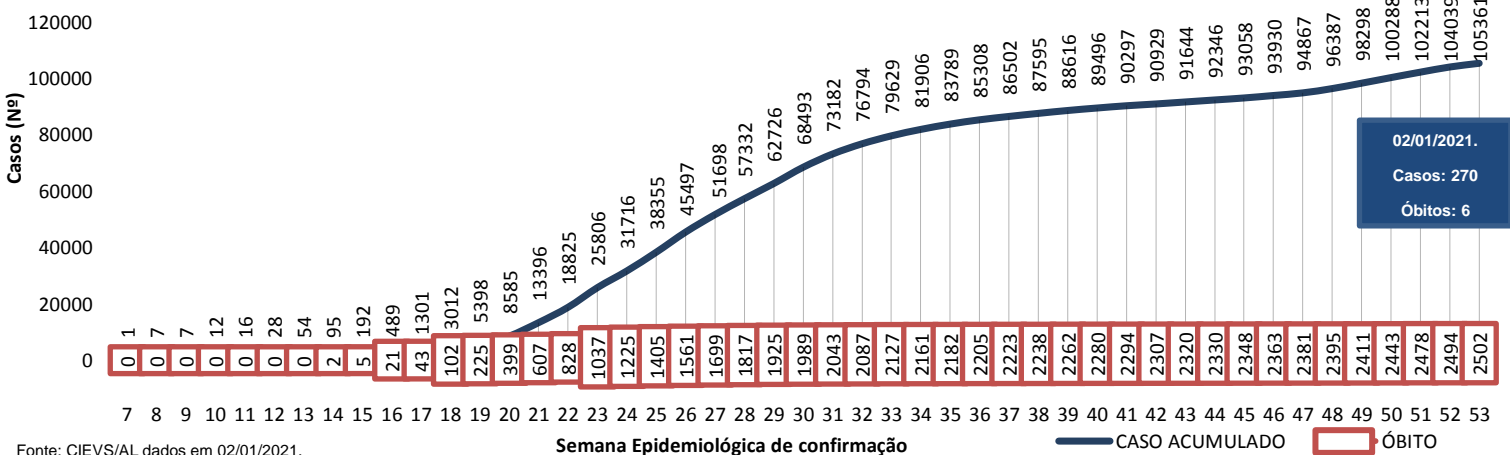

Fonte: CIEVS/AL dados em 02/01/2021.

**TESTES LABORATORIAIS**

QUANTITATIVO GERAL DE TESTES REALIZADOS EM 01/01/2021

<b>Testes Rápidos (TR)</b>	<b>155</b>
Positivos	7
Negativos	148
<b>Testes RT - PCR</b>	<b>186</b>
Confirmados	99
Descartados	83
Inconclusivos	4

ESTOQUE DE TESTES DISPONÍVEIS PARA DIAGNÓSTICO

Testes Rápidos (TR)	28.000
Kit amplificação RT-PCR (Reações)	34.625

**PROFISSIONAIS DA SAÚDE**

<b>Casos confirmados (geral)</b>	<b>105.361</b>
<b>Profissionais da Saúde Confirmados</b>	<b>6.459</b>
<b>Percentual de confirmados</b>	<b>6,1%</b>

Fonte: e-SUS VE dados em 02/01/2021.

EVOLUÇÃO DE CASOS E ÓBITOS POR SEMANA EPIDEMIOLÓGICA

Gráfico 10 – Frequência de casos e óbitos confirmados segundo semana epidemiológica de ocorrência. Alagoas, 2020.

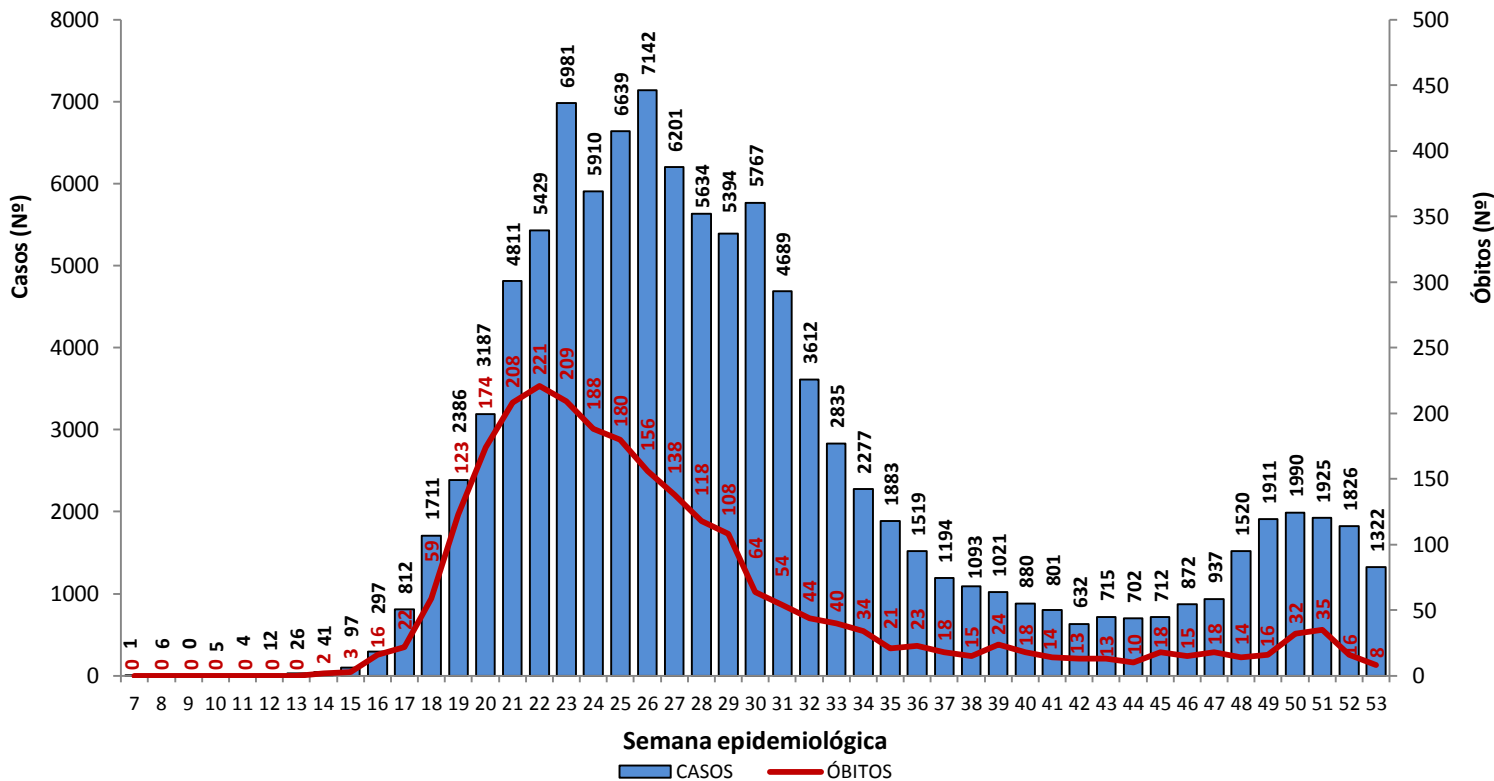

Fonte: CIEVS/AL dados em 02/01/2021.

Gráfico 11 – Frequência de casos por região (metropolitana e demais municípios) segundo semana epidemiológica de ocorrência. Alagoas, 2020.

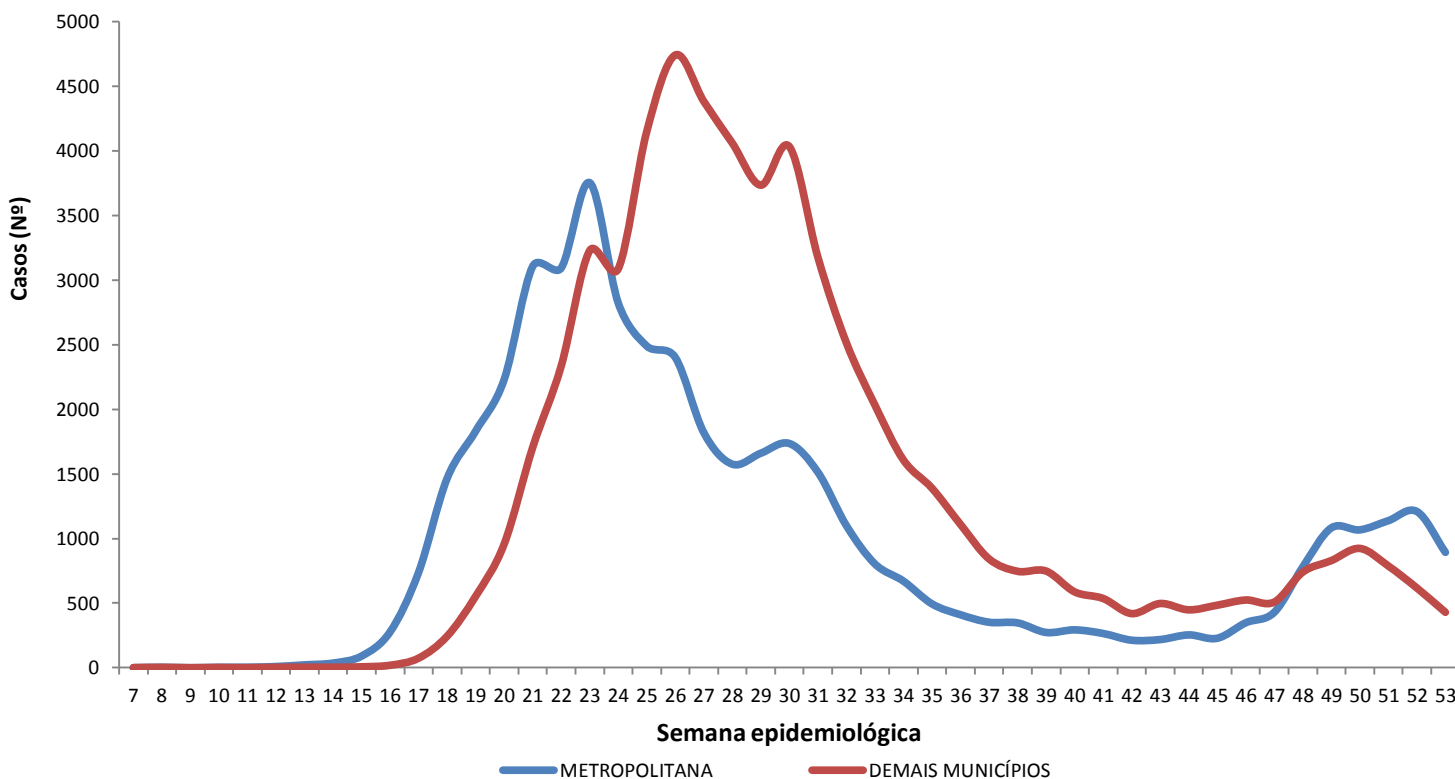

Região Metropolitana de Maceió – Barra de Santo Antônio, Barra de São Miguel, Coqueiro Seco, Maceió, Marechal Deodoro, Messias, Murici, Paripueira, Pilar, Rio Largo, Santa Luzia do Norte e Satuba.

Fonte: CIEVS/AL dados em 02/01/2021.

## DISTRIBUIÇÃO ESPACIAL

Figura 3 – Taxa de incidência (por 100.000 hab.) dos casos confirmados da COVID-19, segundo município de residência. Alagoas, 2020.



Figura 4 – Taxa de mortalidade (por 100.000 hab.) dos casos confirmados da COVID-19, segundo município de residência. Alagoas, 2020.



02 DE JANEIRO DE 2021

Nº 302

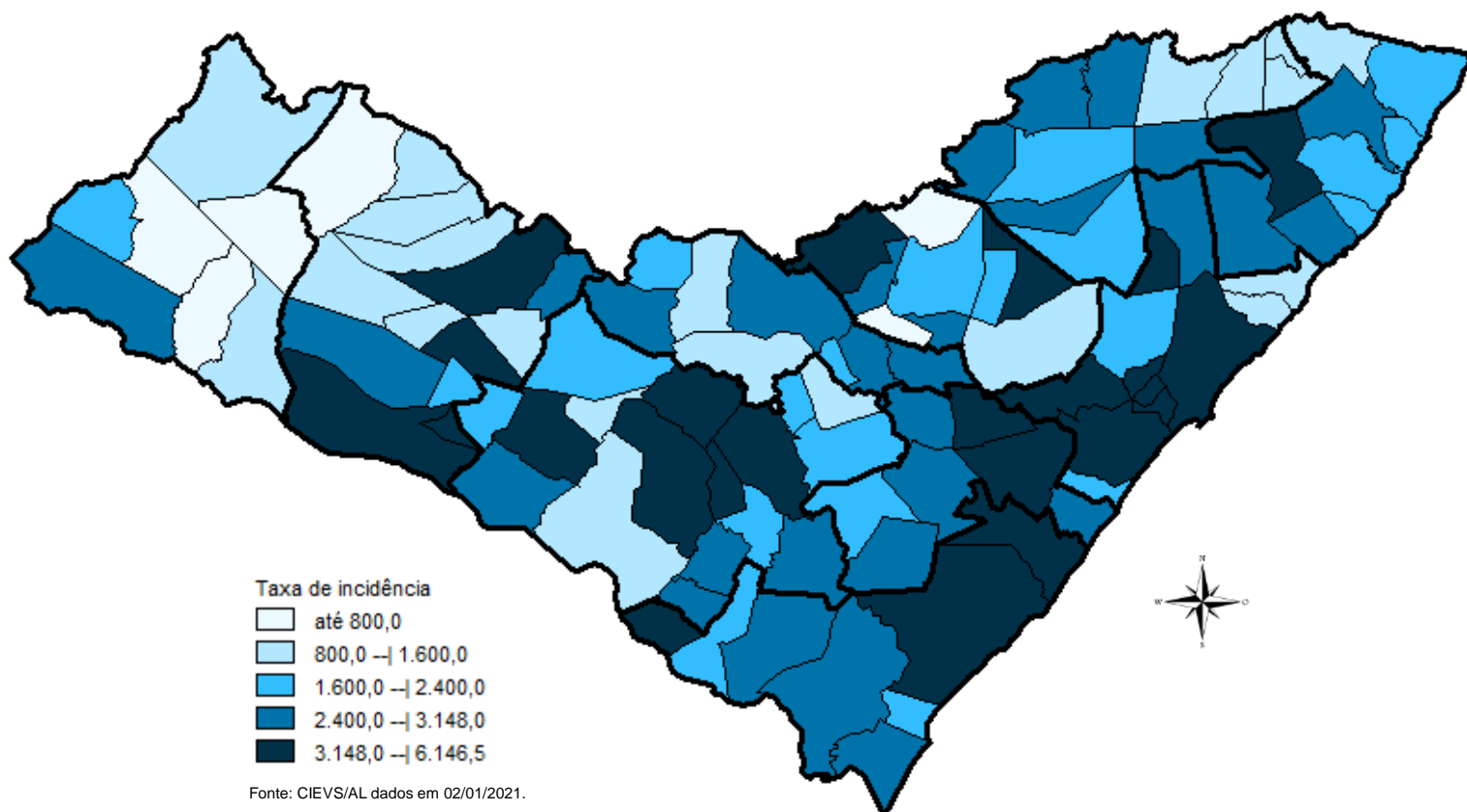
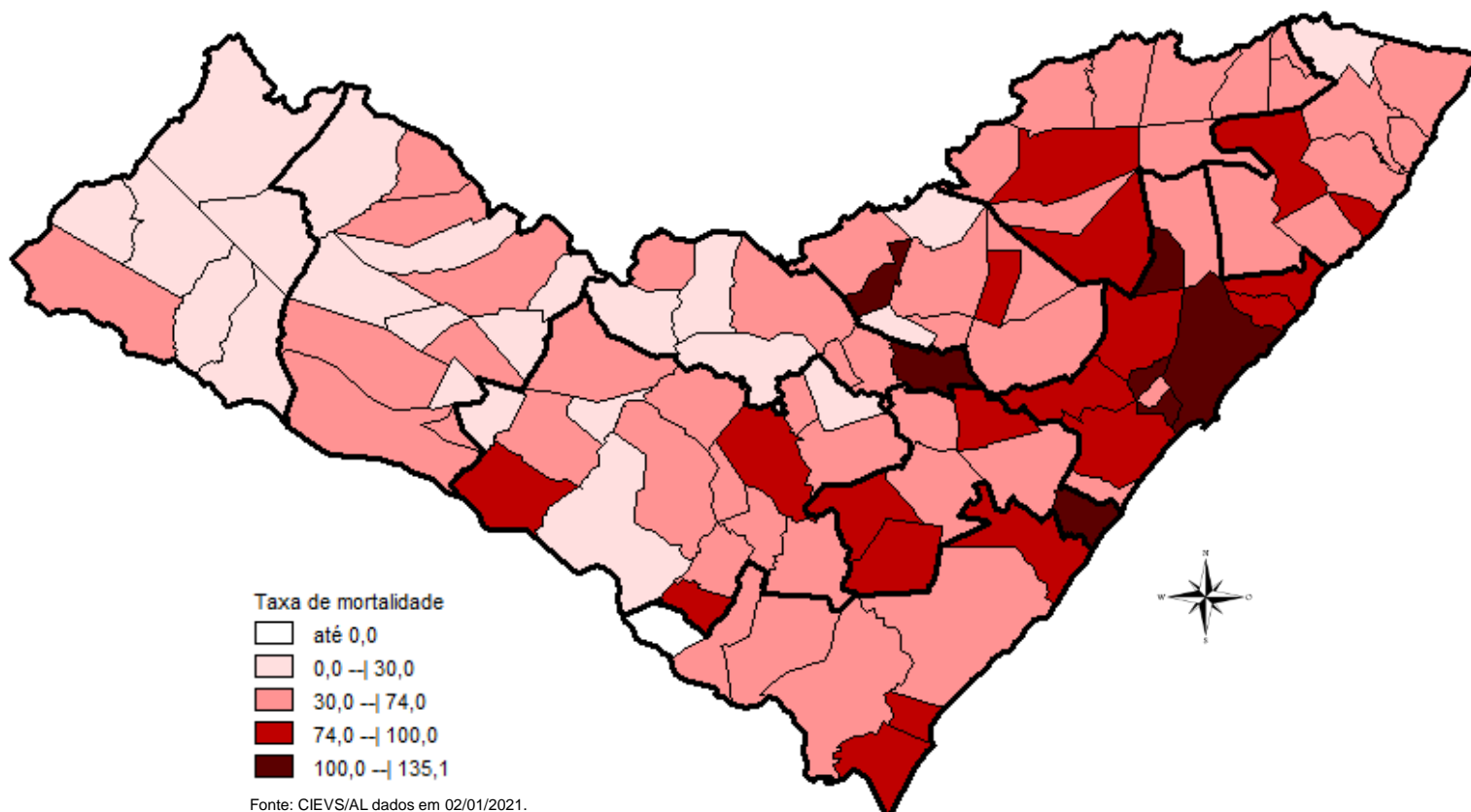
## DISTRIBUIÇÃO ESPACIAL

Tabela 2 – Frequência de casos e óbitos confirmados de COVID-19, segundo município de residência. Alagoas, 2020.

MUNICÍPIO DE RESIDÊNCIA	CASOS CONFIRMADOS	ÓBITOS CONFIRMADOS	MUNICÍPIO DE RESIDÊNCIA	CASOS CONFIRMADOS	ÓBITOS CONFIRMADOS
Água Branca	150	4	Mata Grande	219	5
Anadia	533	9	Matriz do Camaragibe	1.132	23
Arapiraca	14.028	183	Messias	684	21
Atalaia	656	26	Minador do Negrão	100	3
Barra de Santo Antônio	145	15	Monteirópolis	142	1
Barra de São Miguel	193	5	Murici	477	23
Batalha	653	11	Novo Lino	115	8
Belém	71	3	Olho d'Água das Flores	1.184	16
Belo Monte	186	5	Olho d'Água do Casado	50	2
Boca da Mata	1.274	25	Olho d'Água Grande	147	4
Branquinha	276	6	Oliveira	182	3
Cacimbinhas	332	3	Ouro Branco	105	5
Cajueiro	385	16	Palestina	308	3
Campestre*	102	4	Palmeira dos Índios	2.209	45
Campo Alegre	1.631	29	Pão de Açúcar	946	9
Campo Grande	239	7	Pariconha	215	1
Canapi	69	4	Paripueira	200	11
Capela	563	7	Passo de Camaragibe	381	11
Carneiros	106	2	Paulo Jacinto	203	8
Chã Preta	47	1	Penedo	1.760	24
Coité do Noia	204	5	Piaçabuçu	450	14
Colônia Leopoldina	260	9	Pilar	1.565	28
Coqueiro Seco	326	6	Pindoba	80	1
Coruripe	2.057	32	Piranhas	326	7
Craíbas	796	14	Poço das Trincheiras	132	3
Delmiro Gouveia	1.259	31	Porto Calvo	800	18
Dois Riachos	288	3	Porto de Pedras	162	3
Estrela de Alagoas	211	5	Porto Real do Colégio*	441	10
Feira Grande	496	7	Quebrangulo	448	4
Feliz Deserto	100	4	Rio Largo	1.489	69
Flexeiras	344	7	Roteiro	163	9
Girau do Ponciano	1.397	21	Santa Luzia do Norte	258	5
Ibateguara	451	10	Santana do Ipanema	2.297	33
Igaci	283	3	Santana do Mundaú	319	6
Igreja Nova	620	9	São Brás	264	0
Inhapi	77	3	São José da Laje	727	12
Jacaré dos Homens	124	1	São José da Tapera	901	17
Jacuípe	68	2	São Luís do Quitunde	886	20
Japaratinga	175	5	São Miguel dos Campos	2.260	42
Jaramataia	61	1	São Miguel dos Milagres	129	6
Jequiá da Praia	393	9	São Sebastião	868	18
Joaquim Gomes	621	17	Satuba	554	18
Jundiá	48	3	Senador Rui Palmeira	130	4
Junqueiro	590	20	Tanque d'Arca	160	3
Lagoa da Canoa	599	12	Taquarana	300	6
Limoeiro de Anadia	581	18	Teotônio Vilela	1.357	38
Maceió	36.654	1.100	Traipu	286	8
Major Isidoro	449	9	União Dos Palmares	1.132	51
Mar Vermelho	28	1	Viçosa	510	10
Maragogi	550	18	<b>Total</b>	<b>105.356**</b>	<b>2.497**</b>
Maravilha	104	4			
Marechal Deodoro	2.985	40			
Maribondo	365	14			

Fonte: CIEVS/AL dados em 02/01/2021.

\* Três (3) Casos/Óbitos ocorridos em outros estados (PE e SE)

\*\* Oito (8) óbitos são residentes de outros estados: São Paulo, Pernambuco, Santa Catarina e Bahia

02 DE JANEIRO DE 2021

Nº 302

## TAXA DE INCIDÊNCIA

Gráfico 12 – Taxa de incidência (por 100.000 hab.) da COVID-19, segundo município de residência. Alagoas, 2020.

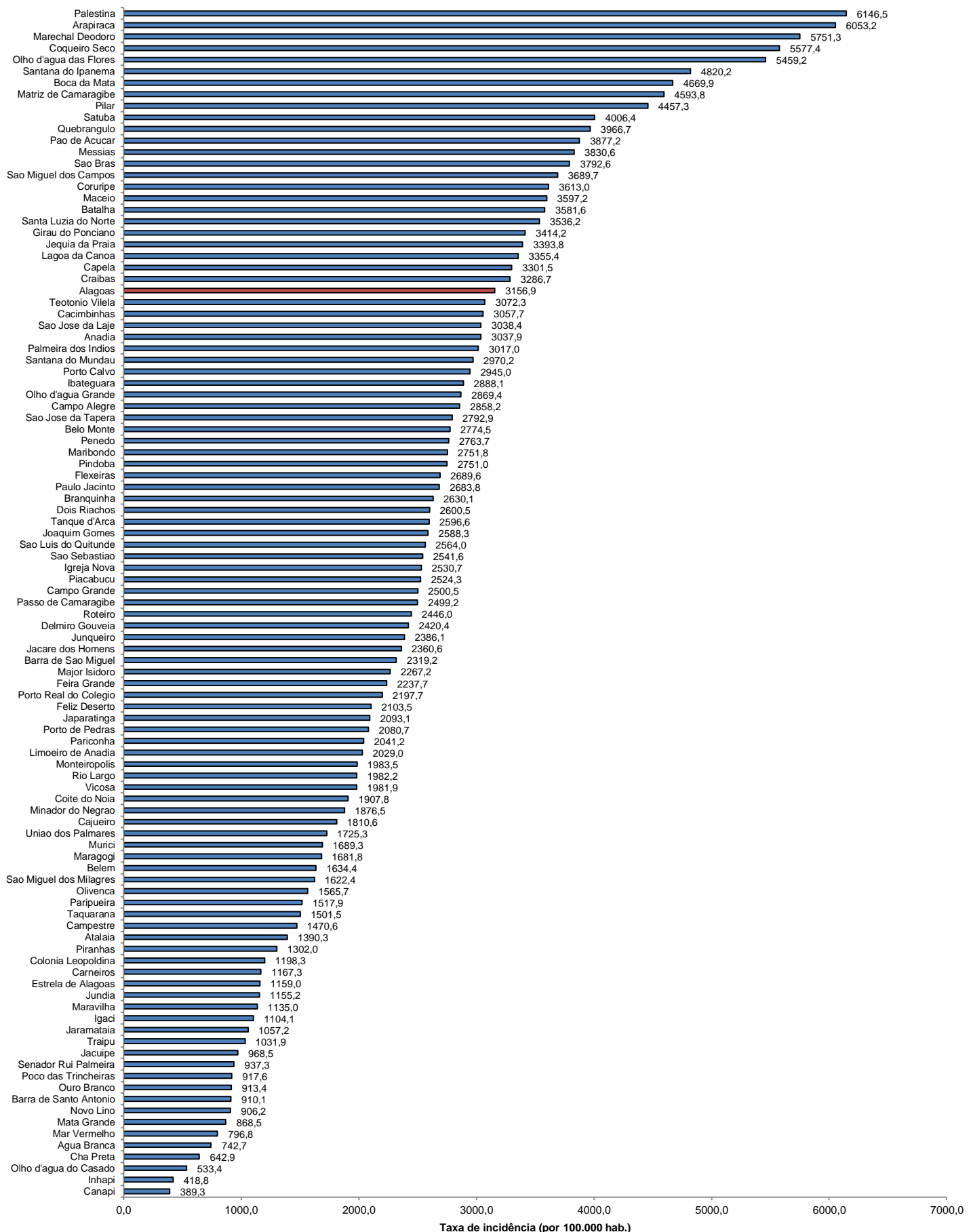

Fonte: CIEVS/AL dados em 02/01/2021. Estimativa TCU/IBGE 2019