

Informe Epidemiológico

05 DE JANEIRO DE 2021

Nº 305

Tabela 1 – Frequência de casos segundo classificação operacional para COVID-19. Alagoas, 2020 e 2021.

Casos Notificados	Em investigação		Casos Confirmados		Casos Descartados		Óbito/Letalidade	
	Nº	%	Nº	%	Nº	%	Nº	%
251.231	7.742	3,1%	106.410	42,4%	137.079	54,6%	2.521	2,4%

Fonte: CIEVS/AL dados em 05/01/2021.

SÍNDROME GRIPAL (SG)

Figura 1 – Casos confirmados de SG com confirmação laboratorial para COVID-19, segundo sexo. Alagoas, 2020 e 2021.

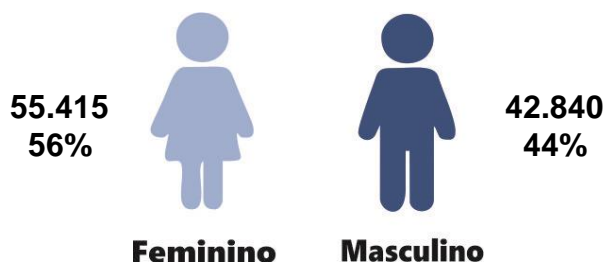

Fonte: CIEVS/AL dados em 05/01/2021.

Gráfico 1 – Frequência de casos confirmados de SG por COVID-19, segundo evolução. Alagoas, 2020 e 2021.

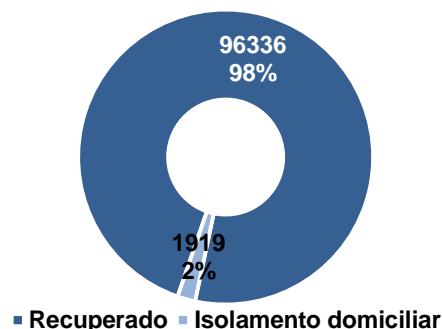

Fonte: CIEVS/AL dados em 05/01/2021.

Gráfico 2 – Casos de SG com confirmação laboratorial para COVID-19, segundo faixa etária. Alagoas, 2020 e 2021.

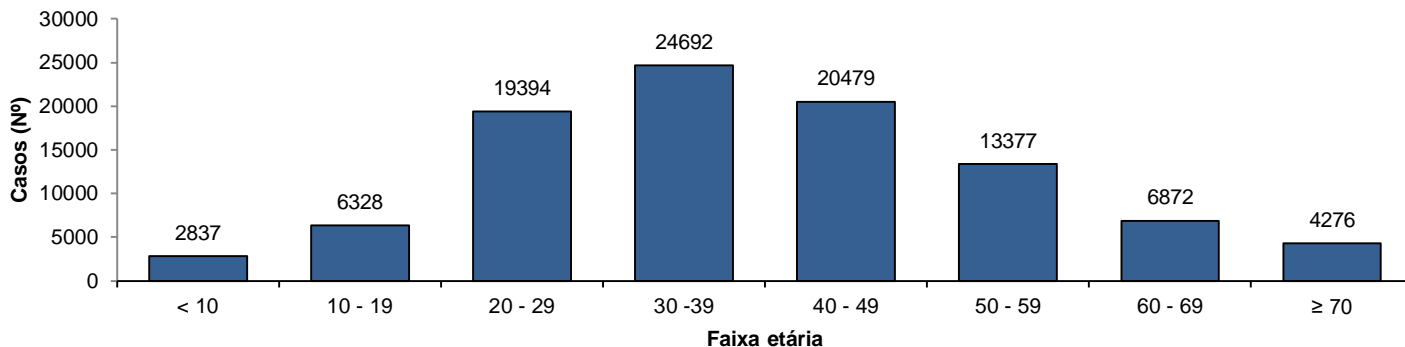

Fonte: CIEVS/AL dados em 05/01/2021.

SÍNDROME RESPIRATÓRIA AGUDA GRAVE (SRAG)

Figura 2 – Casos confirmados de SRAG com confirmação laboratorial para COVID-19, segundo sexo. Alagoas, 2020 e 2021.

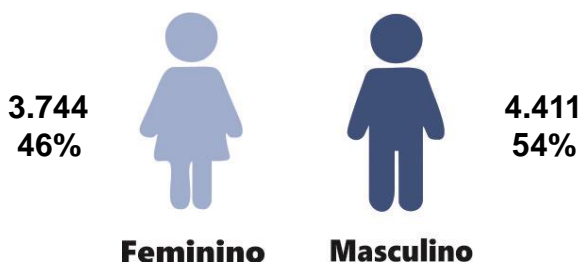

Fonte: CIEVS/AL dados em 05/01/2021.

Gráfico 3 – Frequência de casos confirmados de SRAG por COVID-19, segundo evolução. Alagoas, 2020 e 2021.

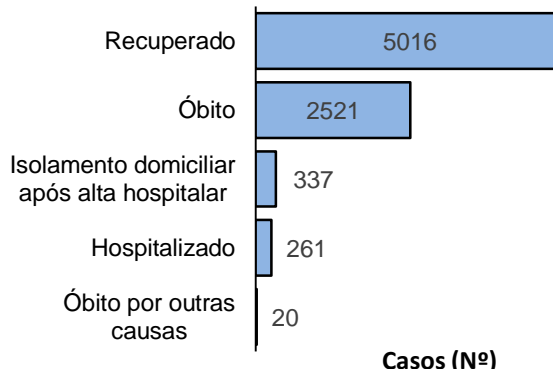

Fonte: CIEVS/AL dados em 05/01/2021.

Gráfico 4 – Frequência da faixa etária dos casos confirmados de SRAG por COVID-19. Alagoas, 2020 e 2021.

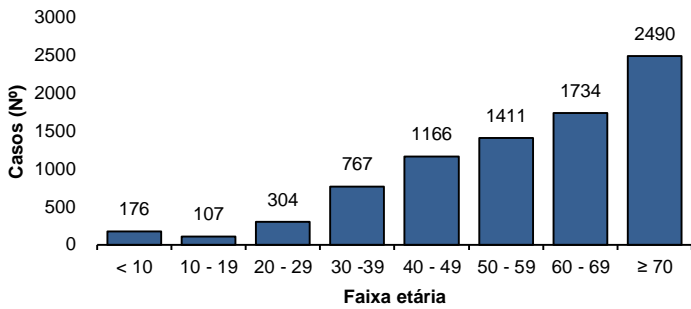

Fonte: CIEVS/AL dados em 05/01/2021.

Gráfico 5 – Frequência de casos confirmados de SRAG por COVID-19, segundo raça/cor. Alagoas, 2020 e 2021.

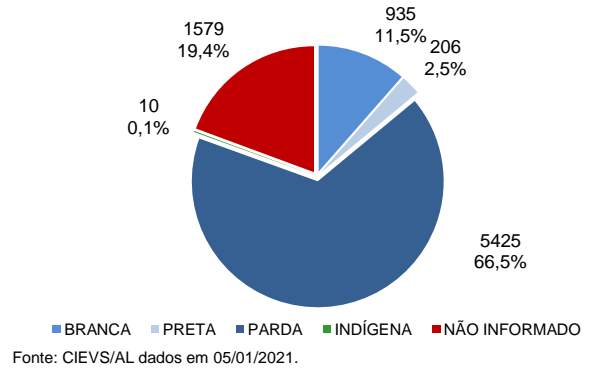

Fonte: CIEVS/AL dados em 05/01/2021.

ÓBITOS CONFIRMADOS

Gráfico 6 – Pirâmide etária dos óbitos confirmados por COVID-19, segundo sexo. Alagoas, 2020 e 2021.

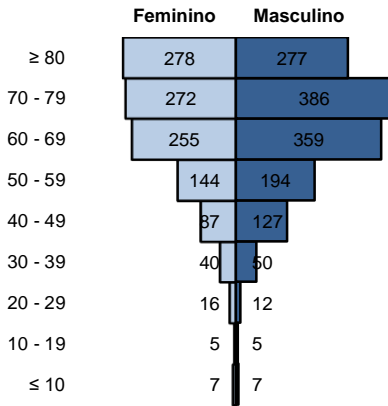

Fonte: CIEVS/AL dados em 05/01/2021.

Gráfico 7 – Frequência de óbitos confirmados por COVID-19, segundo raça/cor. Alagoas, 2020 e 2021.

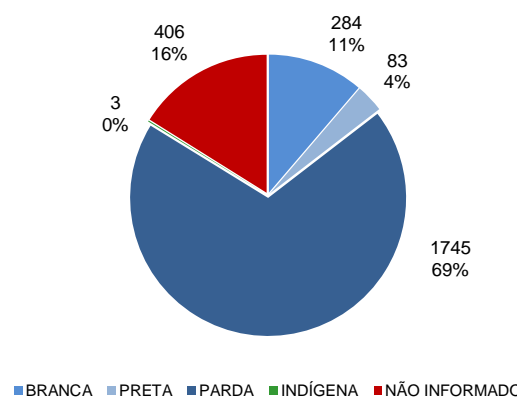

Fonte: CIEVS/AL dados em 05/01/2021.

Gráfico 8 – Frequência dos óbitos confirmados por COVID-19, segundo comorbidade e fator de risco. Alagoas, 2020 e 2021.

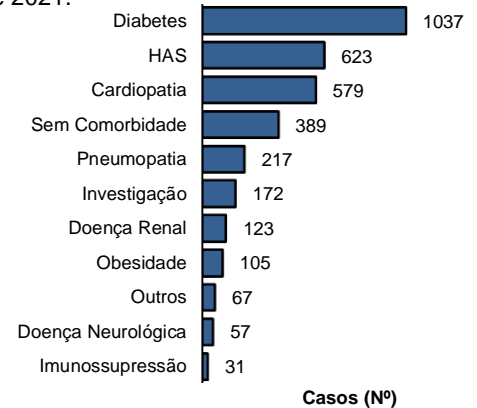

Fonte: CIEVS/AL dados em 05/01/2021.

EVOLUÇÃO DE CASOS E ÓBITOS

Gráfico 9 – Frequência de casos confirmados cumulativamente e óbitos segundo semana epidemiológica de confirmação. Alagoas, 2020 e 2021.

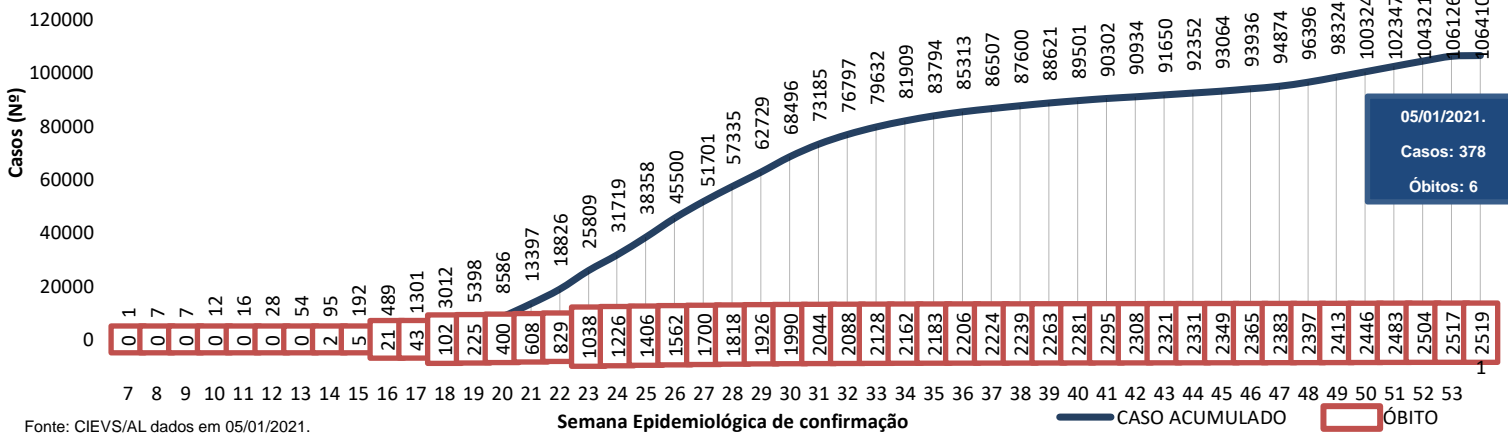

Fonte: CIEVS/AL dados em 05/01/2021.

TESTES LABORATORIAIS

QUANTITATIVO GERAL DE TESTES REALIZADOS EM 04/01/2021

Testes Rápidos (TR)	479
Positivos	47
Negativos	432
Testes RT - PCR	209
Confirmados	141
Descartados	66
Inconclusivos	2

ESTOQUE DE TESTES DISPONÍVEIS PARA DIAGNÓSTICO

Testes Rápidos (TR)	28.000
Kit amplificação RT-PCR (Reações)	33.929

PROFISSIONAIS DA SAÚDE

Casos confirmados (geral)	106.410
Profissionais da Saúde Confirmados	6.465
Percentual de confirmados	6,1%

Fonte: e-SUS VE dados em 05/01/2021.

EVOLUÇÃO DE CASOS E ÓBITOS POR SEMANA EPIDEMIOLÓGICA

Gráfico 10 – Frequência de casos e óbitos confirmados segundo semana epidemiológica de ocorrência. Alagoas, 2020 e 2021.

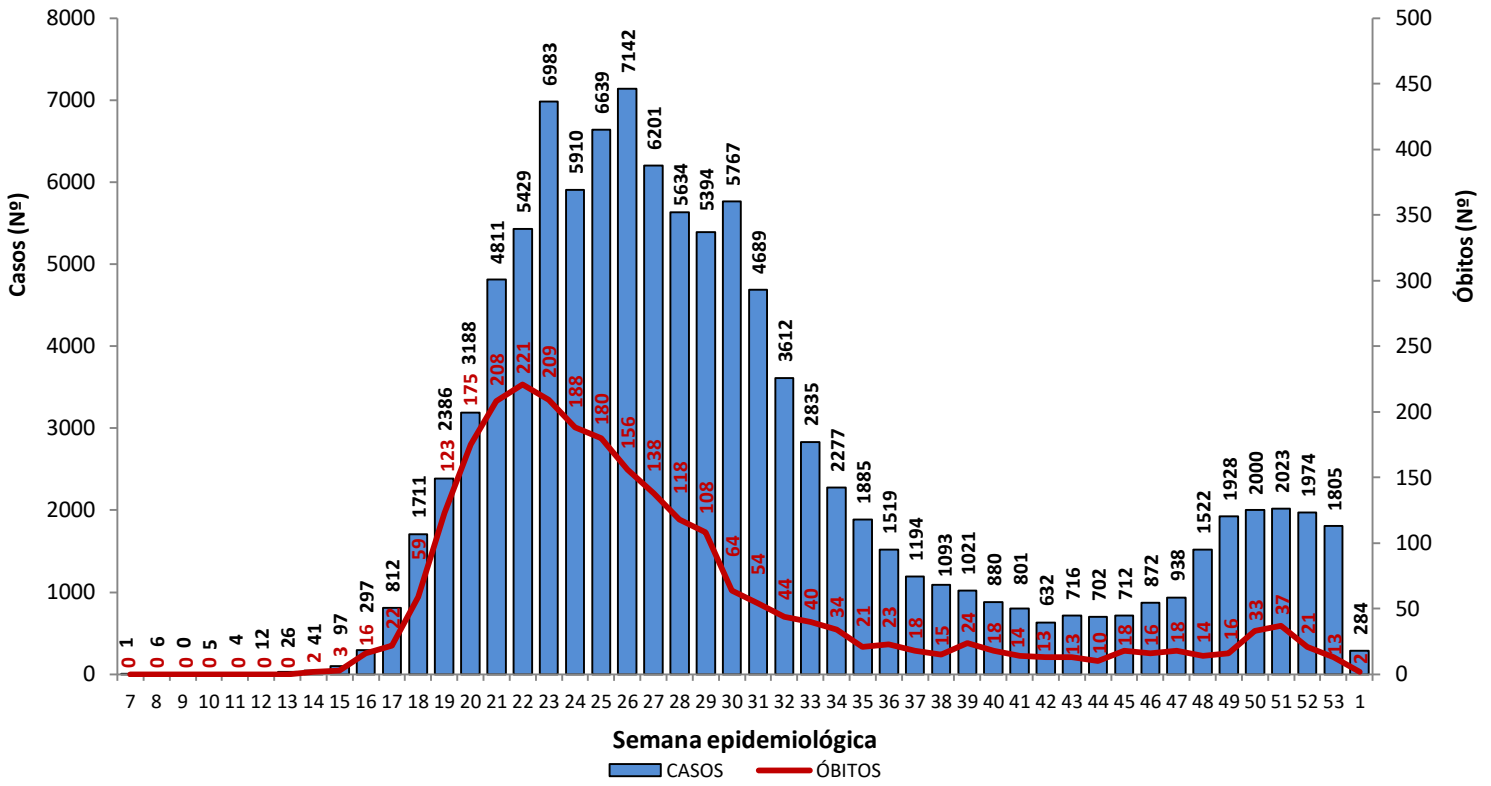

Fonte: CIEVS/AL dados em 05/01/2021.

Gráfico 11 – Frequência de casos por região (metropolitana e demais municípios) segundo semana epidemiológica de ocorrência. Alagoas, 2020 e 2021.

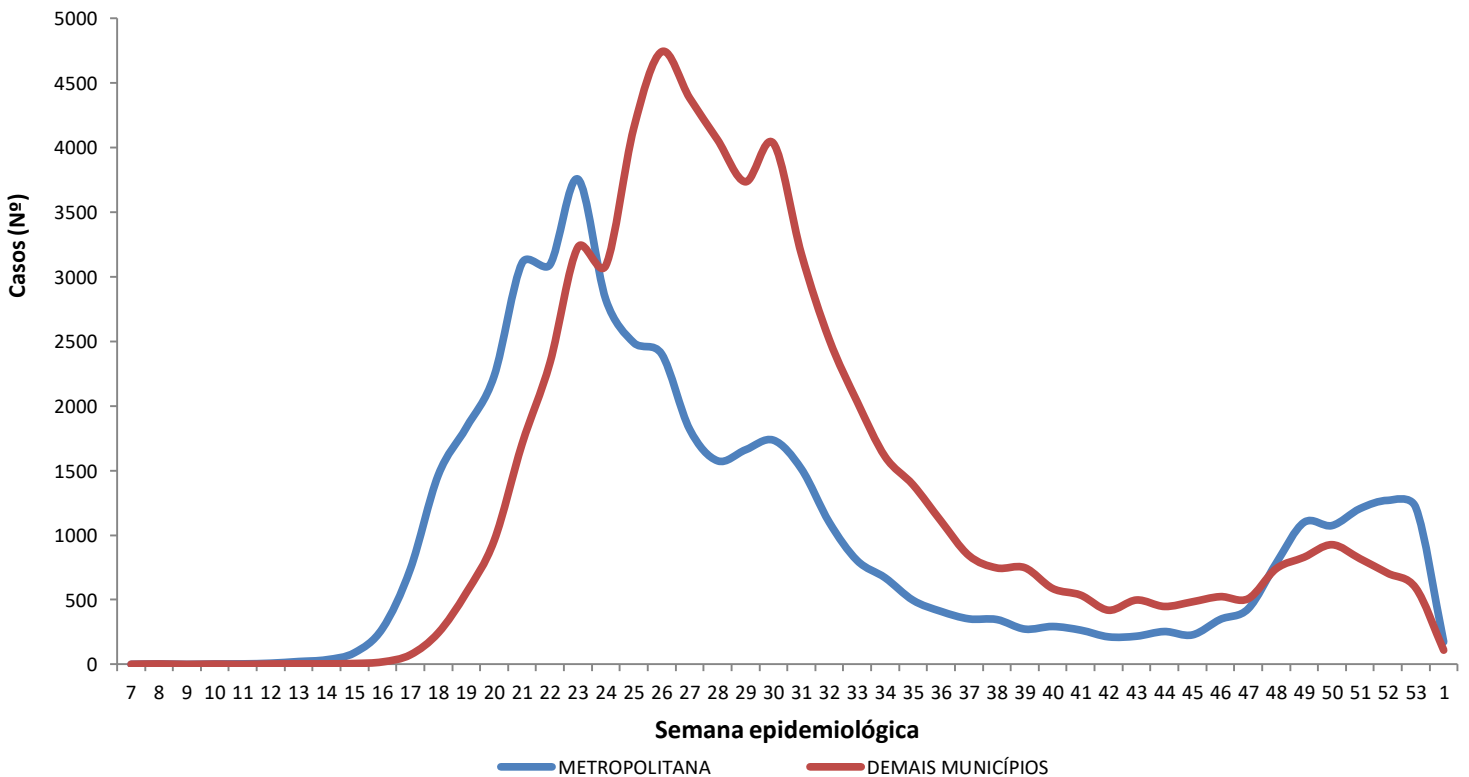

Região Metropolitana de Maceió – Barra de Santo Antônio, Barra de São Miguel, Coqueiro Seco, Maceió, Marechal Deodoro, Messias, Murici, Paripueira, Pilar, Rio Largo, Santa Luzia do Norte e Satuba.

Fonte: CIEVS/AL dados em 05/01/2021.

DISTRIBUIÇÃO ESPACIAL

Figura 3 – Taxa de incidência (por 100.000 hab.) dos casos confirmados da COVID-19, segundo município de residência. Alagoas, 2020 e 2021.



Figura 4 – Taxa de mortalidade (por 100.000 hab.) dos casos confirmados da COVID-19, segundo município de residência. Alagoas, 2020 e 2021.



05 DE JANEIRO DE 2021

Nº 305

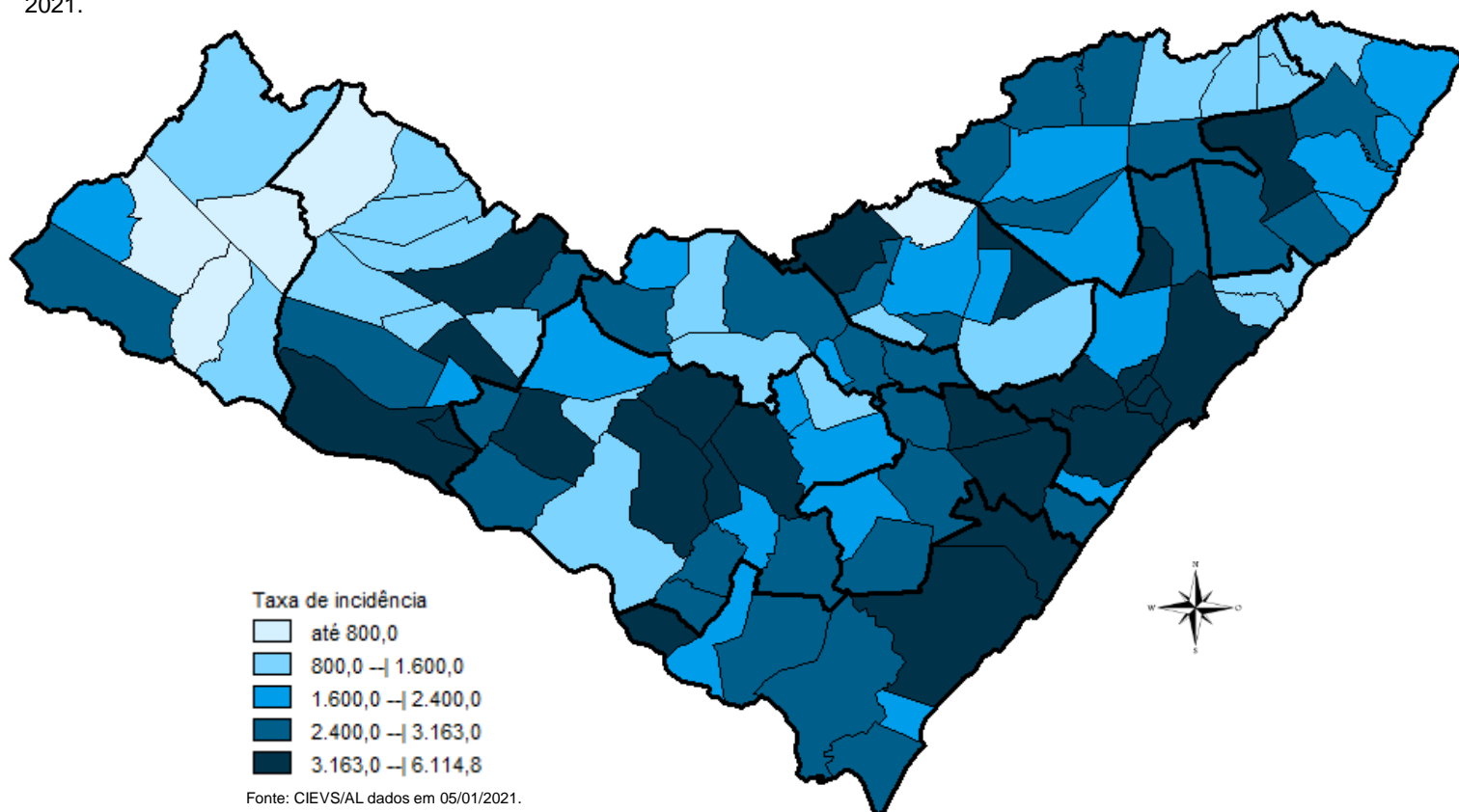
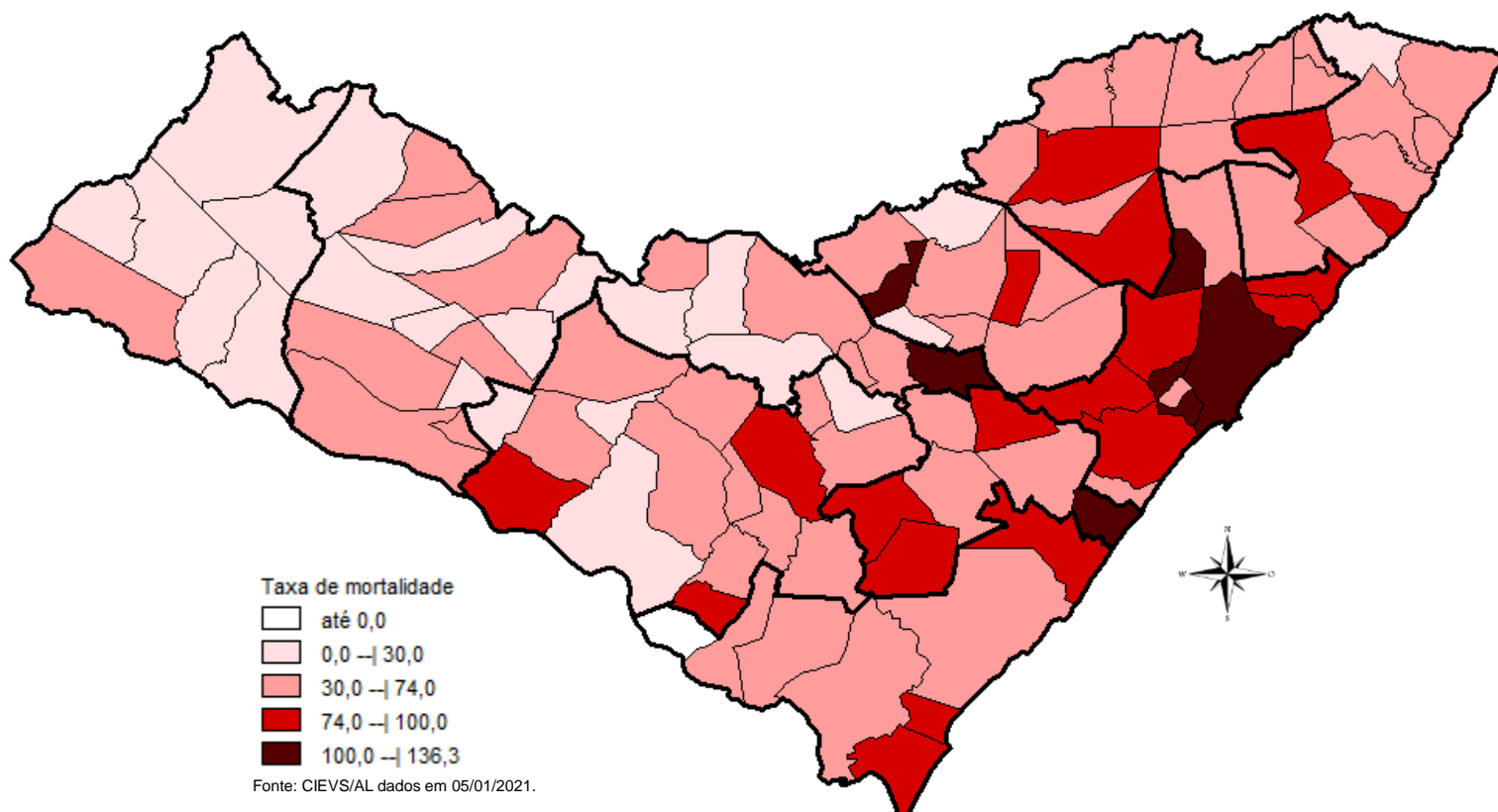
DISTRIBUIÇÃO ESPACIAL

Tabela 2 – Frequência de casos e óbitos confirmados de COVID-19, segundo município de residência. Alagoas, 2020 e 2021.

MUNICÍPIO DE RESIDÊNCIA	CASOS CONFIRMADOS	ÓBITOS CONFIRMADOS	MUNICÍPIO DE RESIDÊNCIA	CASOS CONFIRMADOS	ÓBITOS CONFIRMADOS
Água Branca	163	4	Mata Grande	219	6
Anadia	539	9	Matriz do Camaragibe	1.134	23
Arapiraca	14.177	184	Messias	686	21
Atalaia	657	26	Minador do Negrão	100	3
Barra de Santo Antônio	145	15	Monteirópolis	143	1
Barra de São Miguel	193	5	Murici	481	23
Batalha	653	11	Novo Lino	115	8
Belém	72	3	Olho d'Água das Flores	1.185	16
Belo Monte	186	5	Olho d'Água do Casado	50	2
Boca da Mata	1.276	25	Olho d'Água Grande	147	4
Branquinha	276	6	Oliveira	183	3
Cacimbinhas	338	3	Ouro Branco	105	5
Cajueiro	385	16	Palestina	308	3
Campestre*	105	4	Palmeira dos Índios	2.222	45
Campo Alegre	1.641	29	Pão de Açúcar	948	9
Campo Grande	239	7	Pariconha	216	1
Canapi	69	4	Paripueira	200	11
Capela	565	7	Passo de Camaragibe	381	11
Carneiros	107	2	Paulo Jacinto	204	8
Chã Preta	47	1	Penedo	1.766	24
Coité do Noia	207	5	Piaçabuçu	453	15
Colônia Leopoldina	260	9	Pilar	1.570	29
Coqueiro Seco	327	6	Pindoba	80	1
Coruripe	2.073	33	Piranhas	326	7
Craíbas	796	14	Poço das Trincheiras	139	3
Delmiro Gouveia	1.272	32	Porto Calvo	801	18
Dois Riachos	291	3	Porto de Pedras	162	3
Estrela de Alagoas	217	5	Porto Real do Colégio*	443	10
Feira Grande	497	7	Quebrangulo	449	4
Feliz Deserto	100	4	Rio Largo	1.503	69
Flexeiras	344	7	Roteiro	163	9
Girau do Ponciano	1.399	21	Santa Luzia do Norte	259	5
Ibateguara	454	10	Santana do Ipanema	2.316	33
Igaci	284	3	Santana do Mundaú	327	6
Igreja Nova	623	9	São Brás	265	0
Inhapi	77	3	São José da Laje	730	12
Jacaré dos Homens	126	1	São José da Tapera	901	17
Jacuípe	69	2	São Luís do Quitunde	887	20
Japaratinga	177	5	São Miguel dos Campos	2.263	42
Jaramataia	61	1	São Miguel dos Milagres	129	6
Jequiá da Praia	394	9	São Sebastião	869	18
Joaquim Gomes	624	17	Satuba	562	19
Jundiá	48	3	Senador Rui Palmeira	133	4
Junqueiro	593	20	Tanque d'Arca	160	3
Lagoa da Canoa	602	12	Taquarana	300	6
Limoeiro de Anadia	582	18	Teotônio Vilela	1.360	38
Maceió	37.252	1.109	Traipu	288	8
Major Isidoro	449	9	União Dos Palmares	1.142	53
Mar Vermelho	28	1	Viçosa	525	10
Maragogi	568	18	Total	106.405**	2.516**
Maravilha	105	4			
Marechal Deodoro	3.005	41			
Maribondo	370	14			

Fonte: CIEVS/AL dados em 05/01/2021.

* Três (3) Casos/Óbitos ocorridos em outros estados (PE e SE)

** Oito (8) óbitos são residentes de outros estados: São Paulo, Pernambuco, Santa Catarina e Bahia

TAXA DE INCIDÊNCIA

Gráfico 12 – Taxa de incidência (por 100.000 hab.) da COVID-19, segundo município de residência. Alagoas, 2020 e 2021.

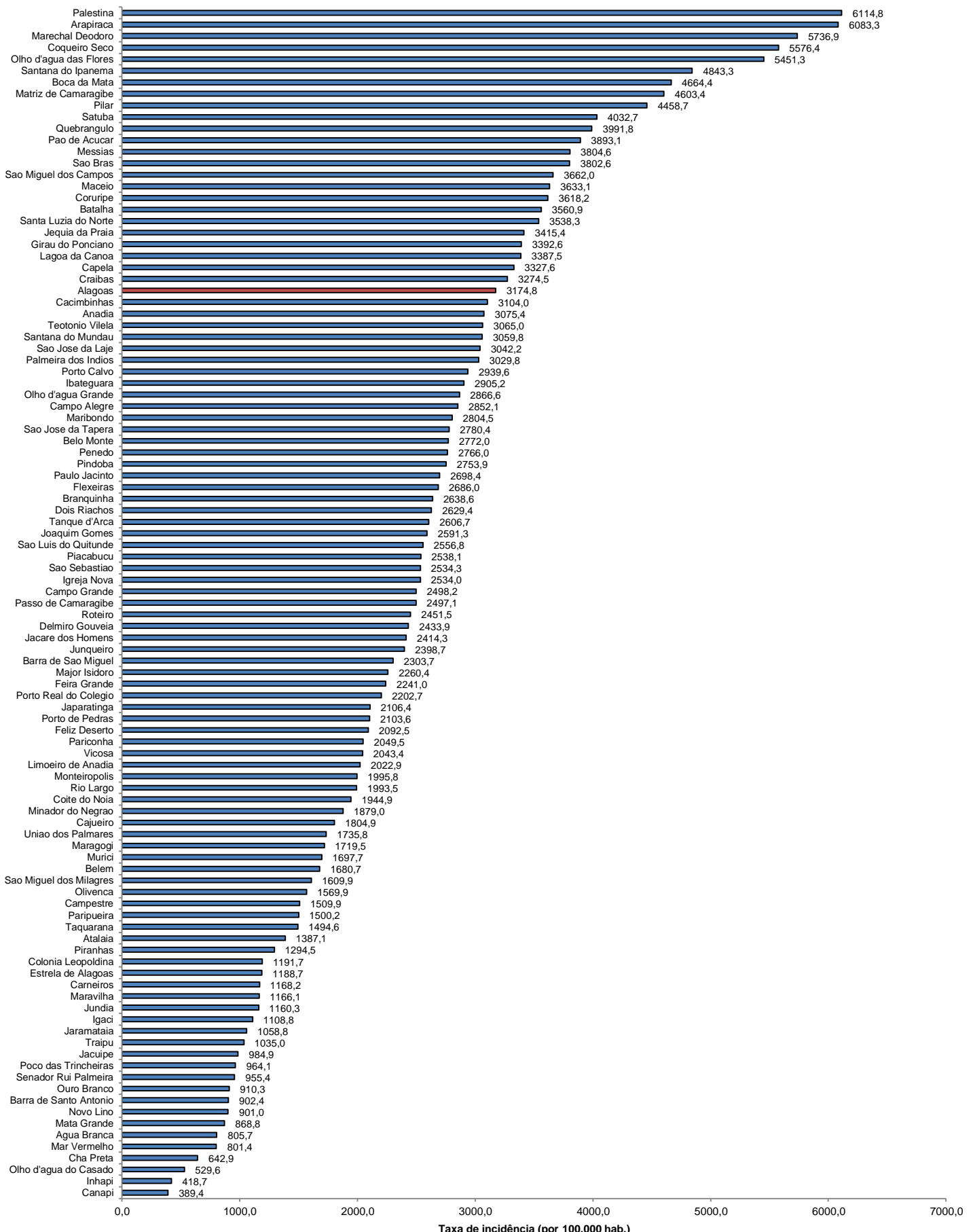

Fonte: CIEVS/AL dados em 05/01/2021. Estimativa TCU/IBGE 2019