

Informe Epidemiológico

08 DE JANEIRO DE 2021

Nº 308

Tabela 1 – Frequência de casos segundo classificação operacional para COVID-19. Alagoas, 2020 e 2021.

Casos Notificados	Em investigação		Casos Confirmados		Casos Descartados		Óbito/Letalidade	
	Nº	%	Nº	%	Nº	%	Nº	%
255.357	8.273	3,2%	107.628	42,1%	139.456	54,6%	2.545	2,4%

Fonte: CIEVS/AL dados em 08/01/2021.

SÍNDROME GRIPAL (SG)

Figura 1 – Casos confirmados de SG com confirmação laboratorial para COVID-19, segundo sexo. Alagoas, 2020 e 2021.

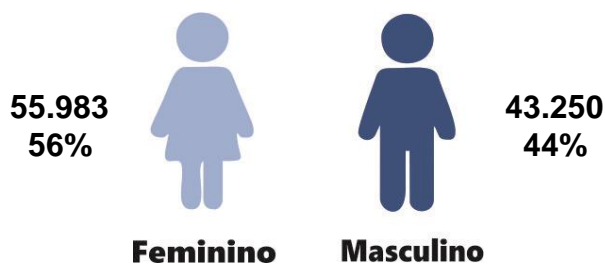

Fonte: CIEVS/AL dados em 08/01/2021.

Gráfico 1 – Frequência de casos confirmados de SG por COVID-19, segundo evolução. Alagoas, 2020 e 2021.

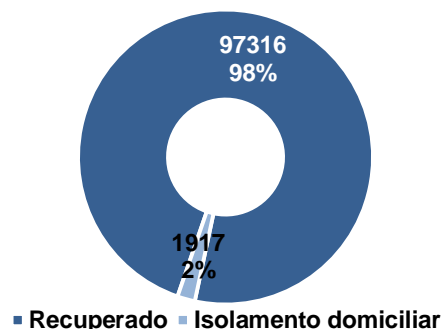

Fonte: CIEVS/AL dados em 08/01/2021.

Gráfico 2 – Casos de SG com confirmação laboratorial para COVID-19, segundo faixa etária. Alagoas, 2020 e 2021.

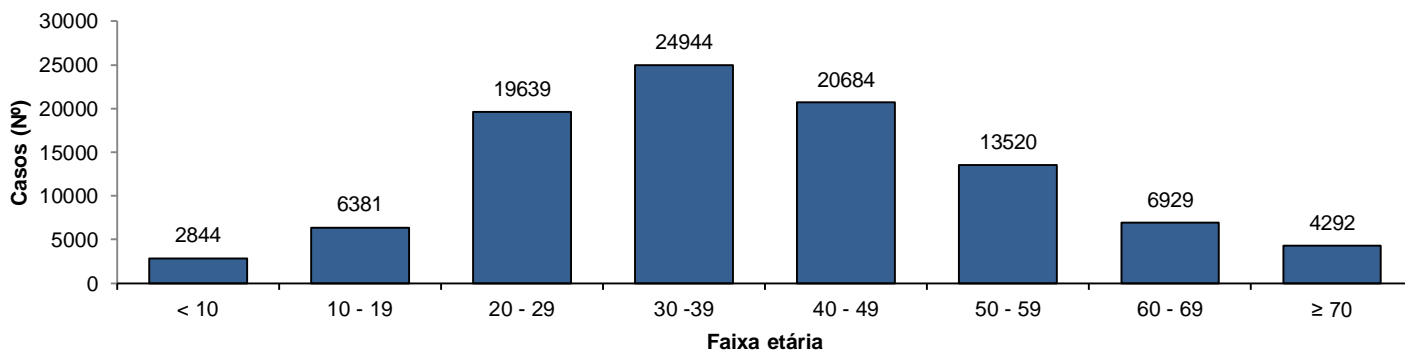

Fonte: CIEVS/AL dados em 08/01/2021.

SÍNDROME RESPIRATÓRIA AGUDA GRAVE (SRAG)

Figura 2 – Casos confirmados de SRAG com confirmação laboratorial para COVID-19, segundo sexo. Alagoas, 2020 e 2021.

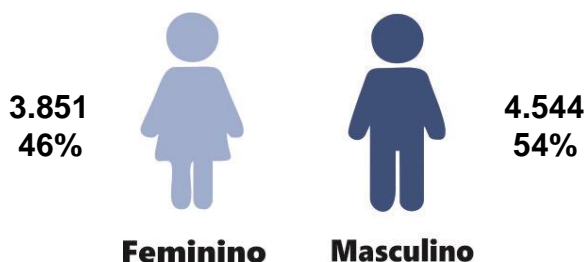

Fonte: CIEVS/AL dados em 08/01/2021.

Gráfico 3 – Frequência de casos confirmados de SRAG por COVID-19, segundo evolução. Alagoas, 2020 e 2021.

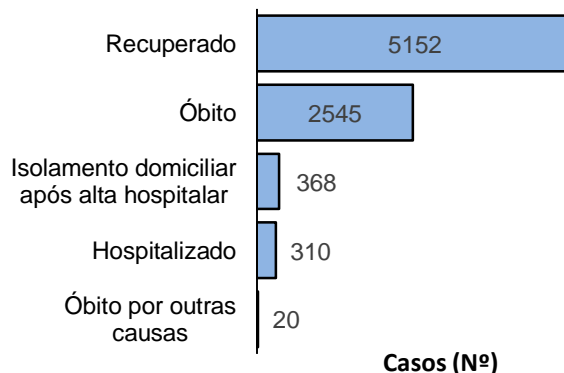

Fonte: CIEVS/AL dados em 08/01/2021.

Gráfico 4 – Frequência da faixa etária dos casos confirmados de SRAG por COVID-19. Alagoas, 2020 e 2021.

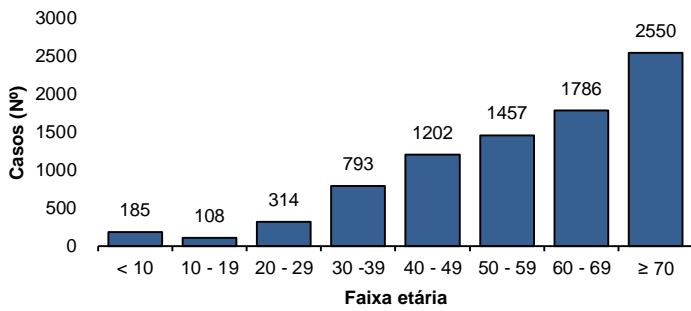

Fonte: CIEVS/AL dados em 08/01/2021.

Gráfico 5 – Frequência de casos confirmados de SRAG por COVID-19, segundo raça/cor. Alagoas, 2020 e 2021.

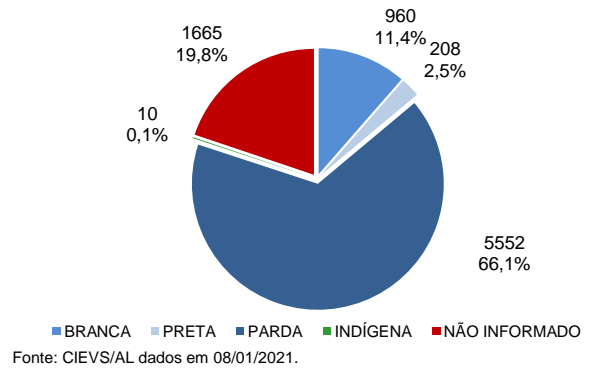

Fonte: CIEVS/AL dados em 08/01/2021.

ÓBITOS CONFIRMADOS

Gráfico 6 – Pirâmide etária dos óbitos confirmados por COVID-19, segundo sexo. Alagoas, 2020 e 2021.

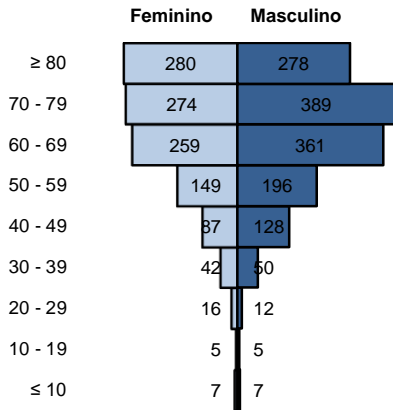

Fonte: CIEVS/AL dados em 08/01/2021.

Gráfico 7 – Frequência de óbitos confirmados por COVID-19, segundo raça/cor. Alagoas, 2020 e 2021.

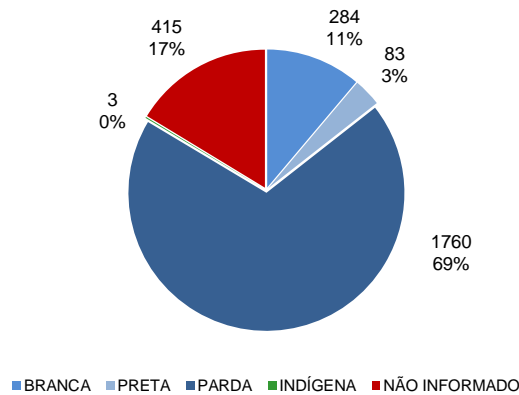

Fonte: CIEVS/AL dados em 08/01/2021.

Gráfico 8 – Frequência dos óbitos confirmados por COVID-19, segundo comorbidade e fator de risco. Alagoas, 2020 e 2021.

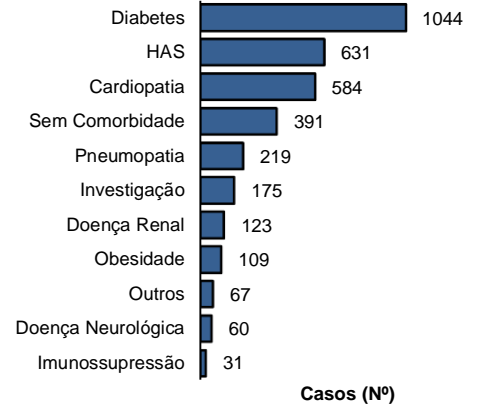

Fonte: CIEVS/AL dados em 08/01/2021.

EVOLUÇÃO DE CASOS E ÓBITOS

Gráfico 9 – Frequência de casos confirmados cumulativamente e óbitos segundo semana epidemiológica de confirmação. Alagoas, 2020 e 2021.

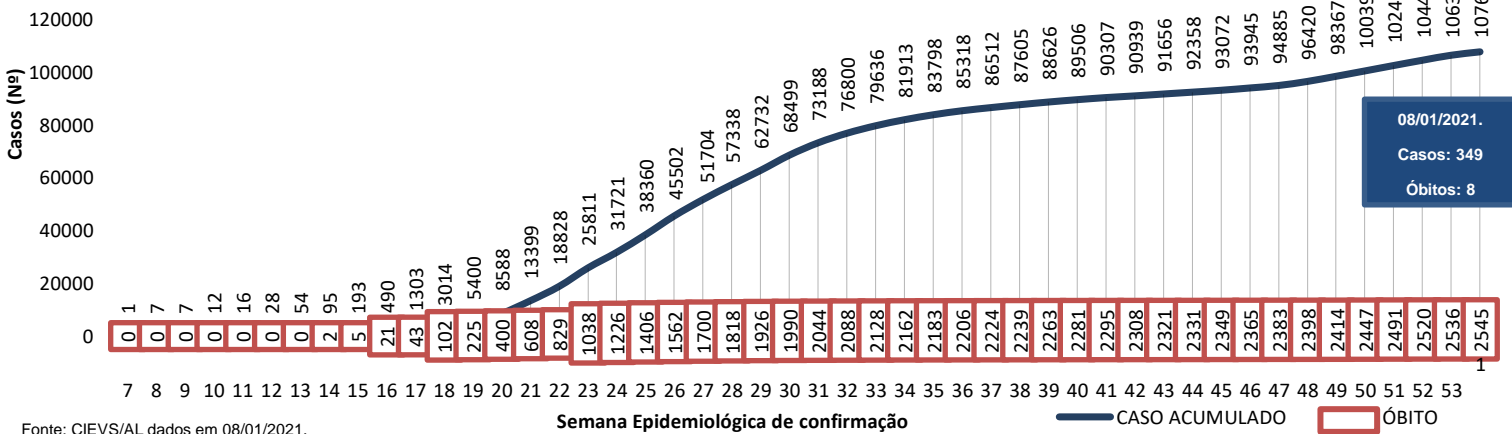

Fonte: CIEVS/AL dados em 08/01/2021.

TESTES LABORATORIAIS

QUANTITATIVO GERAL DE TESTES REALIZADOS EM 07/01/2021	
Testes Rápidos (TR)	386
Positivos	25
Negativos	361
Testes RT - PCR	265
Confirmados	121
Descartados	139
Inconclusivos	5
ESTOQUE DE TESTES DISPONÍVEIS PARA DIAGNÓSTICO	
Testes Rápidos (TR)	19.350
Kit amplificação RT-PCR (Reações)	33.295

PROFISSIONAIS DA SAÚDE

Casos confirmados (geral)	107.628
Profissionais da Saúde Confirmados	6.485
Percentual de confirmados	6,0%

Fonte: e-SUS VE dados em 08/01/2021.

EVOLUÇÃO DE CASOS E ÓBITOS POR SEMANA EPIDEMIOLÓGICA

Gráfico 10 – Frequência de casos e óbitos confirmados segundo semana epidemiológica de ocorrência. Alagoas, 2020 e 2021.

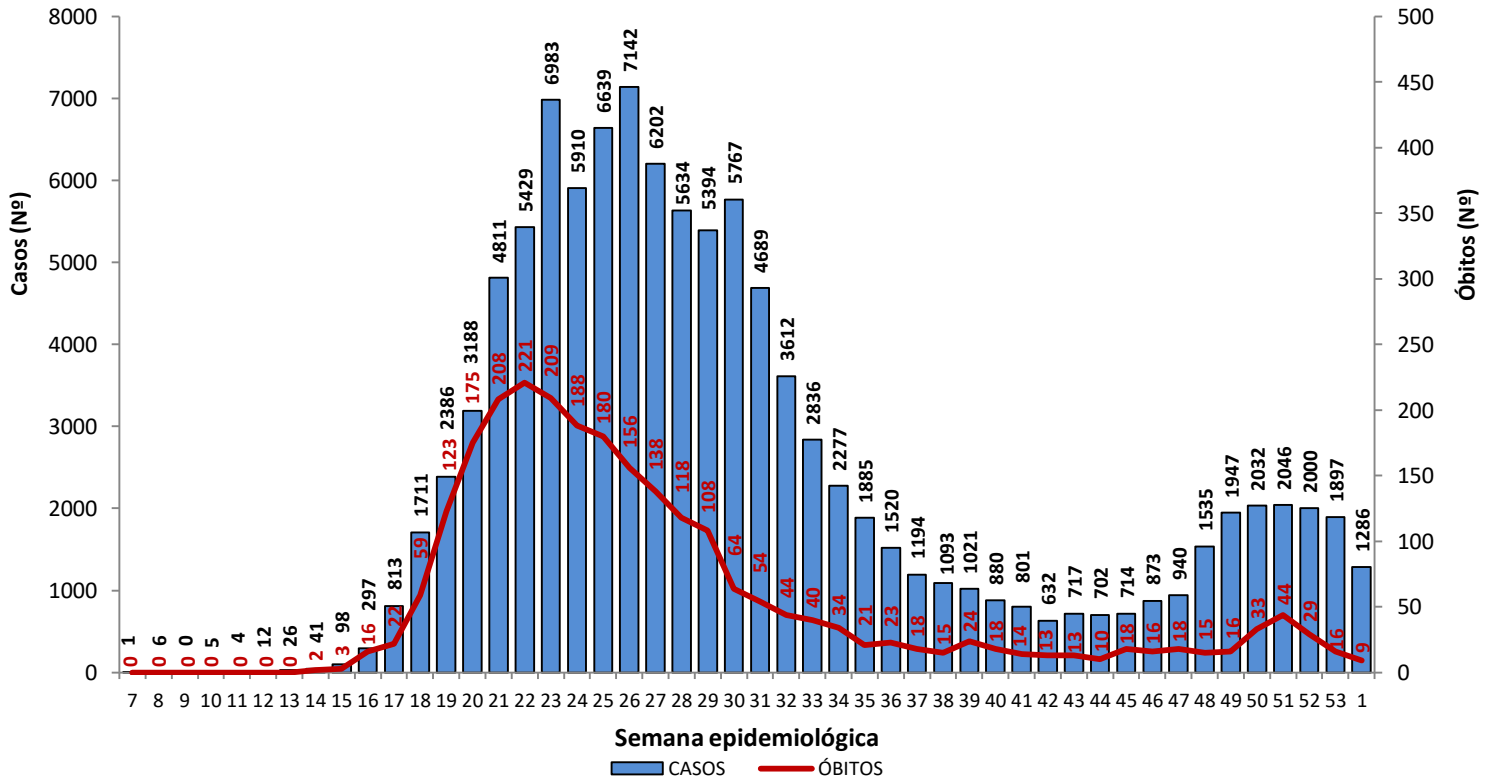

Fonte: CIEVS/AL dados em 08/01/2021.

Gráfico 11 – Frequência de casos por região (metropolitana e demais municípios) segundo semana epidemiológica de ocorrência. Alagoas, 2020 e 2021.

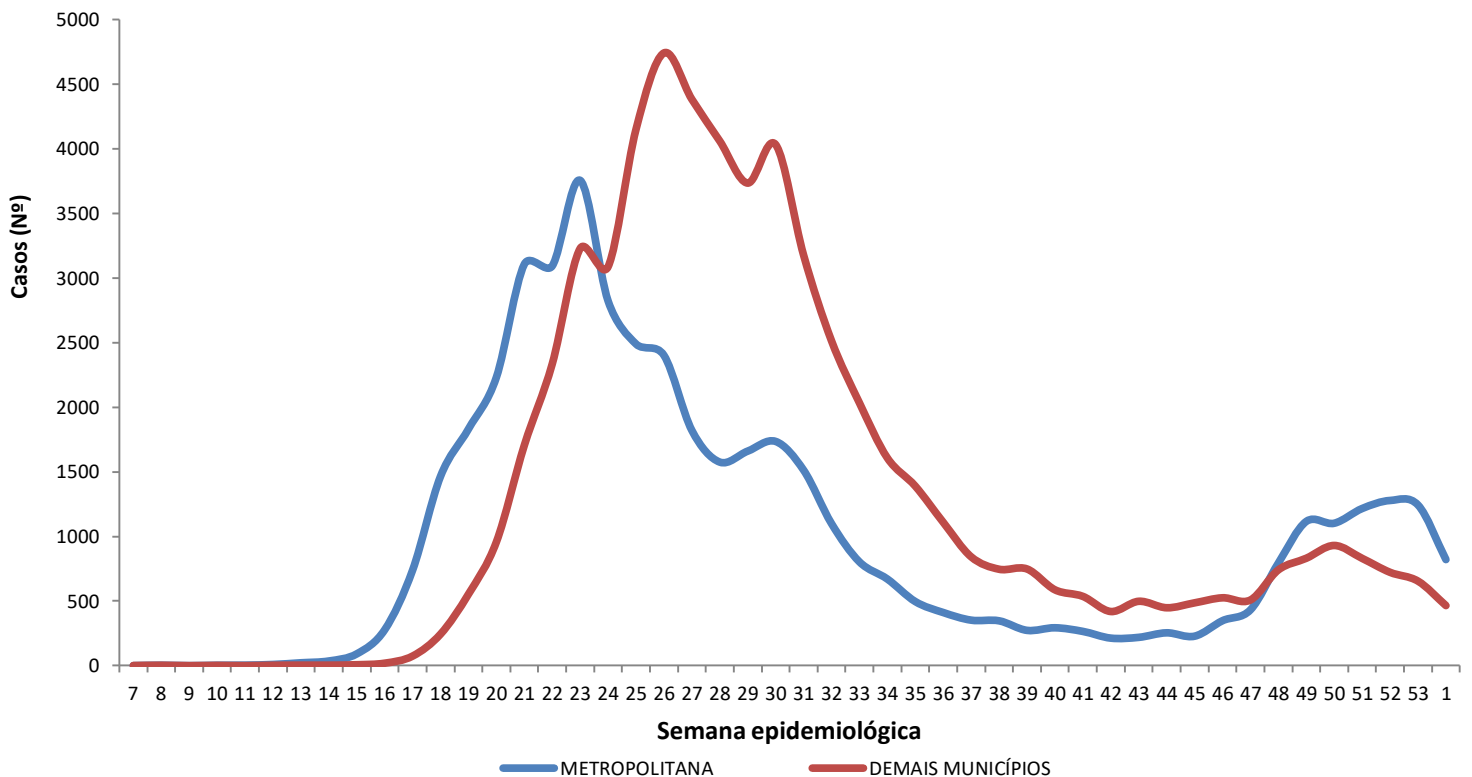

Região Metropolitana de Maceió – Barra de Santo Antônio, Barra de São Miguel, Coqueiro Seco, Maceió, Marechal Deodoro, Messias, Murici, Paripueira, Pilar, Rio Largo, Santa Luzia do Norte e Satuba.

Fonte: CIEVS/AL dados em 08/01/2021.

DISTRIBUIÇÃO ESPACIAL

Figura 3 – Taxa de incidência (por 100.000 hab.) dos casos confirmados da COVID-19, segundo município de residência. Alagoas, 2020 e 2021.



Figura 4 – Taxa de mortalidade (por 100.000 hab.) dos casos confirmados da COVID-19, segundo município de residência. Alagoas, 2020 e 2021.



08 DE JANEIRO DE 2021

Nº 308

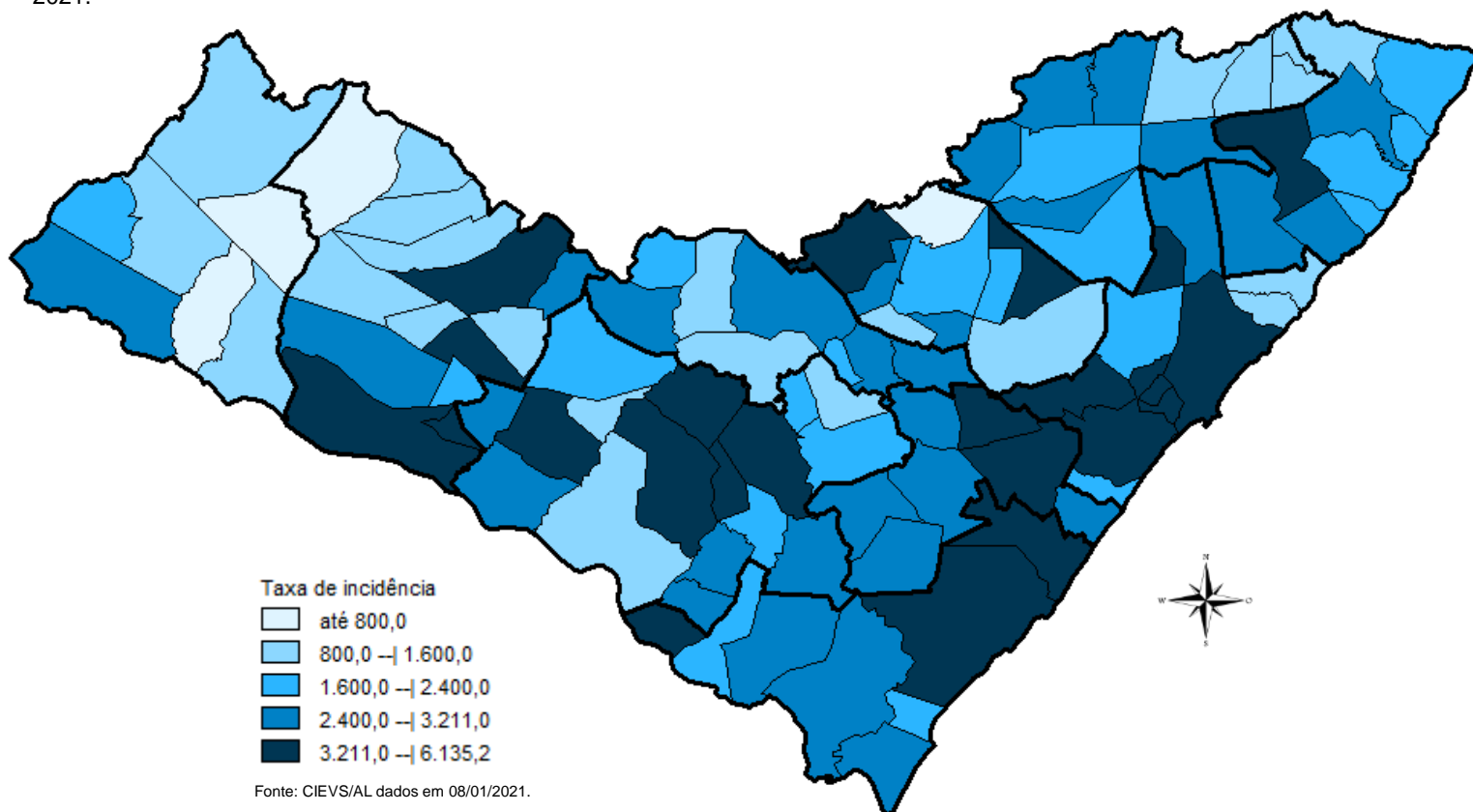
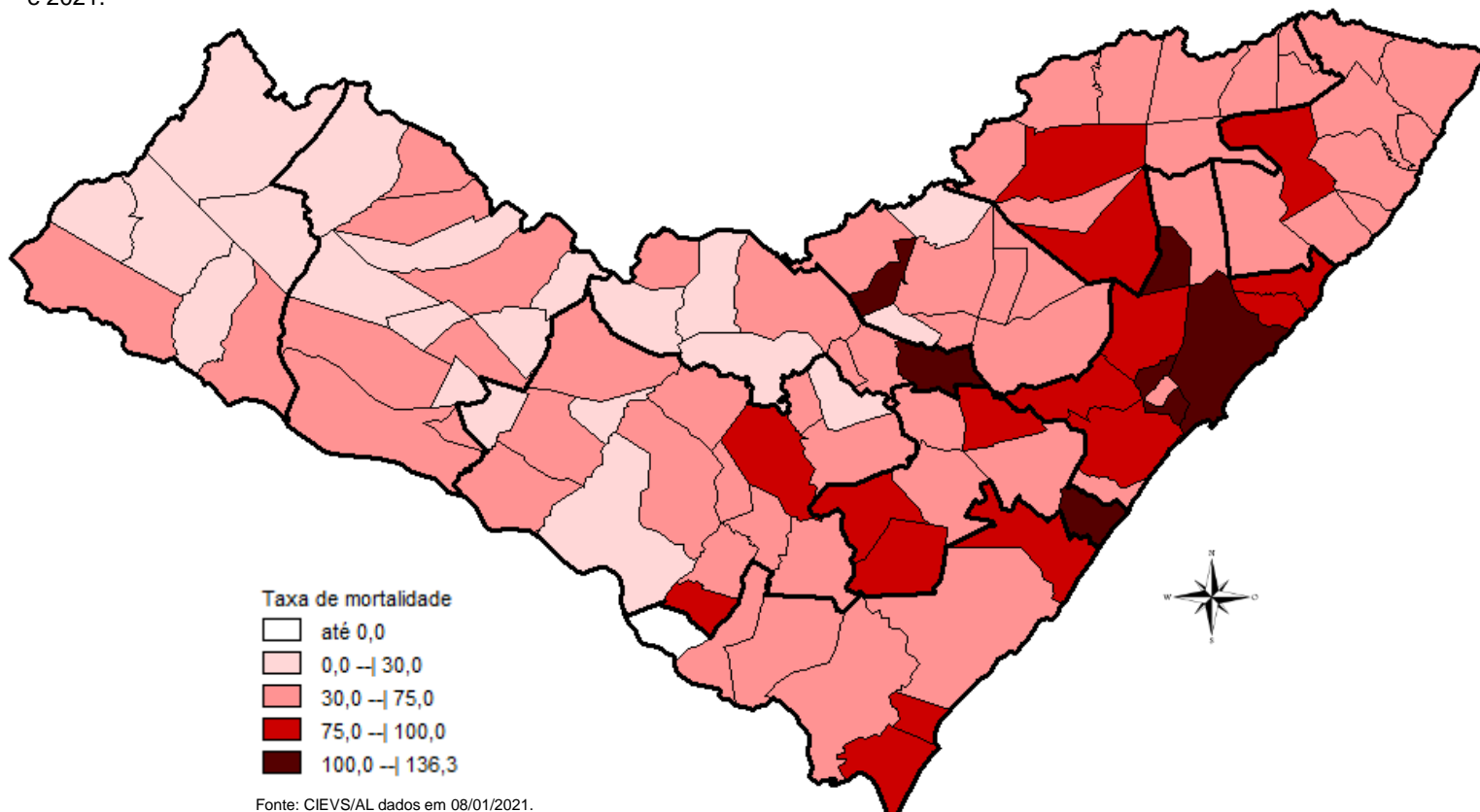
DISTRIBUIÇÃO ESPACIAL

Tabela 2 – Frequência de casos e óbitos confirmados de COVID-19, segundo município de residência. Alagoas, 2020 e 2021.

MUNICÍPIO DE RESIDÊNCIA	CASOS CONFIRMADOS	ÓBITOS CONFIRMADOS	MUNICÍPIO DE RESIDÊNCIA	CASOS CONFIRMADOS	ÓBITOS CONFIRMADOS
Água Branca	177	4	Mata Grande	222	6
Anadia	543	9	Matriz do Camaragibe	1.135	23
Arapiraca	14.298	186	Messias	686	21
Atalaia	659	26	Minador do Negrão	100	3
Barra de Santo Antônio	145	15	Monteirópolis	143	1
Barra de São Miguel	194	5	Murici	486	23
Batalha	660	11	Novo Lino	115	8
Belém	72	3	Olho d'Água das Flores	1.185	16
Belo Monte	187	5	Olho d'Água do Casado	52	2
Boca da Mata	1.283	25	Olho d'Água Grande	147	4
Branquinha	277	6	Oliveira	184	3
Cacimbinhas	342	3	Ouro Branco	107	5
Cajueiro	385	16	Palestina	308	3
Campestre*	105	4	Palmeira dos Índios	2.270	45
Campo Alegre	1.646	29	Pão de Açúcar	950	9
Campo Grande	247	7	Pariconha	218	1
Canapi	70	4	Paripueira	200	11
Capela	567	7	Passo de Camaragibe	382	11
Carneiros	107	2	Paulo Jacinto	206	8
Chã Preta	48	1	Penedo	1.785	24
Coité do Noia	208	5	Piaçabuçu	454	15
Colônia Leopoldina	260	9	Pilar	1.588	29
Coqueiro Seco	334	6	Pindoba	80	1
Coruripe	2.089	33	Piranhas	327	8
Craíbas	797	14	Poço das Trincheiras	141	3
Delmiro Gouveia	1.322	32	Porto Calvo	802	18
Dois Riachos	290	3	Porto de Pedras	163	3
Estrela de Alagoas	218	5	Porto Real do Colégio*	443	10
Feira Grande	497	7	Quebrangulo	462	4
Feliz Deserto	100	4	Rio Largo	1.537	70
Flexeiras	345	7	Roteiro	163	9
Girau do Ponciano	1.402	22	Santa Luzia do Norte	261	5
Ibateguara	455	10	Santana do Ipanema	2.338	33
Igaci	285	3	Santana do Mundaú	331	6
Igreja Nova	626	9	São Brás	266	0
Inhapi	78	3	São José da Laje	730	12
Jacaré dos Homens	126	1	São José da Tapera	902	17
Jacuípe	69	3	São Luís do Quitunde	887	20
Japaratinga	177	5	São Miguel dos Campos	2.267	42
Jaramataia	61	1	São Miguel dos Milagres	129	6
Jequiá da Praia	396	9	São Sebastião	869	18
Joaquim Gomes	624	17	Satuba	567	19
Jundiá	48	3	Senador Rui Palmeira	137	4
Junqueiro	594	20	Tanque d'Arca	160	3
Lagoa da Canoa	603	12	Taquarana	305	6
Limoeiro de Anadia	592	18	Teotônio Vilela	1.371	40
Maceió	37.923	1.123	Traipu	289	8
Major Isidoro	450	9	União Dos Palmares	1.155	54
Mar Vermelho	28	1	Viçosa	531	10
Maragogi	571	18	Total	107.624**	2.540**
Maravilha	105	4			
Marechal Deodoro	3.032	42			
Maribondo	370	14			

Fonte: CIEVS/AL dados em 08/01/2021.

* Três (3) Casos/Óbitos ocorridos em outros estados (PE e SE)

** Oito (8) óbitos são residentes de outros estados: São Paulo, Pernambuco, Santa Catarina e Bahia

08 DE JANEIRO DE 2021

Nº 308

TAXA DE INCIDÊNCIA

Gráfico 12 – Taxa de incidência (por 100.000 hab.) da COVID-19, segundo município de residência. Alagoas, 2020 e 2021.

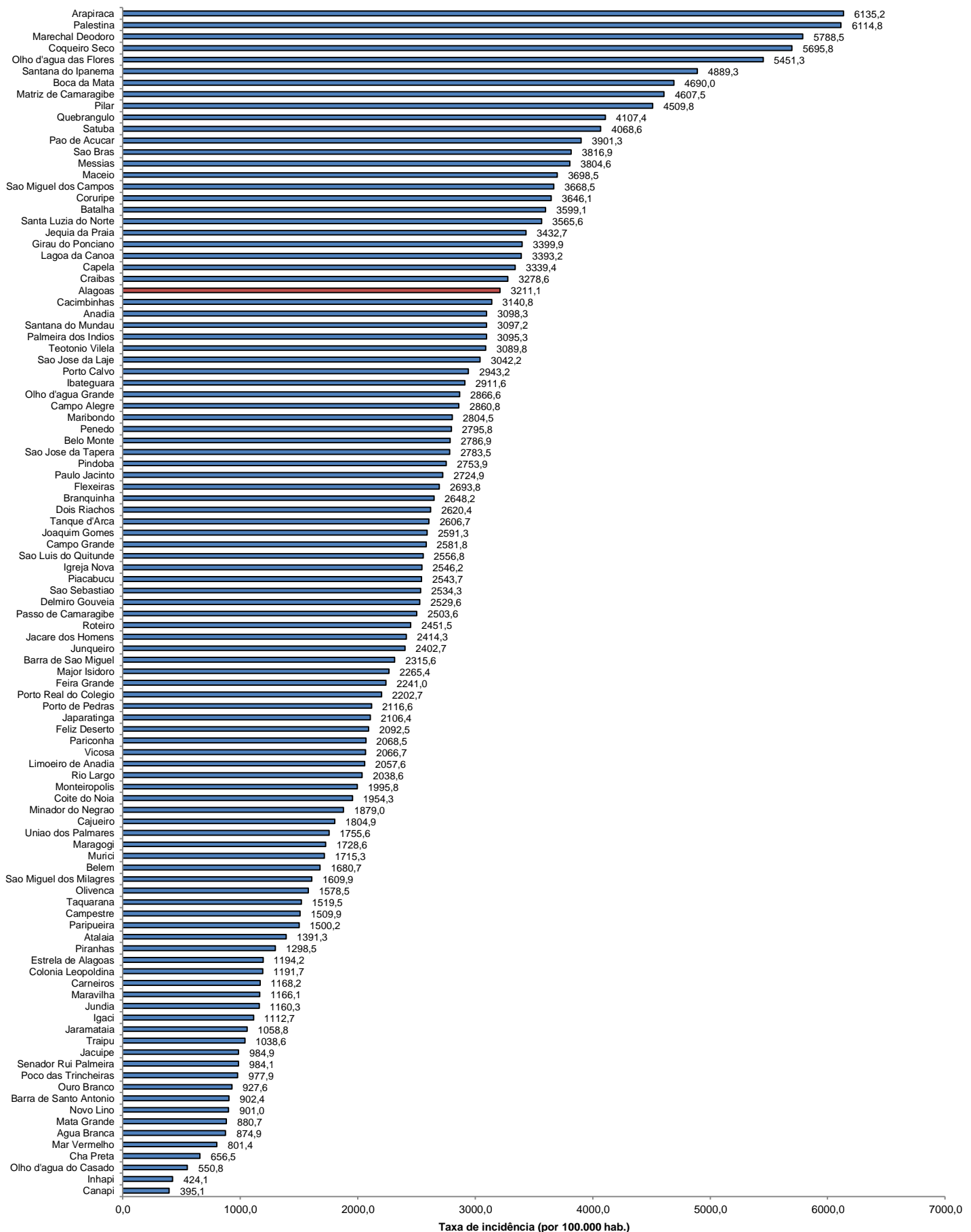

Fonte: CIEVS/AL dados em 08/01/2021. Estimativa TCU/IBGE 2019