

Informe Epidemiológico

09 DE JANEIRO DE 2021

Nº 309

Tabela 1 – Frequência de casos segundo classificação operacional para COVID-19. Alagoas, 2020 e 2021.

Casos Notificados	Em investigação		Casos Confirmados		Casos Descartados		Óbito/Letalidade	
	Nº	%	Nº	%	Nº	%	Nº	%
256.722	8.583	3,3%	108.109	42,1%	140.030	54,5%	2.553	2,4%

Fonte: CIEVS/AL dados em 09/01/2021.

SÍNDROME GRIPAL (SG)

Figura 1 – Casos confirmados de SG com confirmação laboratorial para COVID-19, segundo sexo. Alagoas, 2020 e 2021.

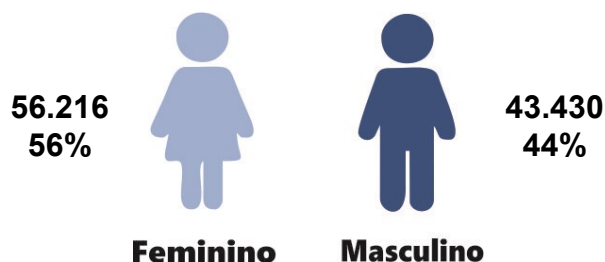

Fonte: CIEVS/AL dados em 09/01/2021.

Gráfico 1 – Frequência de casos confirmados de SG por COVID-19, segundo evolução. Alagoas, 2020 e 2021.

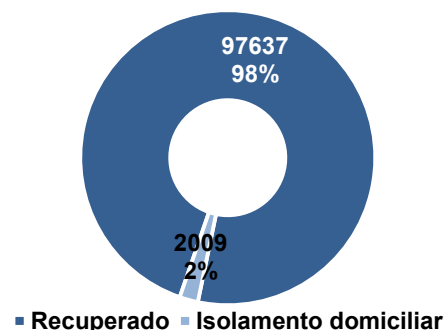

Fonte: CIEVS/AL dados em 09/01/2021.

Gráfico 2 – Casos de SG com confirmação laboratorial para COVID-19, segundo faixa etária. Alagoas, 2020 e 2021.

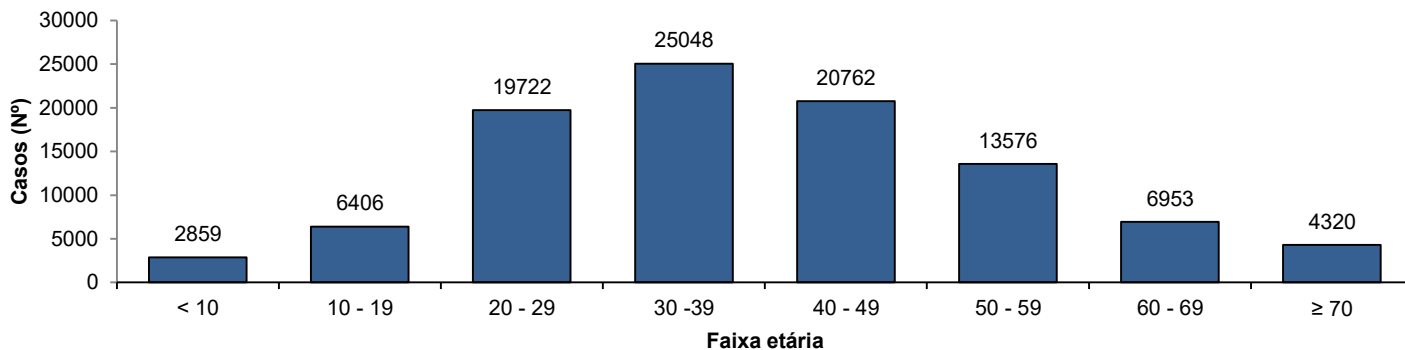

Fonte: CIEVS/AL dados em 09/01/2021.

SÍNDROME RESPIRATÓRIA AGUDA GRAVE (SRAG)

Figura 2 – Casos confirmados de SRAG com confirmação laboratorial para COVID-19, segundo sexo. Alagoas, 2020 e 2021.

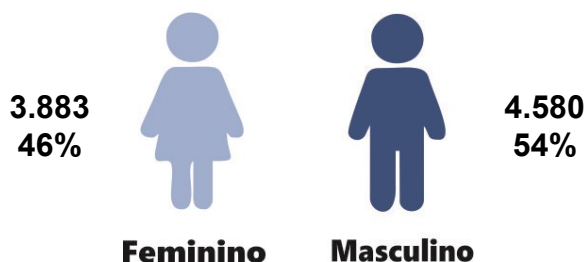

Fonte: CIEVS/AL dados em 09/01/2021.

Gráfico 3 – Frequência de casos confirmados de SRAG por COVID-19, segundo evolução. Alagoas, 2020 e 2021.

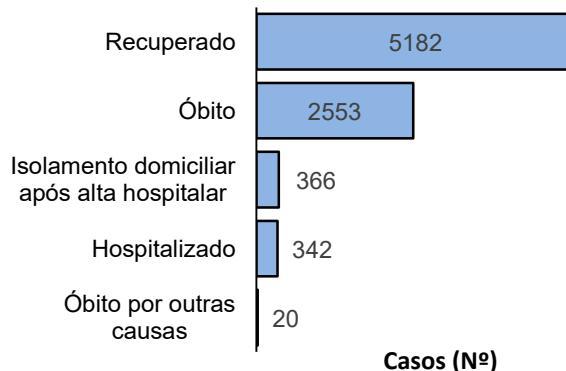

Fonte: CIEVS/AL dados em 09/01/2021.

Gráfico 4 – Frequência da faixa etária dos casos confirmados de SRAG por COVID-19. Alagoas, 2020 e 2021.

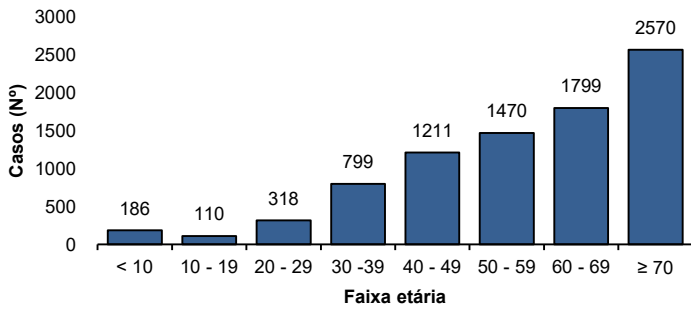

Fonte: CIEVS/AL dados em 09/01/2021.

Gráfico 5 – Frequência de casos confirmados de SRAG por COVID-19, segundo raça/cor. Alagoas, 2020 e 2021.

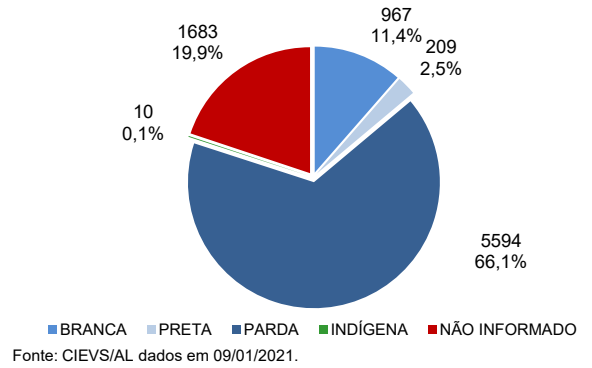

Fonte: CIEVS/AL dados em 09/01/2021.

ÓBITOS CONFIRMADOS

Gráfico 6 – Pirâmide etária dos óbitos confirmados por COVID-19, segundo sexo. Alagoas, 2020 e 2021.

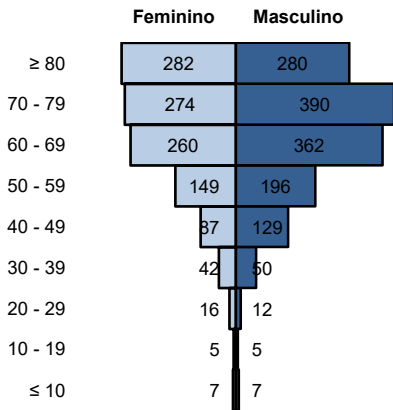

Fonte: CIEVS/AL dados em 09/01/2021.

Gráfico 7 – Frequência de óbitos confirmados por COVID-19, segundo raça/cor. Alagoas, 2020 e 2021.

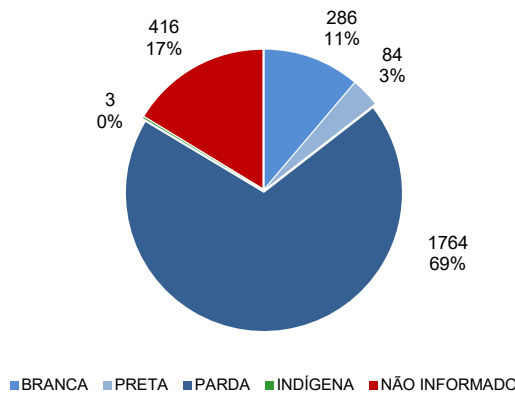

Fonte: CIEVS/AL dados em 09/01/2021.

Gráfico 8 – Frequência dos óbitos confirmados por COVID-19, segundo comorbidade e fator de risco. Alagoas, 2020 e 2021.

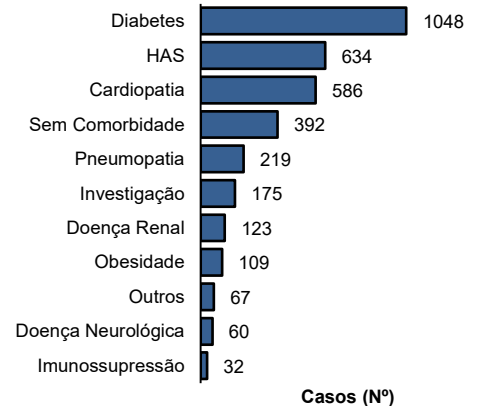

Fonte: CIEVS/AL dados em 09/01/2021.

EVOLUÇÃO DE CASOS E ÓBITOS

Gráfico 9 – Frequência de casos confirmados cumulativamente e óbitos segundo semana epidemiológica de confirmação. Alagoas, 2020 e 2021.

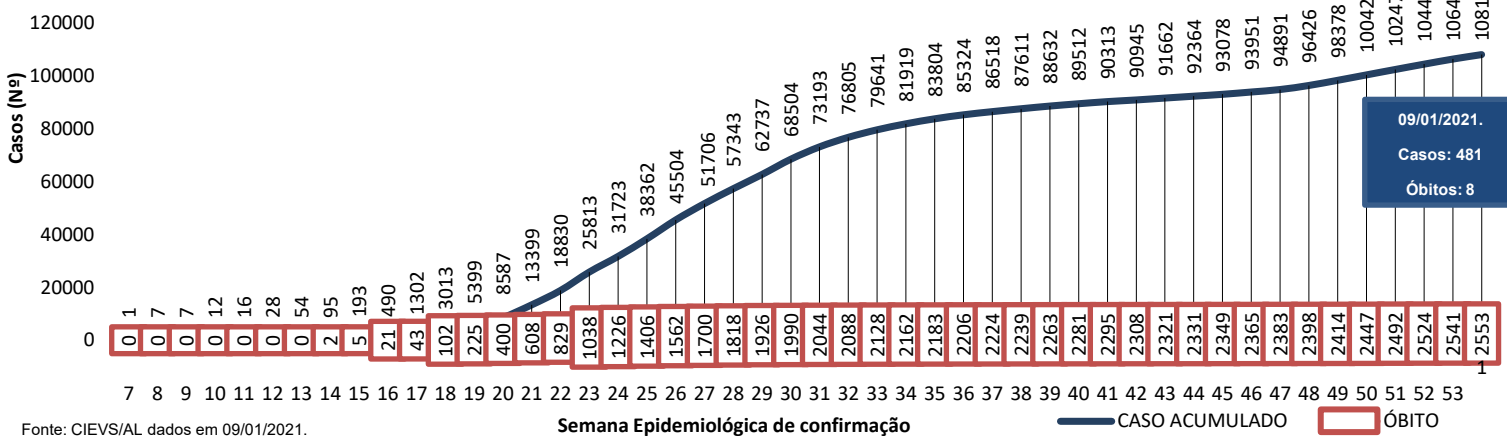

Fonte: CIEVS/AL dados em 09/01/2021.

TESTES LABORATORIAIS	
QUANTITATIVO GERAL DE TESTES REALIZADOS EM 08/01/2021	
Testes Rápidos (TR)	418
Positivos	20
Negativos	398
Testes RT - PCR	196
Confirmados	131
Descartados	65
Inconclusivos	0
ESTOQUE DE TESTES DISPONÍVEIS PARA DIAGNÓSTICO	
Testes Rápidos (TR)	19.350
Kit amplificação RT-PCR (Reações)	33.101

PROFISSIONAIS DA SAÚDE	
Casos confirmados (geral)	108.109
Profissionais da Saúde Confirmados	6.497
Percentual de confirmados	6,0%

Fonte: e-SUS VE dados em 09/01/2021.

EVOLUÇÃO DE CASOS E ÓBITOS POR SEMANA EPIDEMIOLÓGICA

Gráfico 10 – Frequência de casos e óbitos confirmados segundo semana epidemiológica de ocorrência. Alagoas, 2020 e 2021.

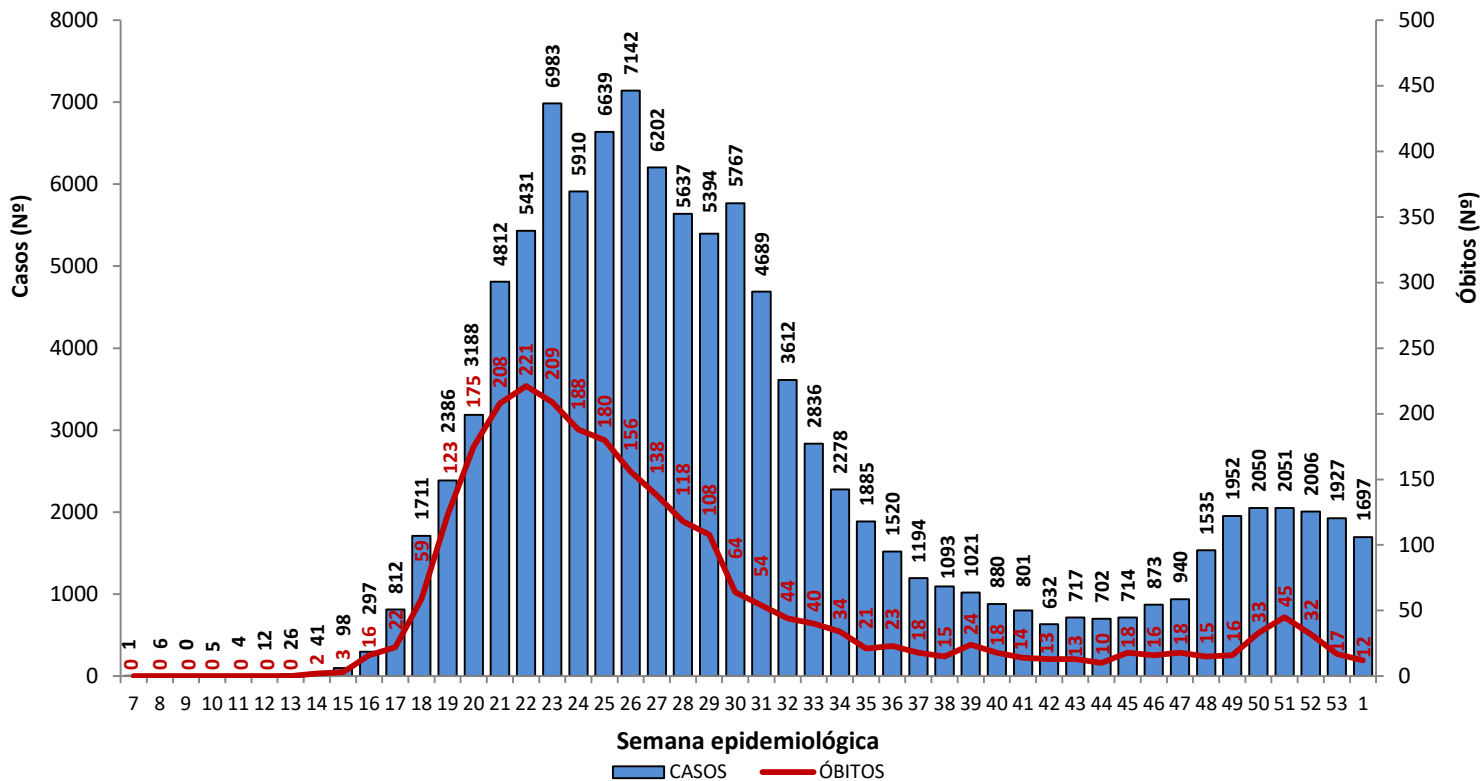

Fonte: CIEVS/AL dados em 09/01/2021.

Gráfico 11 – Frequência de casos por região (metropolitana e demais municípios) segundo semana epidemiológica de ocorrência. Alagoas, 2020 e 2021.

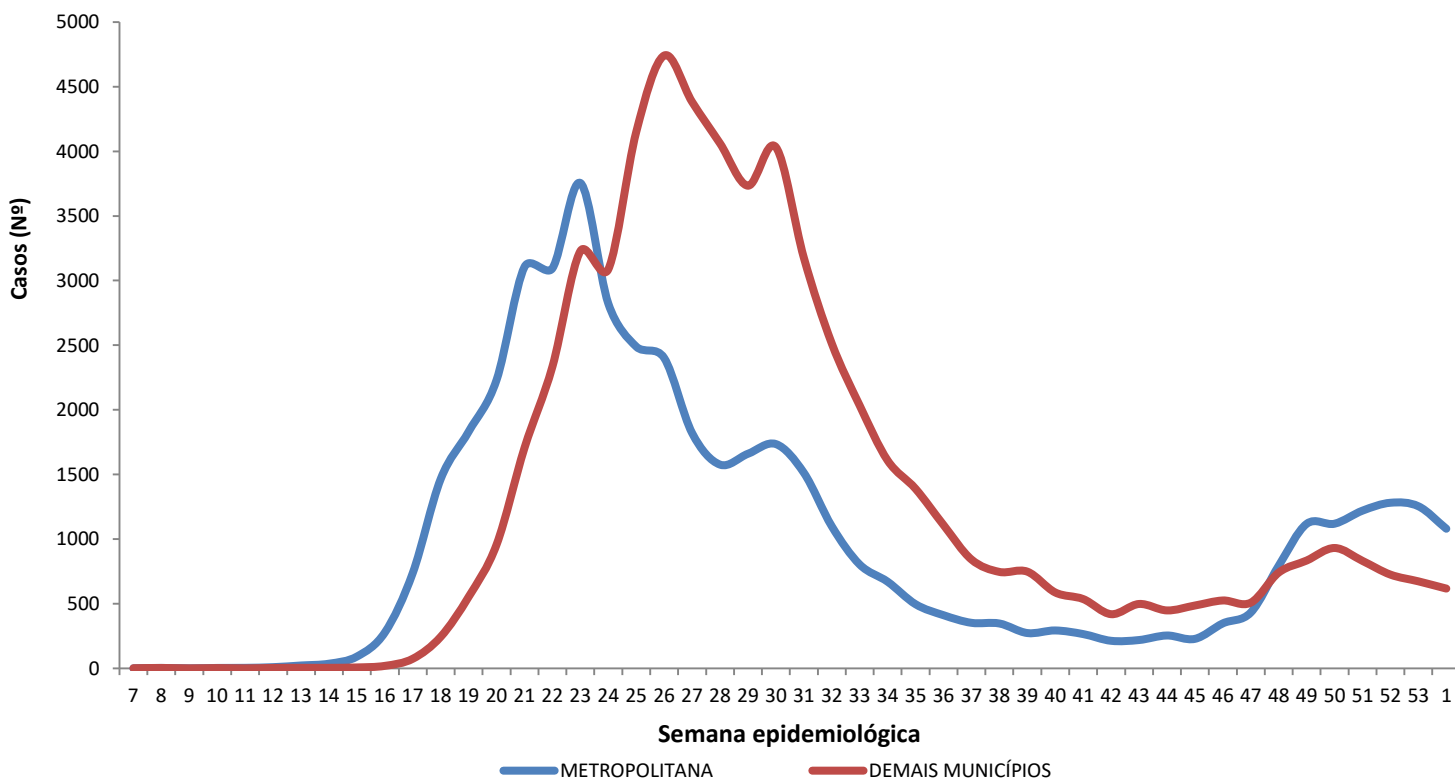

Região Metropolitana de Maceió – Barra de Santo Antônio, Barra de São Miguel, Coqueiro Seco, Maceió, Marechal Deodoro, Messias, Murici, Paripueira, Pilar, Rio Largo, Santa Luzia do Norte e Satuba.

Fonte: CIEVS/AL dados em 09/01/2021.

DISTRIBUIÇÃO ESPACIAL

Figura 3 – Taxa de incidência (por 100.000 hab.) dos casos confirmados da COVID-19, segundo município de residência. Alagoas, 2020 e 2021.



Figura 4 – Taxa de mortalidade (por 100.000 hab.) dos casos confirmados da COVID-19, segundo município de residência. Alagoas, 2020 e 2021.



09 DE JANEIRO DE 2021

Nº 309

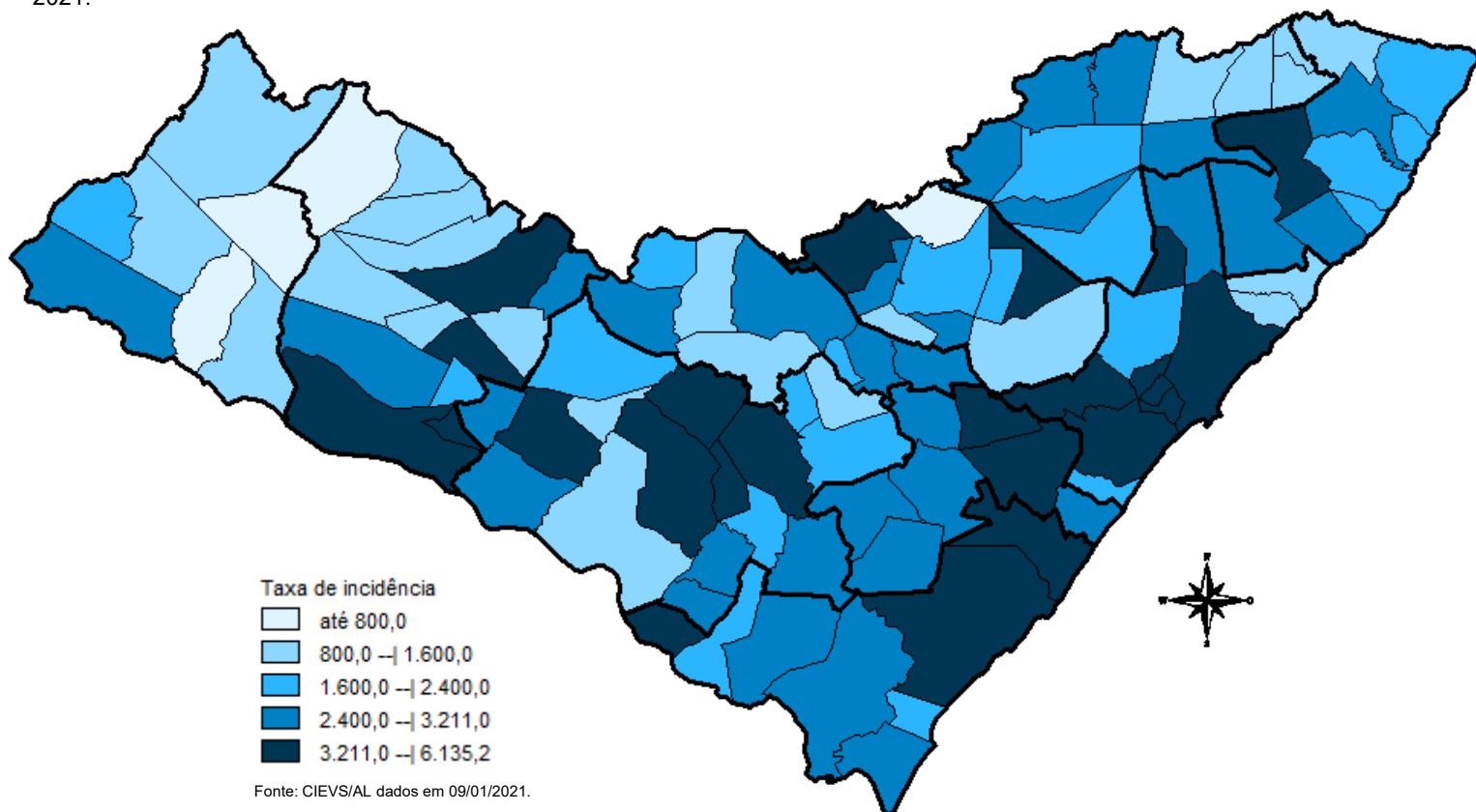
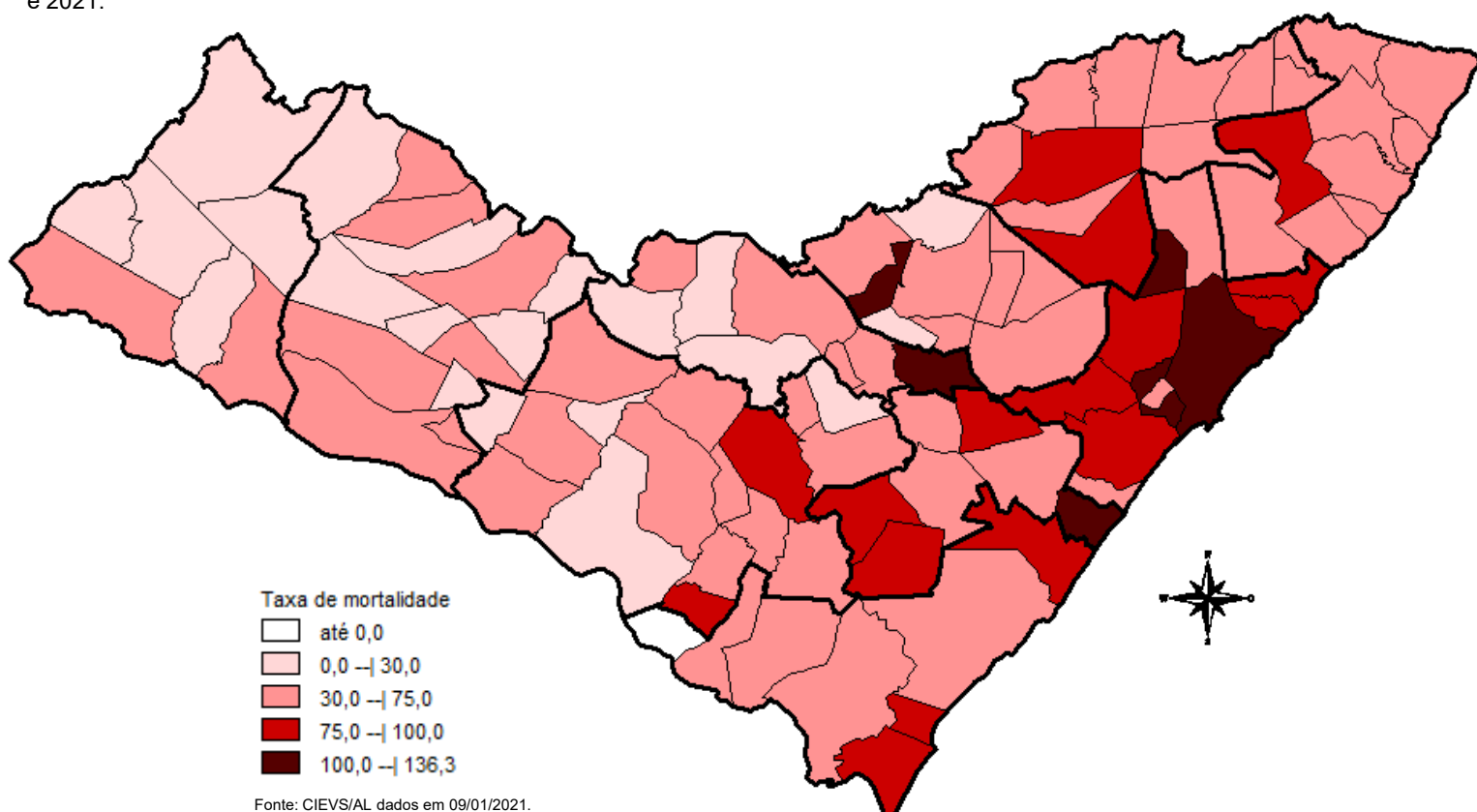
DISTRIBUIÇÃO ESPACIAL

Tabela 2 – Frequência de casos e óbitos confirmados de COVID-19, segundo município de residência. Alagoas, 2020 e 2021.

MUNICÍPIO DE RESIDÊNCIA	CASOS CONFIRMADOS	ÓBITOS CONFIRMADOS	MUNICÍPIO DE RESIDÊNCIA	CASOS CONFIRMADOS	ÓBITOS CONFIRMADOS
Água Branca	179	4	Mata Grande	226	6
Anadia	544	9	Matriz do Camaragibe	1.136	23
Arapiraca	14.356	186	Messias	686	21
Atalaia	659	26	Minador do Negrão	100	3
Barra de Santo Antônio	146	15	Monteirópolis	143	1
Barra de São Miguel	194	5	Murici	486	23
Batalha	660	12	Novo Lino	115	8
Belém	72	3	Olho d'Água das Flores	1.186	16
Belo Monte	187	5	Olho d'Água do Casado	52	2
Boca da Mata	1.285	25	Olho d'Água Grande	147	4
Branquinha	277	6	Olivença	184	3
Cacimbinhas	342	3	Ouro Branco	107	5
Cajueiro	385	16	Palestina	308	3
Campestre*	105	4	Palmeira dos Índios	2.283	46
Campo Alegre	1.647	29	Pão de Açúcar	951	9
Campo Grande	247	7	Pariconha	222	1
Canapi	71	4	Paripueira	200	11
Capela	567	7	Passo de Camaragibe	381	11
Carneiros	108	2	Paulo Jacinto	206	8
Chã Preta	48	1	Penedo	1.797	24
Coité do Noia	208	5	Piaçabuçu	454	15
Colônia Leopoldina	260	9	Pilar	1.597	29
Coqueiro Seco	334	6	Pindoba	80	1
Coruripe	2.094	33	Piranhas	328	8
Craíbas	797	14	Poço das Trincheiras	143	3
Delmiro Gouveia	1.338	32	Porto Calvo	803	18
Dois Riachos	291	3	Porto de Pedras	163	3
Estrela de Alagoas	219	5	Porto Real do Colégio*	443	10
Feira Grande	497	7	Quebrangulo	464	4
Feliz Deserto	101	4	Rio Largo	1.547	70
Flexeiras	345	7	Roteiro	164	9
Girau do Ponciano	1.403	22	Santa Luzia do Norte	262	5
Ibateguara	455	10	Santana do Ipanema	2.347	33
Igaci	295	3	Santana do Mundaú	334	6
Igreja Nova	626	9	São Brás	268	0
Inhapi	79	3	São José da Laje	730	12
Jacaré dos Homens	126	1	São José da Tapera	902	17
Jacuípe	69	3	São Luís do Quitunde	888	20
Japaratinga	179	6	São Miguel dos Campos	2.272	42
Jaramataia	61	1	São Miguel dos Milagres	129	6
Jequiá da Praia	396	9	São Sebastião	869	18
Joaquim Gomes	626	17	Satuba	568	19
Jundiá	48	3	Senador Rui Palmeira	137	4
Junqueiro	595	20	Tanque d'Arca	162	3
Lagoa da Canoa	603	12	Taquarana	308	6
Limoeiro de Anadia	593	18	Teotônio Vilela	1.371	40
Maceió	38.172	1.127	Traipu	289	8
Major Isidoro	451	9	União Dos Palmares	1.158	55
Mar Vermelho	28	1	Viçosa	531	10
Maragogi	575	18	Total	108.104**	2.548**
Maravilha	105	4			
Marechal Deodoro	3.059	42			
Maribondo	370	14			

Fonte: CIEVS/AL dados em 09/01/2021.

* Três (3) Casos/Óbitos ocorridos em outros estados (PE e SE)

** Oito (8) óbitos são residentes de outros estados: São Paulo, Pernambuco, Santa Catarina e Bahia

TAXA DE INCIDÊNCIA

Gráfico 12 – Taxa de incidência (por 100.000 hab.) da COVID-19, segundo município de residência. Alagoas, 2020 e 2021.

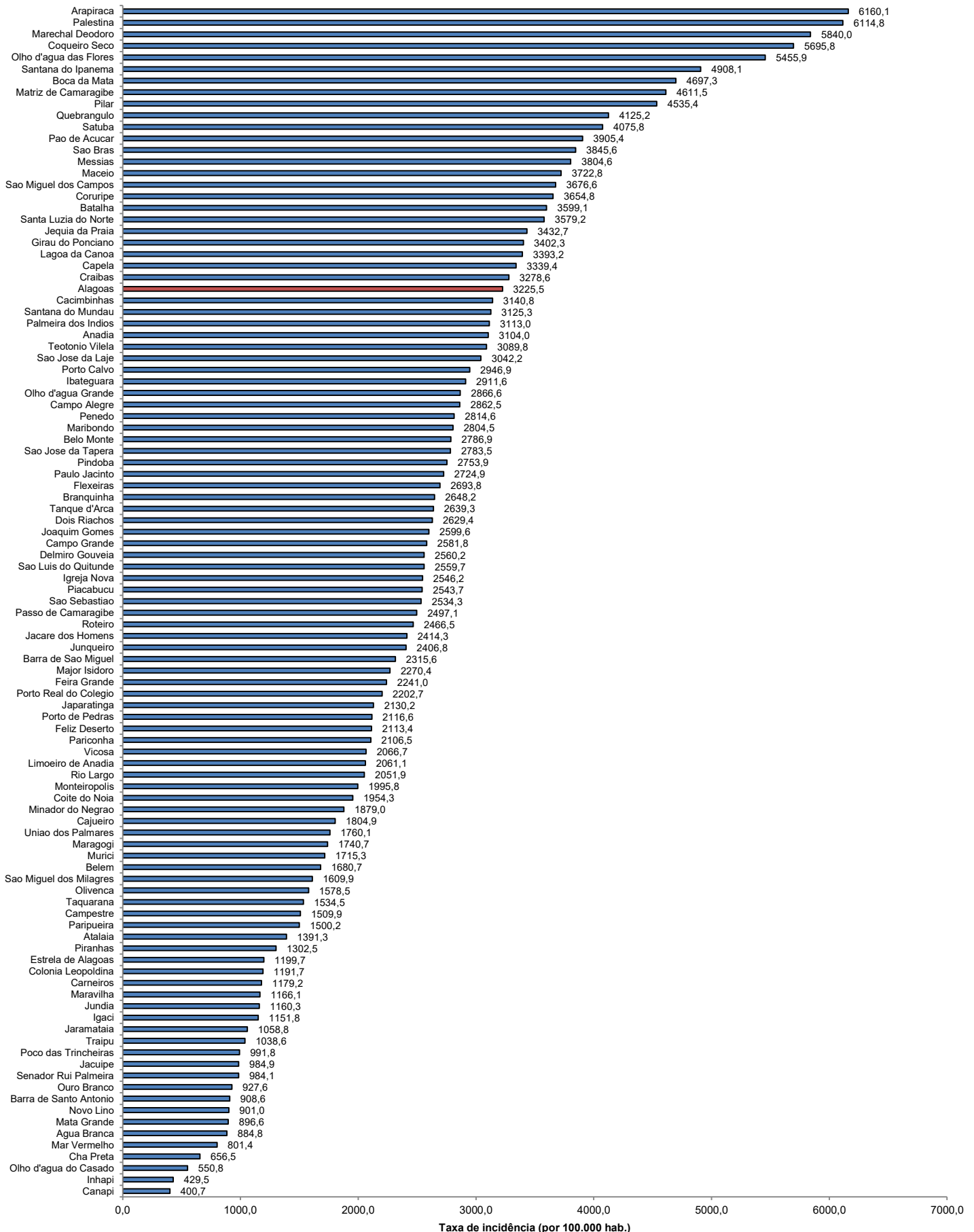

Fonte: CIEVS/AL dados em 09/01/2021. Estimativa TCU/IBGE 2019