

Informe Epidemiológico

20 DE JANEIRO DE 2021

Nº 320

Tabela 1 – Frequência de casos segundo classificação operacional para COVID-19. Alagoas, 2020 e 2021.

Casos Notificados	Em investigação		Casos Confirmados		Casos Descartados		Óbito/Letalidade	
	Nº	%	Nº	%	Nº	%	Nº	%
270.324	8.328	3,1%	112.476	41,6%	149.520	55,3%	2.647	2,4%

Fonte: CIEVS/AL dados em 20/01/2021.

SÍNDROME GRIPAL (SG)

Figura 1 – Casos confirmados de SG com confirmação laboratorial para COVID-19, segundo sexo. Alagoas, 2020 e 2021.

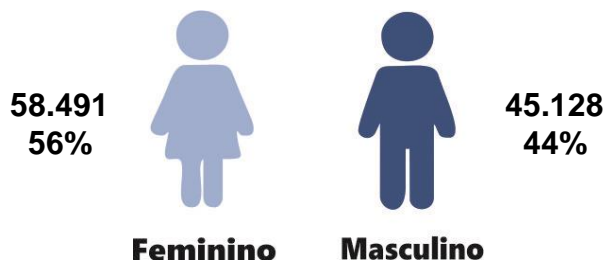

Fonte: CIEVS/AL dados em 20/01/2021.

Gráfico 1 – Frequência de casos confirmados de SG por COVID-19, segundo evolução. Alagoas, 2020 e 2021.

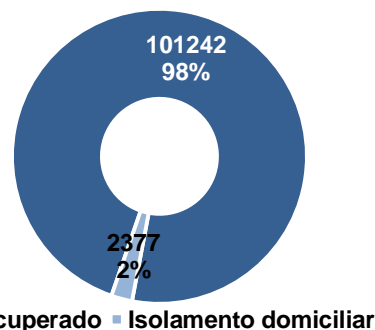

Fonte: CIEVS/AL dados em 20/01/2021.

Gráfico 2 – Casos de SG com confirmação laboratorial para COVID-19, segundo faixa etária. Alagoas, 2020 e 2021.

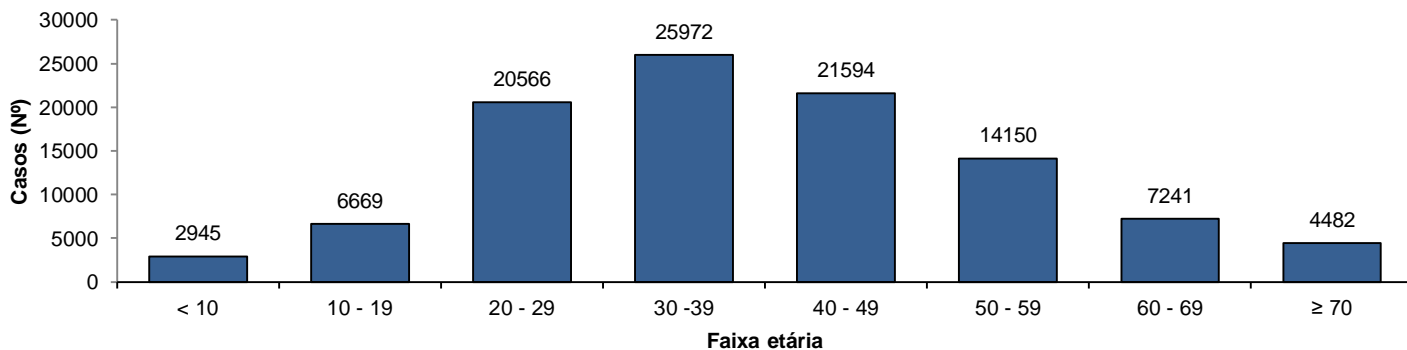

Fonte: CIEVS/AL dados em 20/01/2021.

SÍNDROME RESPIRATÓRIA AGUDA GRAVE (SRAG)

Figura 2 – Casos confirmados de SRAG com confirmação laboratorial para COVID-19, segundo sexo. Alagoas, 2020 e 2021.

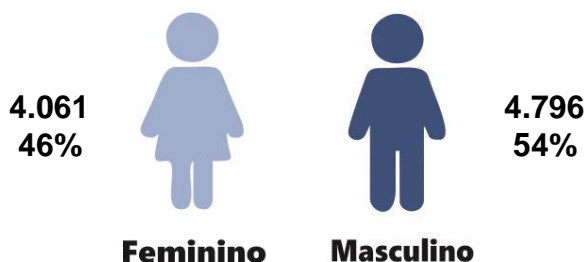

Fonte: CIEVS/AL dados em 20/01/2021.

Gráfico 3 – Frequência de casos confirmados de SRAG por COVID-19, segundo evolução. Alagoas, 2020 e 2021.

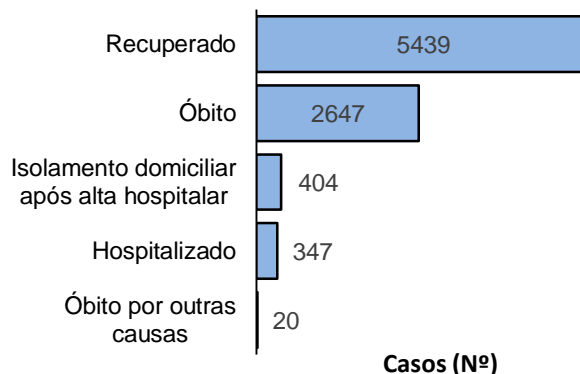

Fonte: CIEVS/AL dados em 20/01/2021.

Gráfico 4 – Frequência da faixa etária dos casos confirmados de SRAG por COVID-19. Alagoas, 2020 e 2021.

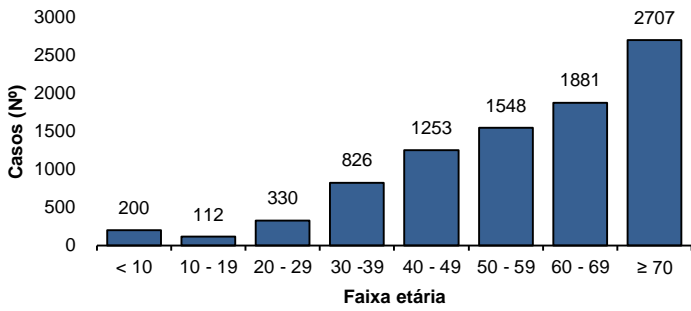

Fonte: CIEVS/AL dados em 20/01/2021.

Gráfico 5 – Frequência de casos confirmados de SRAG por COVID-19, segundo raça/cor. Alagoas, 2020 e 2021.

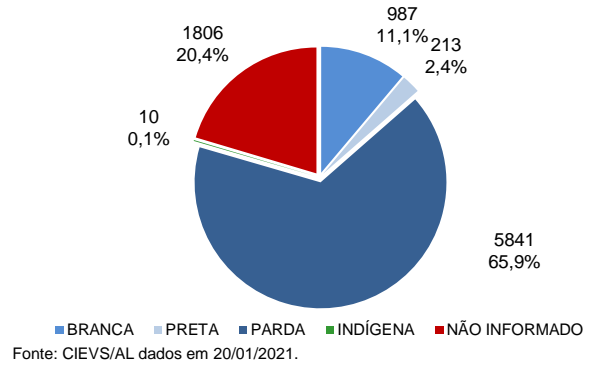

Fonte: CIEVS/AL dados em 20/01/2021.

ÓBITOS CONFIRMADOS

Gráfico 6 – Pirâmide etária dos óbitos confirmados por COVID-19, segundo sexo. Alagoas, 2020 e 2021.

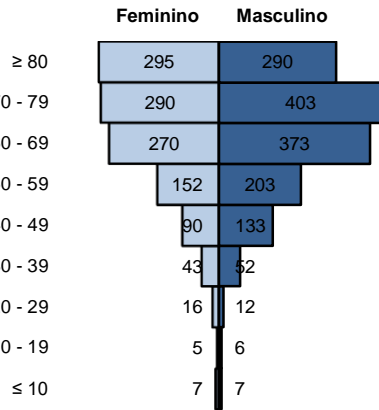

Fonte: CIEVS/AL dados em 20/01/2021.

Gráfico 7 – Frequência de óbitos confirmados por COVID-19, segundo raça/cor. Alagoas, 2020 e 2021.

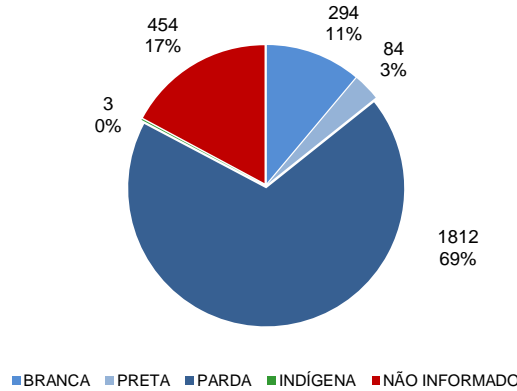

Fonte: CIEVS/AL dados em 20/01/2021.

Gráfico 8 – Frequência dos óbitos confirmados por COVID-19, segundo comorbidade e fator de risco. Alagoas, 2020 e 2021.

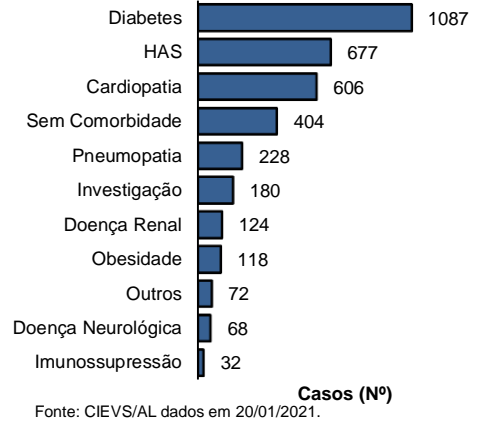

Fonte: CIEVS/AL dados em 20/01/2021.

EVOLUÇÃO DE CASOS E ÓBITOS

Gráfico 9 – Frequência de casos confirmados cumulativamente e óbitos segundo semana epidemiológica de confirmação. Alagoas, 2020 e 2021.

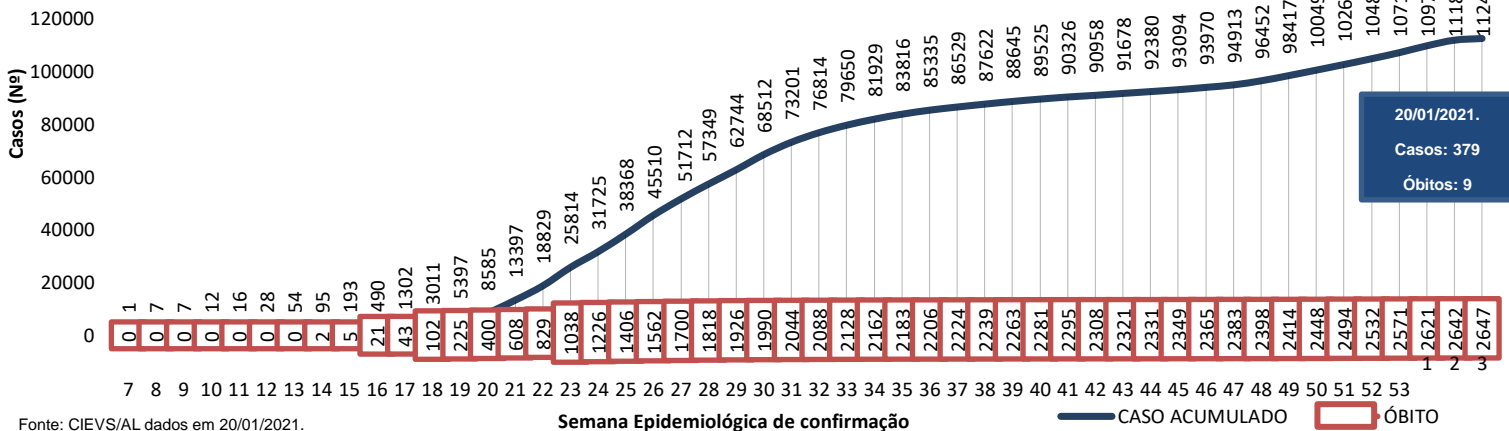

Fonte: CIEVS/AL dados em 20/01/2021.

TESTES LABORATORIAIS

QUANTITATIVO GERAL DE TESTES REALIZADOS EM 19/01/2021

Testes Rápidos (TR)	303
Positivos	12
Negativos	291
Testes RT - PCR	208
Confirmados	105
Descartados	96
Inconclusivos	7

ESTOQUE DE TESTES DISPONÍVEIS PARA DIAGNÓSTICO

Testes Rápidos (TR)	19.350
Kit amplificação RT-PCR (Reações)	31.315

PROFISSIONAIS DA SAÚDE

Casos confirmados (geral)	112.476
Profissionais da Saúde Confirmados	6.570
Percentual de confirmados	5,8%

Fonte: e-SUS VE dados em 20/01/2021.

EVOLUÇÃO DE CASOS E ÓBITOS POR SEMANA EPIDEMIOLÓGICA

Gráfico 10 – Frequência de casos e óbitos confirmados segundo semana epidemiológica de ocorrência. Alagoas, 2020 e 2021.

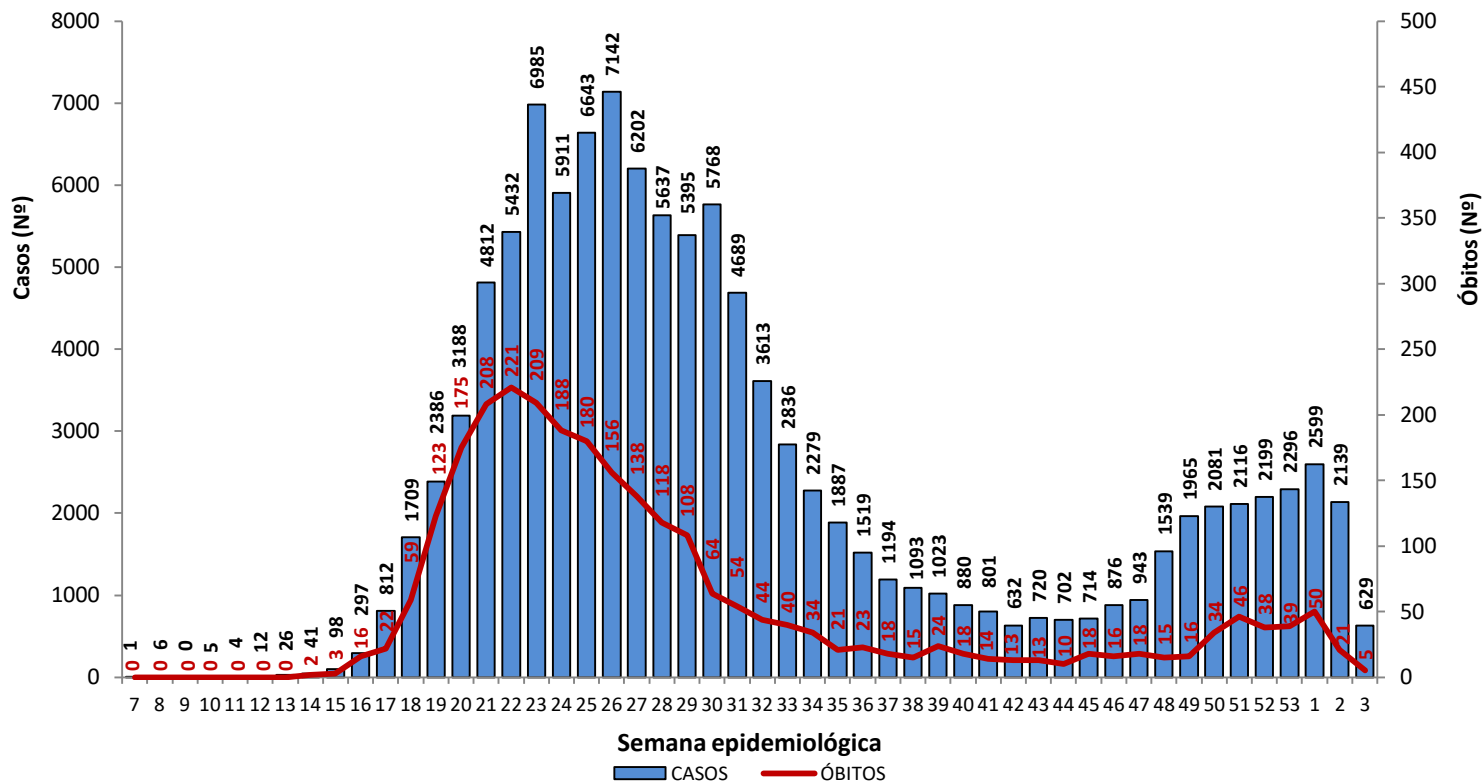

Fonte: CIEVS/AL dados em 20/01/2021.

Gráfico 11 – Frequência de casos por região (metropolitana e demais municípios) segundo semana epidemiológica de ocorrência. Alagoas, 2020 e 2021.

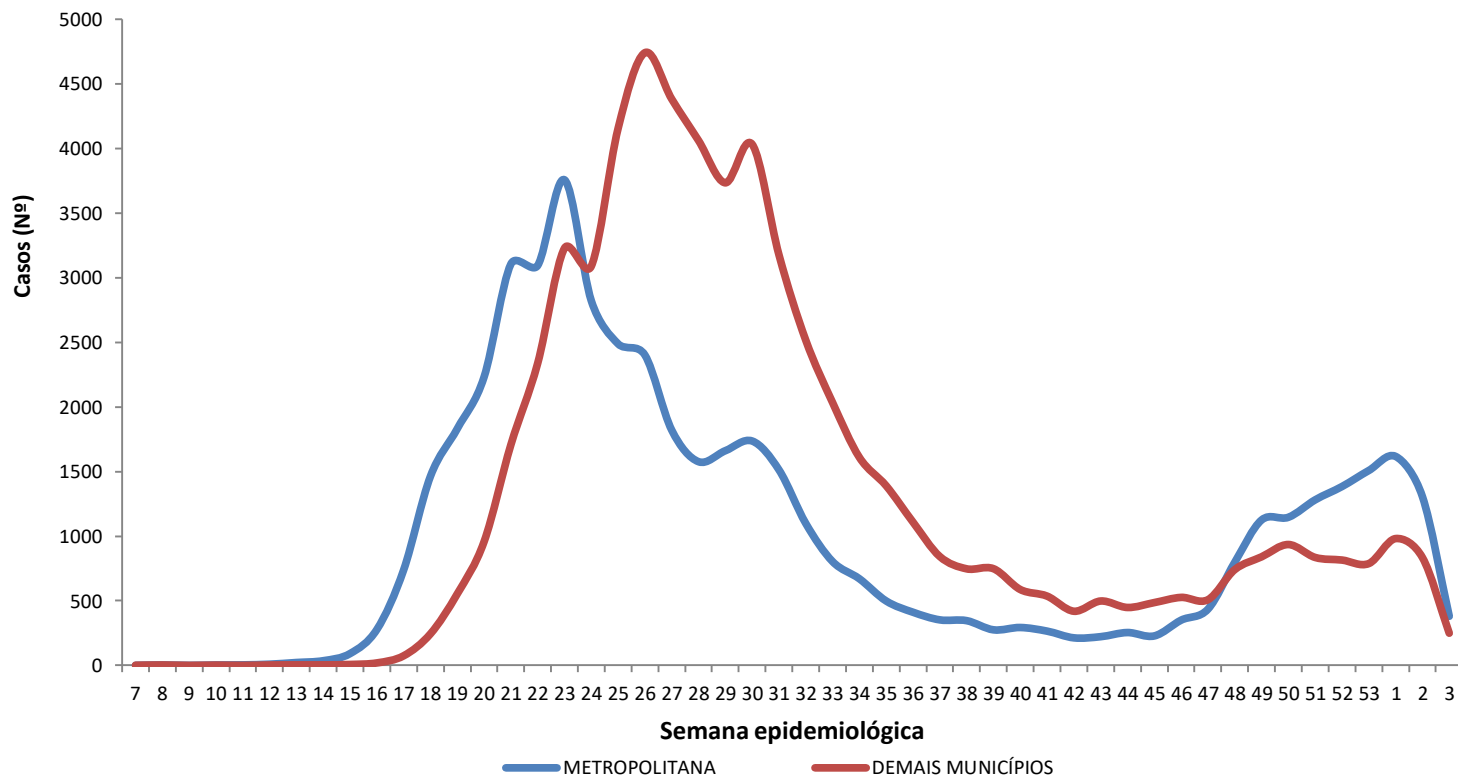

Região Metropolitana de Maceió – Barra de Santo Antônio, Barra de São Miguel, Coqueiro Seco, Maceió, Marechal Deodoro, Messias, Murici, Paripueira, Pilar, Rio Largo, Santa Luzia do Norte e Satuba.

Fonte: CIEVS/AL dados em 20/01/2021.

20 DE JANEIRO DE 2021

Nº 320

DISTRIBUIÇÃO ESPACIAL

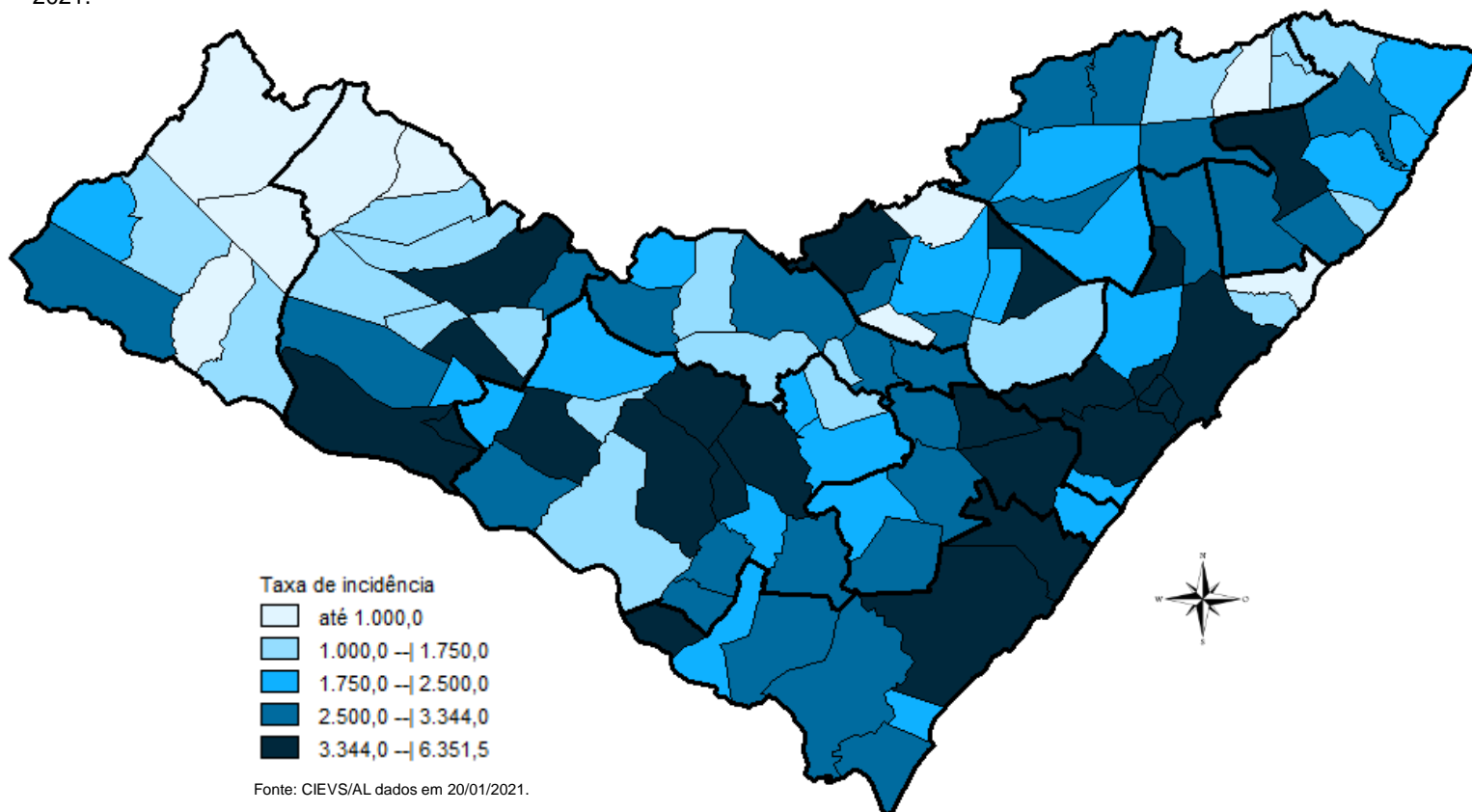
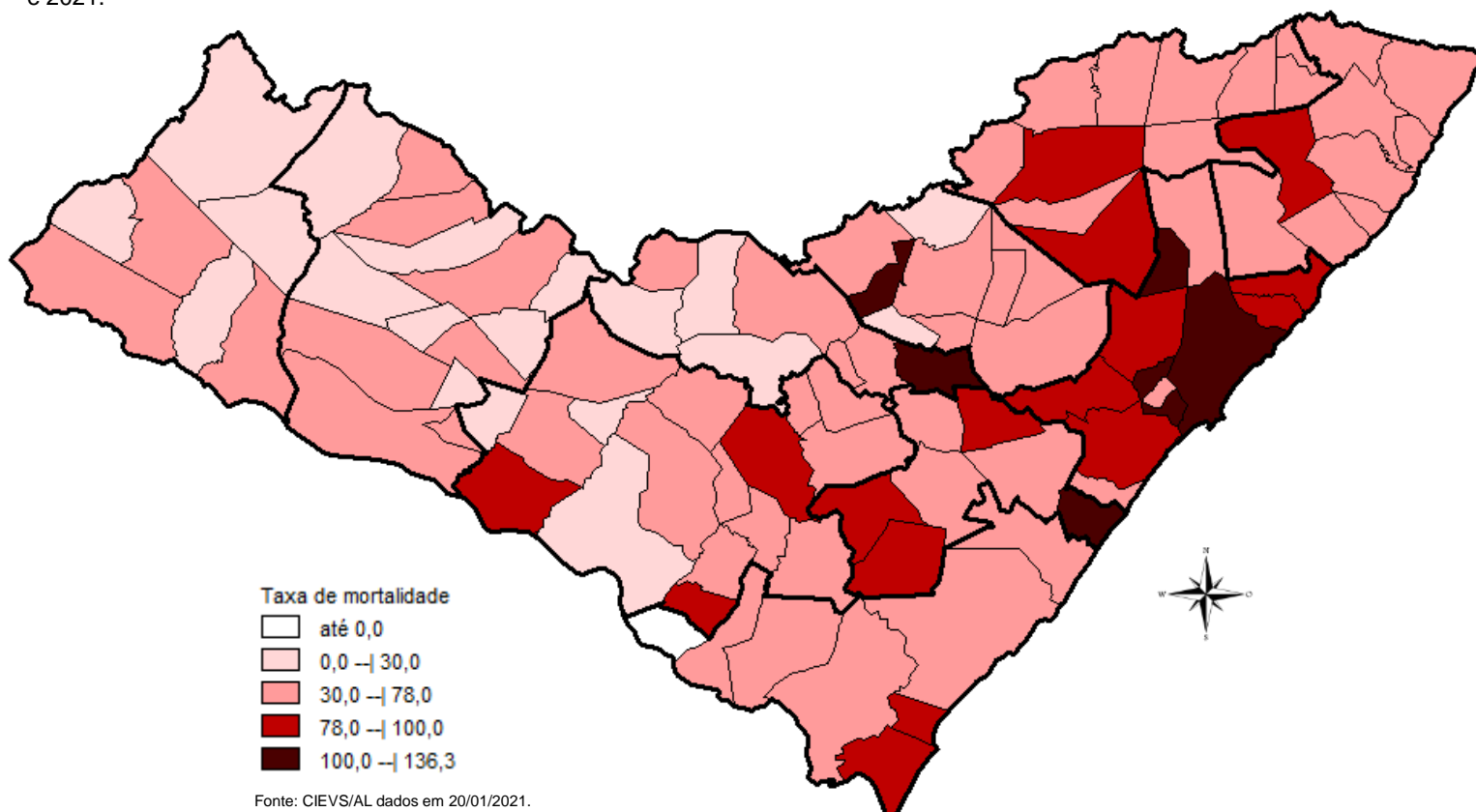
Figura 3 – Taxa de incidência (por 100.000 hab.) dos casos confirmados da COVID-19, segundo município de residência. Alagoas, 2020 e 2021.**Figura 4** – Taxa de mortalidade (por 100.000 hab.) dos casos confirmados da COVID-19, segundo município de residência. Alagoas, 2020 e 2021.

20 DE JANEIRO DE 2021

Nº 320

DISTRIBUIÇÃO ESPACIAL

Tabela 2 – Frequência de casos e óbitos confirmados de COVID-19, segundo município de residência. Alagoas, 2020 e 2021.

MUNICÍPIO DE RESIDÊNCIA	CASOS CONFIRMADOS	ÓBITOS CONFIRMADOS	MUNICÍPIO DE RESIDÊNCIA	CASOS CONFIRMADOS	ÓBITOS CONFIRMADOS
Água Branca	209	7	Mata Grande	233	6
Anadia	595	10	Matriz do Camaragibe	1.143	24
Arapiraca	14.828	196	Messias	687	21
Atalaia	667	26	Minador do Negrão	101	4
Barra de Santo Antônio	146	15	Monteirópolis	143	1
Barra de São Miguel	204	5	Murici	503	23
Batalha	670	12	Novo Lino	115	8
Belém	73	3	Olho d'Água das Flores	1.188	16
Belo Monte	191	6	Olho d'Água do Casado	56	2
Boca da Mata	1.306	26	Olho d'Água Grande	147	5
Branquinha	277	6	Olivença	190	3
Cacimbinhas	363	3	Ouro Branco	110	5
Cajueiro	390	16	Palestina	308	3
Campestre*	108	4	Palmeira dos Índios	2.361	47
Campo Alegre	1.680	31	Pão de Açúcar	958	9
Campo Grande	251	7	Pariconha	236	1
Canapi	74	4	Paripueira	204	11
Capela	573	7	Passo de Camaragibe	382	11
Carneiros	111	2	Paulo Jacinto	207	8
Chã Preta	50	1	Penedo	1.921	24
Coité do Noia	220	5	Piaçabuçu	468	15
Colônia Leopoldina	260	10	Pilar	1.666	29
Coqueiro Seco	338	6	Pindoba	83	1
Coruripe	2.167	33	Piranhas	354	10
Craíbas	816	14	Poço das Trincheiras	150	3
Delmiro Gouveia	1.448	33	Porto Calvo	807	18
Dois Riachos	299	3	Porto de Pedras	168	3
Estrela de Alagoas	226	5	Porto Real do Colégio*	445	10
Feira Grande	499	7	Quebrangulo	478	4
Feliz Deserto	101	4	Rio Largo	1.660	71
Flexeiras	357	8	Roteiro	165	9
Girau do Ponciano	1.407	23	Santa Luzia do Norte	289	5
Ibateguara	462	10	Santana do Ipanema	2.416	33
Igaci	306	3	Santana do Mundaú	351	7
Igreja Nova	644	9	São Brás	271	0
Inhapi	89	4	São José da Laje	729	13
Jacaré dos Homens	127	1	São José da Tapera	918	17
Jacuípe	76	3	São Luís do Quitunde	889	20
Japaratinga	181	6	São Miguel dos Campos	2.303	44
Jaramataia	61	1	São Miguel dos Milagres	130	6
Jequiá da Praia	397	9	São Sebastião	874	18
Joaquim Gomes	646	17	Satuba	585	19
Jundiá	48	3	Senador Rui Palmeira	145	4
Junqueiro	604	20	Tanque d'Arca	169	3
Lagoa da Canoa	608	13	Taquarana	344	7
Limoeiro de Anadia	603	18	Teotônio Vilela	1.385	40
Maceió	40.430	1.179	Traipu	290	8
Major Isidoro	456	9	União Dos Palmares	1.189	57
Mar Vermelho	34	1	Viçosa	554	10
Maragogi	623	19	Total	112.471**	2.642**
Maravilha	110	4			
Marechal Deodoro	3.222	45			
Maribondo	372	14			

Fonte: CIEVS/AL dados em 20/01/2021.

* Três (3) Casos/Óbitos ocorridos em outros estados (PE e SE)

** Oito (8) óbitos são residentes de outros estados: São Paulo, Pernambuco, Santa Catarina e Bahia

20 DE JANEIRO DE 2021

Nº 320

TAXA DE INCIDÊNCIA

Gráfico 12 – Taxa de incidência (por 100.000 hab.) da COVID-19, segundo município de residência. Alagoas, 2020 e 2021.

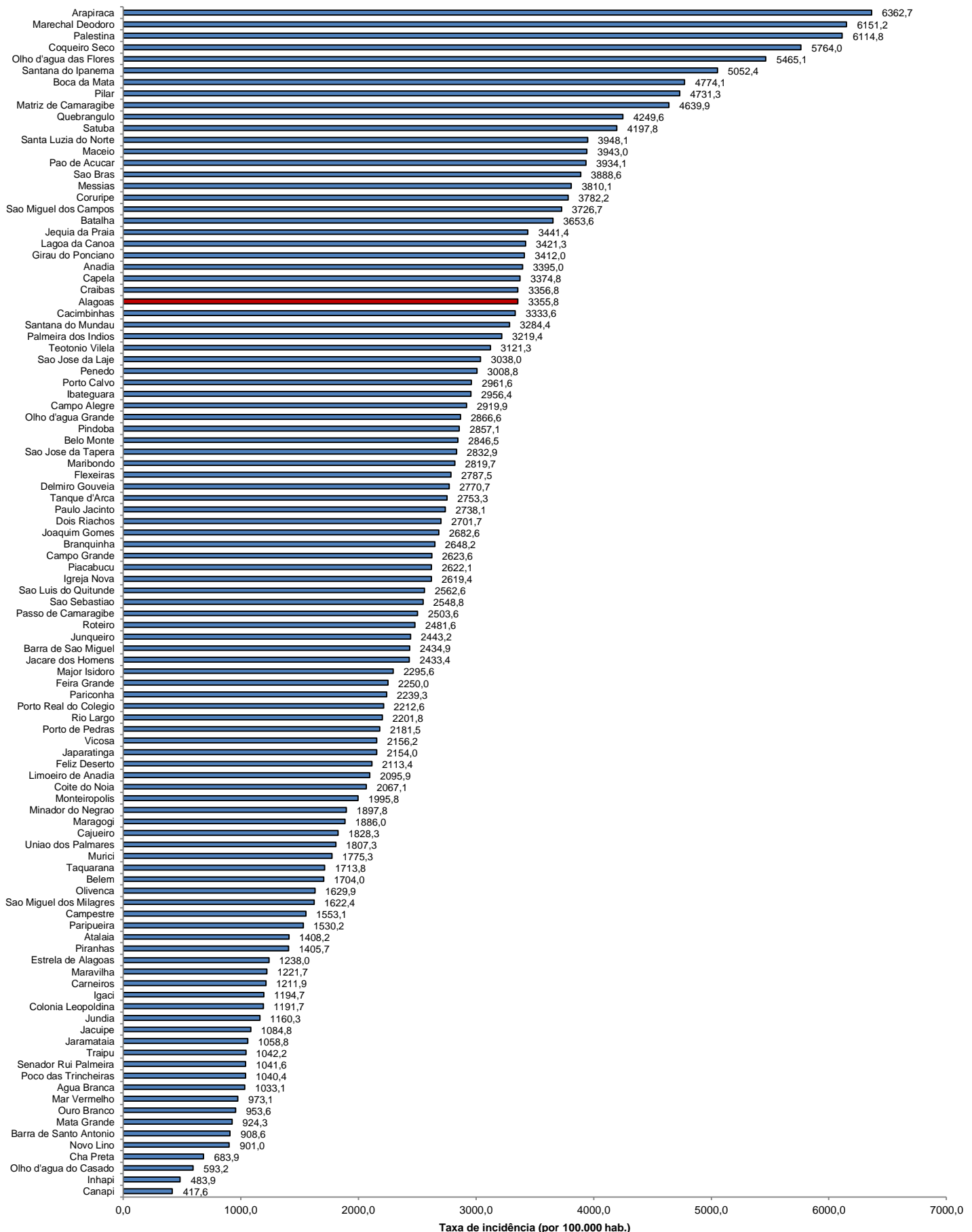

Fonte: CIEVS/AL dados em 20/01/2021. Estimativa TCU/IBGE 2019

Contate o CIEVS/AL para NOTIFICAÇÃO e informações técnicas: por telefone: (82) 3315-2059/ 0800 284 5415 (Horário comercial – todos os dias); (82) 98882-9752 (24 h) e por e-mail: notifica@saude.al.gov.br.