

Informe Epidemiológico

24 DE JANEIRO DE 2021

Nº 324

Tabela 1 – Frequência de casos segundo classificação operacional para COVID-19. Alagoas, 2020 e 2021.

Casos Notificados	Em investigação		Casos Confirmados		Casos Descartados		Óbito/Letalidade	
	Nº	%	Nº	%	Nº	%	Nº	%
274.574	8.587	3,1%	114.169	41,6%	151.818	55,3%	2.683	2,4%

Fonte: CIEVS/AL dados em 24/01/2021.

SÍNDROME GRIPAL (SG)

Figura 1 – Casos confirmados de SG com confirmação laboratorial para COVID-19, segundo sexo. Alagoas, 2020 e 2021.

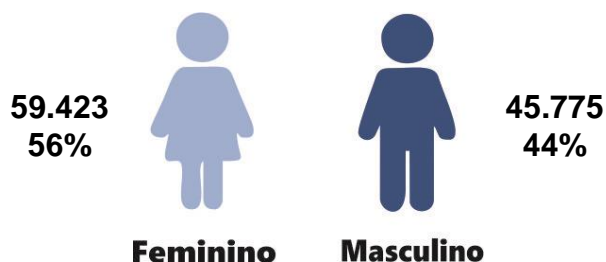

Fonte: CIEVS/AL dados em 24/01/2021.

Gráfico 1 – Frequência de casos confirmados de SG por COVID-19, segundo evolução. Alagoas, 2020 e 2021.

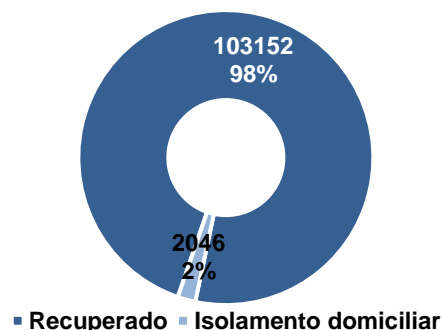

Fonte: CIEVS/AL dados em 24/01/2021.

Gráfico 2 – Casos de SG com confirmação laboratorial para COVID-19, segundo faixa etária. Alagoas, 2020 e 2021.

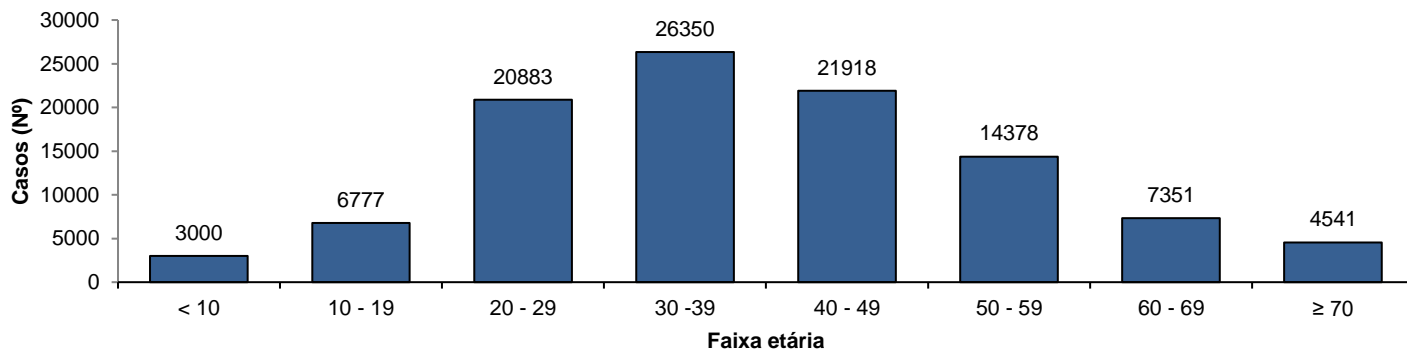

Fonte: CIEVS/AL dados em 24/01/2021.

SÍNDROME RESPIRATÓRIA AGUDA GRAVE (SRAG)

Figura 2 – Casos confirmados de SRAG com confirmação laboratorial para COVID-19, segundo sexo. Alagoas, 2020 e 2021.

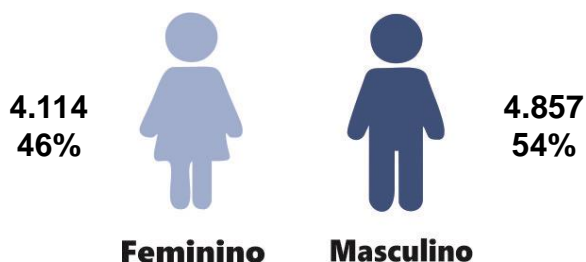

Fonte: CIEVS/AL dados em 24/01/2021.

Gráfico 3 – Frequência de casos confirmados de SRAG por COVID-19, segundo evolução. Alagoas, 2020 e 2021.

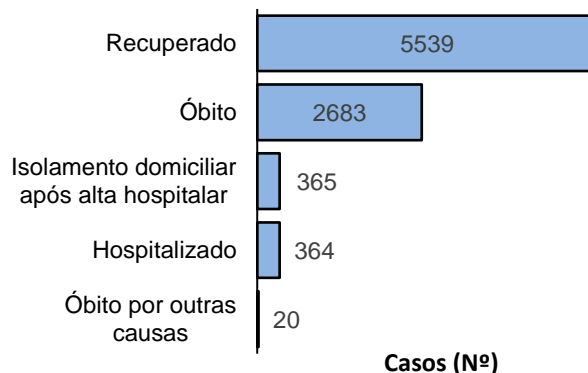

Fonte: CIEVS/AL dados em 24/01/2021.

Gráfico 4 – Frequência da faixa etária dos casos confirmados de SRAG por COVID-19. Alagoas, 2020 e 2021.

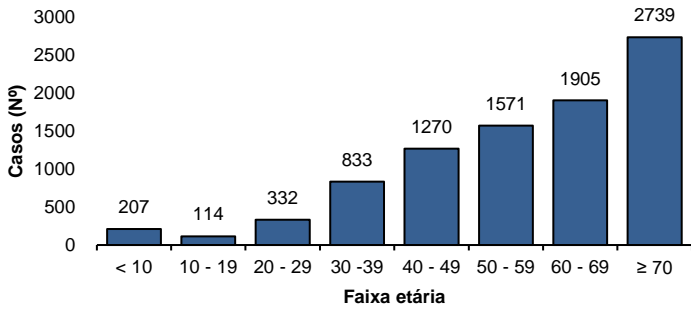

Fonte: CIEVS/AL dados em 24/01/2021.

Gráfico 5 – Frequência de casos confirmados de SRAG por COVID-19, segundo raça/cor. Alagoas, 2020 e 2021.

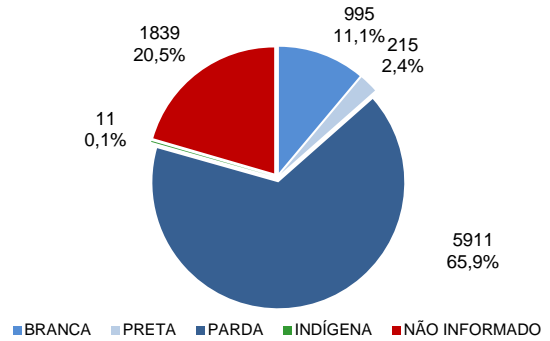

Fonte: CIEVS/AL dados em 24/01/2021.

ÓBITOS CONFIRMADOS

Gráfico 6 – Pirâmide etária dos óbitos confirmados por COVID-19, segundo sexo. Alagoas, 2020 e 2021.

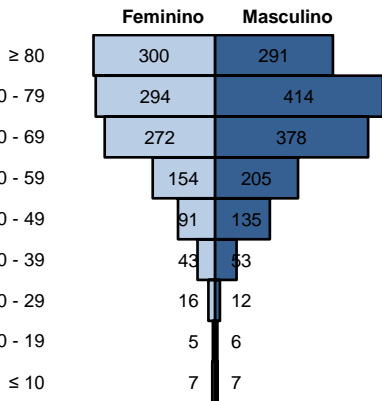

Fonte: CIEVS/AL dados em 24/01/2021.

Gráfico 7 – Frequência de óbitos confirmados por COVID-19, segundo raça/cor. Alagoas, 2020 e 2021.

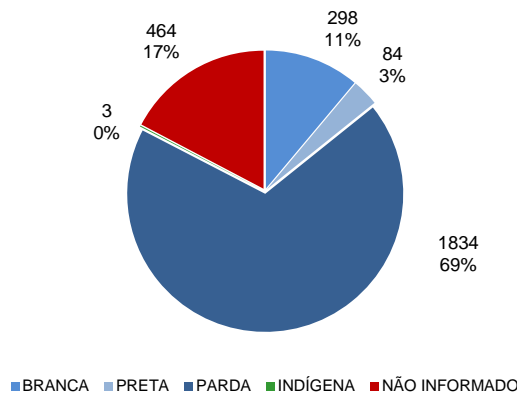

Fonte: CIEVS/AL dados em 24/01/2021.

Gráfico 8 – Frequência dos óbitos confirmados por COVID-19, segundo comorbidade e fator de risco. Alagoas, 2020 e 2021.

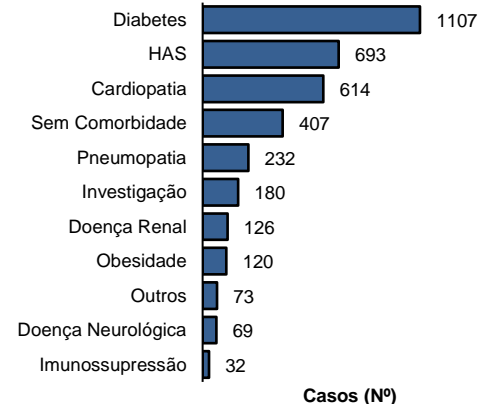

Fonte: CIEVS/AL dados em 24/01/2021.

EVOLUÇÃO DE CASOS E ÓBITOS

Gráfico 9 – Frequência de casos confirmados cumulativamente e óbitos segundo semana epidemiológica de confirmação. Alagoas, 2020 e 2021.

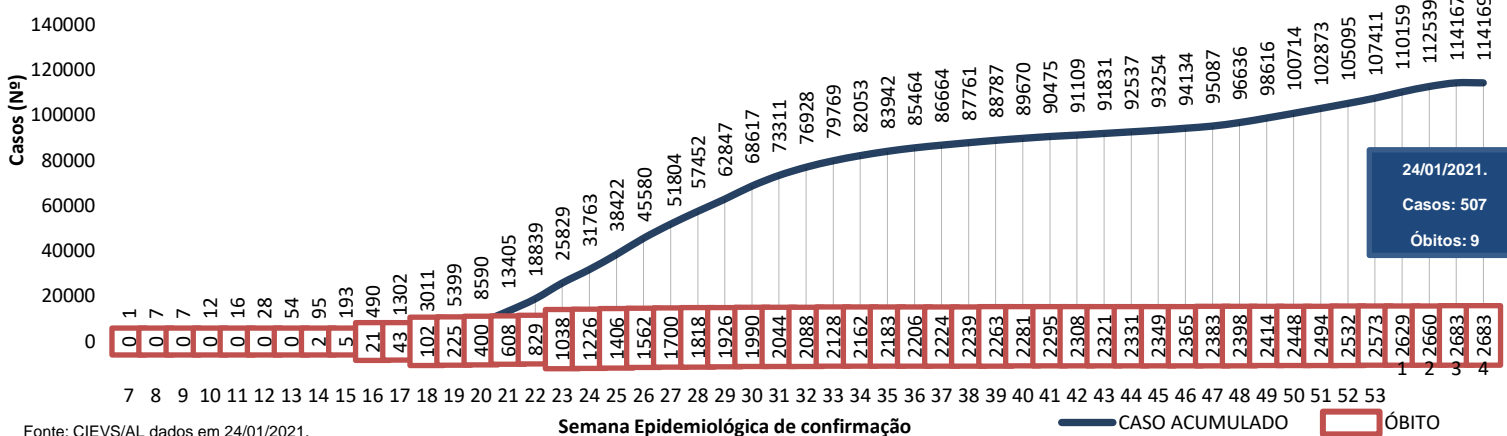

Fonte: CIEVS/AL dados em 24/01/2021.

TESTES LABORATORIAIS

QUANTITATIVO GERAL DE TESTES REALIZADOS EM 23/01/2021	
Testes Rápidos (TR)	203
Positivos	19
Negativos	184
Testes RT - PCR	202
Confirmados	72
Descartados	129
Inconclusivos	1
ESTOQUE DE TESTES DISPONÍVEIS PARA DIAGNÓSTICO	
Testes Rápidos (TR)	15.075
Kit amplificação RT-PCR (Reações)	31.985

PROFISSIONAIS DA SAÚDE

Casos confirmados (geral)	114.169
Profissionais da Saúde Confirmados	6.609
Percentual de confirmados	5,8%

Fonte: e-SUS VE dados em 24/01/2021.

EVOLUÇÃO DE CASOS E ÓBITOS POR SEMANA EPIDEMIOLÓGICA

Gráfico 10 – Frequência de casos e óbitos confirmados segundo semana epidemiológica de ocorrência. Alagoas, 2020 e 2021.

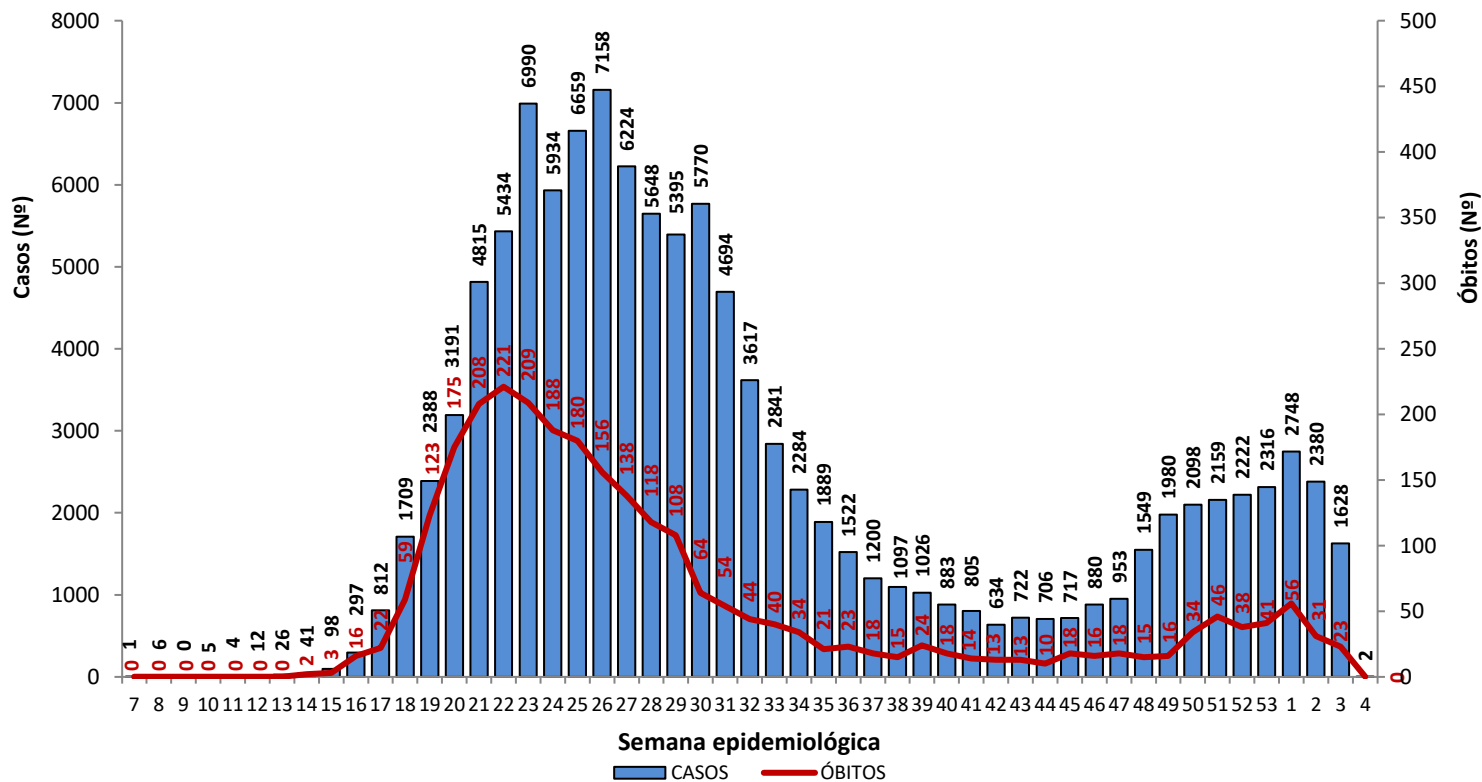

Fonte: CIEVS/AL dados em 24/01/2021.

Gráfico 11 – Frequência de casos por região (metropolitana e demais municípios) segundo semana epidemiológica de ocorrência. Alagoas, 2020 e 2021.

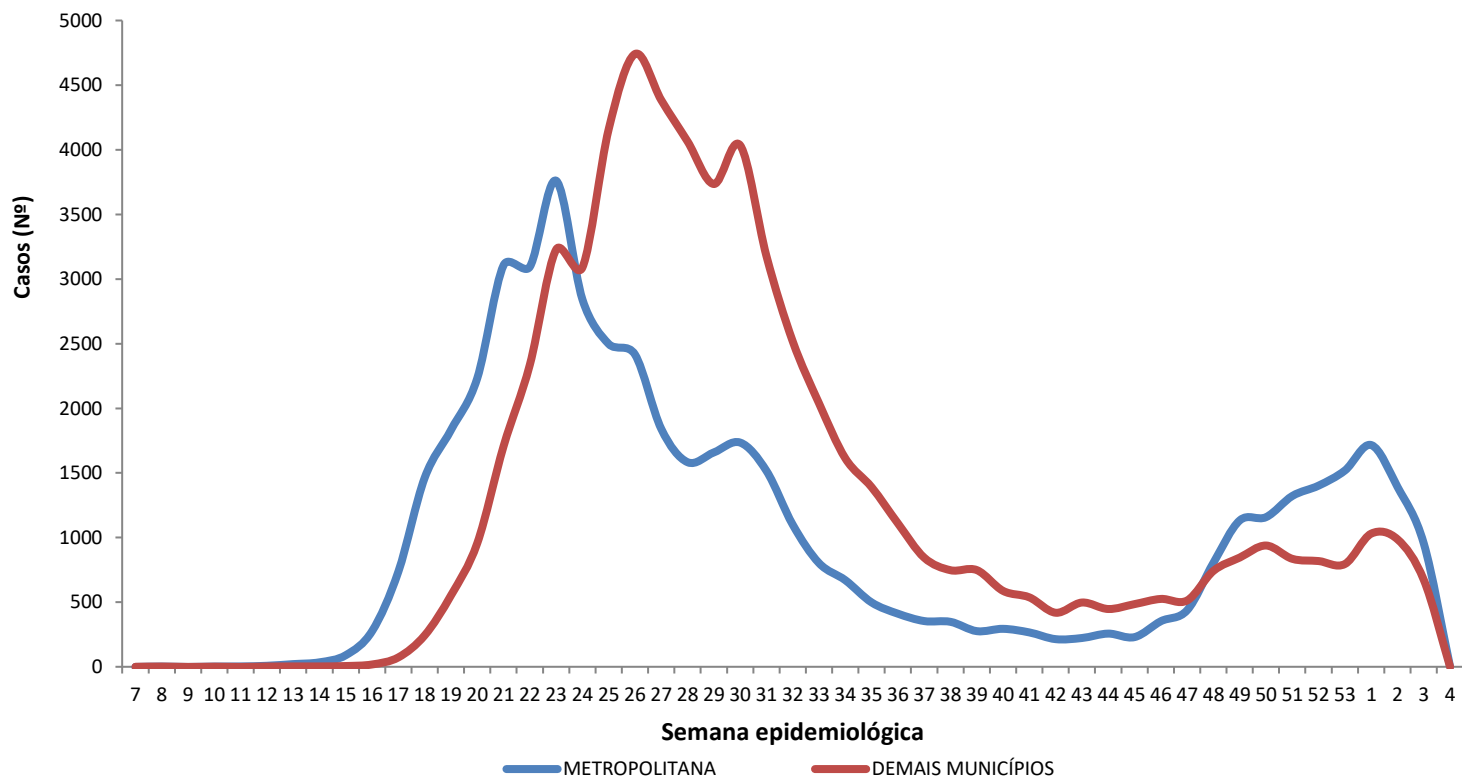

Região Metropolitana de Maceió – Barra de Santo Antônio, Barra de São Miguel, Coqueiro Seco, Maceió, Marechal Deodoro, Messias, Murici, Paripueira, Pilar, Rio Largo, Santa Luzia do Norte e Satuba.

Fonte: CIEVS/AL dados em 24/01/2021.

DISTRIBUIÇÃO ESPACIAL

Figura 3 – Taxa de incidência (por 100.000 hab.) dos casos confirmados da COVID-19, segundo município de residência. Alagoas, 2020 e 2021.



Figura 4 – Taxa de mortalidade (por 100.000 hab.) dos casos confirmados da COVID-19, segundo município de residência. Alagoas, 2020 e 2021.



24 DE JANEIRO DE 2021

Nº 324

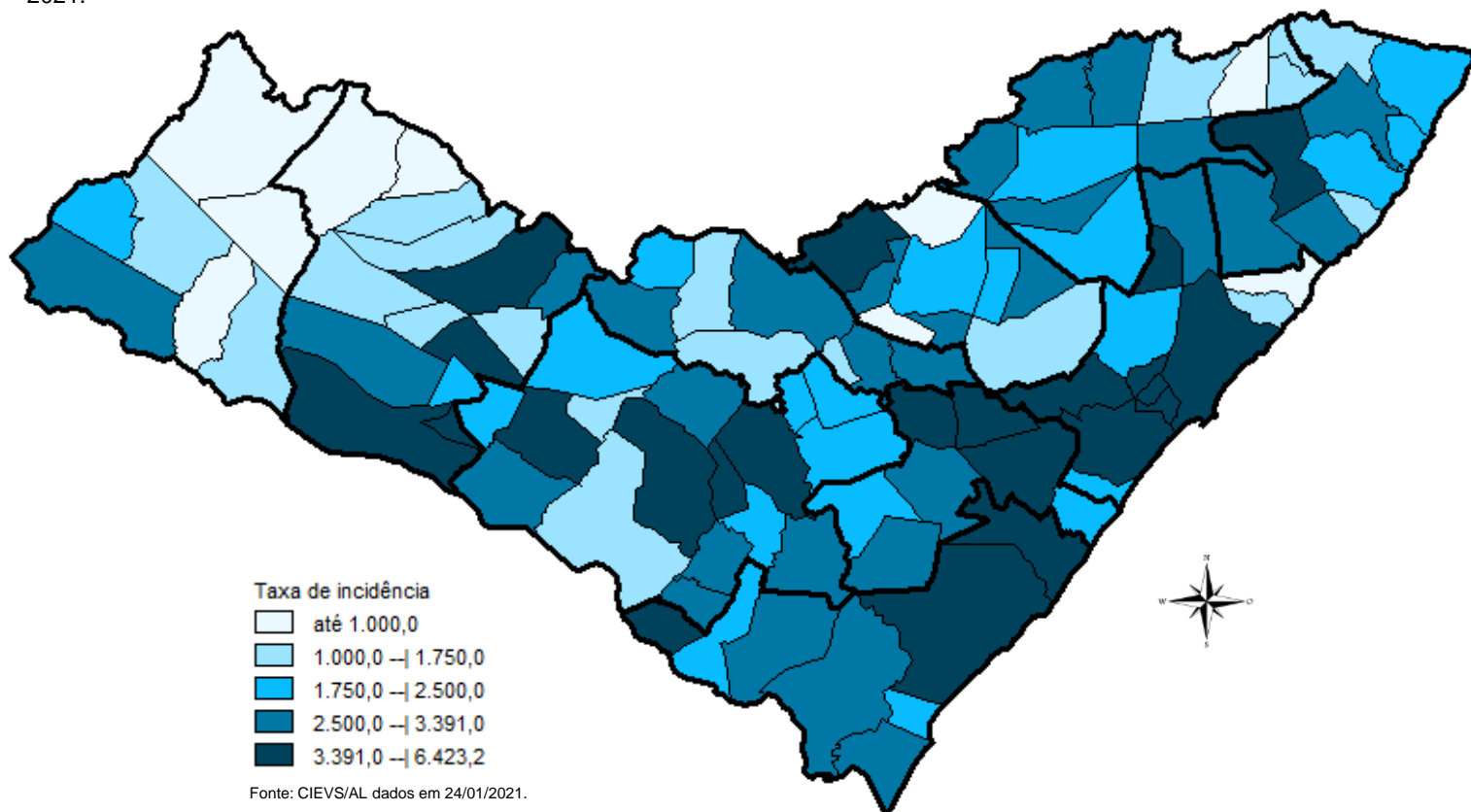
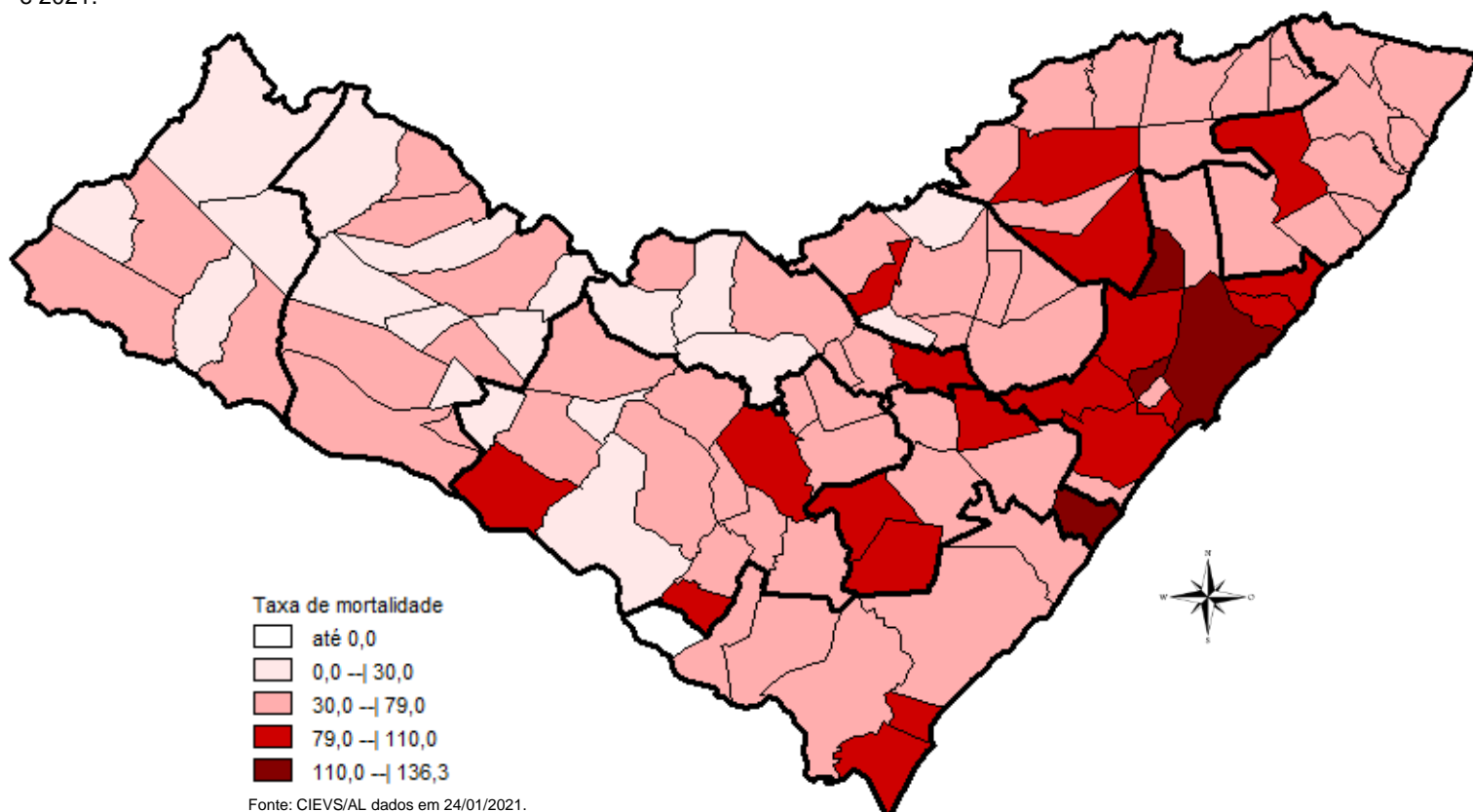
DISTRIBUIÇÃO ESPACIAL

Tabela 2 – Frequência de casos e óbitos confirmados de COVID-19, segundo município de residência. Alagoas, 2020 e 2021.

MUNICÍPIO DE RESIDÊNCIA	CASOS CONFIRMADOS	ÓBITOS CONFIRMADOS	MUNICÍPIO DE RESIDÊNCIA	CASOS CONFIRMADOS	ÓBITOS CONFIRMADOS
Água Branca	213	7	Mata Grande	239	7
Anadia	607	10	Matriz do Camaragibe	1.158	24
Arapiraca	14.990	198	Messias	689	21
Atalaia	668	27	Minador do Negrão	100	4
Barra de Santo Antônio	147	15	Monteirópolis	144	1
Barra de São Miguel	211	5	Murici	509	23
Batalha	679	12	Novo Lino	115	8
Belém	73	3	Olho d'Água das Flores	1.189	16
Belo Monte	200	6	Olho d'Água do Casado	57	2
Boca da Mata	1.306	26	Olho d'Água Grande	147	5
Branquinha	278	6	Olivença	193	3
Cacimbinhas	363	3	Ouro Branco	113	5
Cajueiro	391	16	Palestina	311	3
Campestre*	109	4	Palmeira dos Índios	2.426	47
Campo Alegre	1.706	34	Pão de Açúcar	960	10
Campo Grande	252	7	Pariconha	246	1
Canapi	75	5	Paripueira	209	11
Capela	573	7	Passo de Camaragibe	393	11
Carneiros	112	2	Paulo Jacinto	208	8
Chã Preta	51	1	Penedo	1.935	24
Coité do Noia	221	5	Piaçabuçu	476	15
Colônia Leopoldina	262	10	Pilar	1.676	29
Coqueiro Seco	339	6	Pindoba	83	1
Coruripe	2.188	34	Piranhas	368	10
Craíbas	821	14	Poço das Trincheiras	155	3
Delmiro Gouveia	1.509	33	Porto Calvo	809	18
Dois Riachos	302	3	Porto de Pedras	169	4
Estrela de Alagoas	226	5	Porto Real do Colégio*	445	10
Feira Grande	502	7	Quebrangulo	488	4
Feliz Deserto	101	4	Rio Largo	1.696	71
Flexeiras	360	8	Roteiro	165	9
Girau do Ponciano	1.413	24	Santa Luzia do Norte	290	5
Ibateguara	469	10	Santana do Ipanema	2.445	33
Igaci	308	3	Santana do Mundaú	359	7
Igreja Nova	647	9	São Brás	273	0
Inhapi	93	4	São José da Laje	730	13
Jacaré dos Homens	127	1	São José da Tapera	934	17
Jacuípe	76	3	São Luís do Quitunde	898	20
Japaratinga	181	6	São Miguel dos Campos	2.324	46
Jaramataia	61	1	São Miguel dos Milagres	130	6
Jequiá da Praia	400	9	São Sebastião	887	18
Joaquim Gomes	646	17	Satuba	594	19
Jundiá	48	3	Senador Rui Palmeira	145	4
Junqueiro	606	20	Tanque d'Arca	169	3
Lagoa da Canoa	609	13	Taquarana	368	7
Limoeiro de Anadia	608	18	Teotônio Vilela	1.385	42
Maceió	41.318	1.198	Traipu	291	8
Major Isidoro	456	9	União Dos Palmares	1.192	57
Mar Vermelho	34	1	Viçosa	561	10
Maragogi	637	19	Total	114.164**	2.678**
Maravilha	110	4			
Marechal Deodoro	3.264	46			
Maribondo	372	14			

Fonte: CIEVS/AL dados em 24/01/2021.

* Três (3) Casos/Óbitos ocorridos em outros estados (PE e SE)

** Oito (8) óbitos são residentes de outros estados: São Paulo, Pernambuco, Santa Catarina e Bahia

24 DE JANEIRO DE 2021

Nº 324

TAXA DE INCIDÊNCIA

Gráfico 12 – Taxa de incidência (por 100.000 hab.) da COVID-19, segundo município de residência. Alagoas, 2020 e 2021.

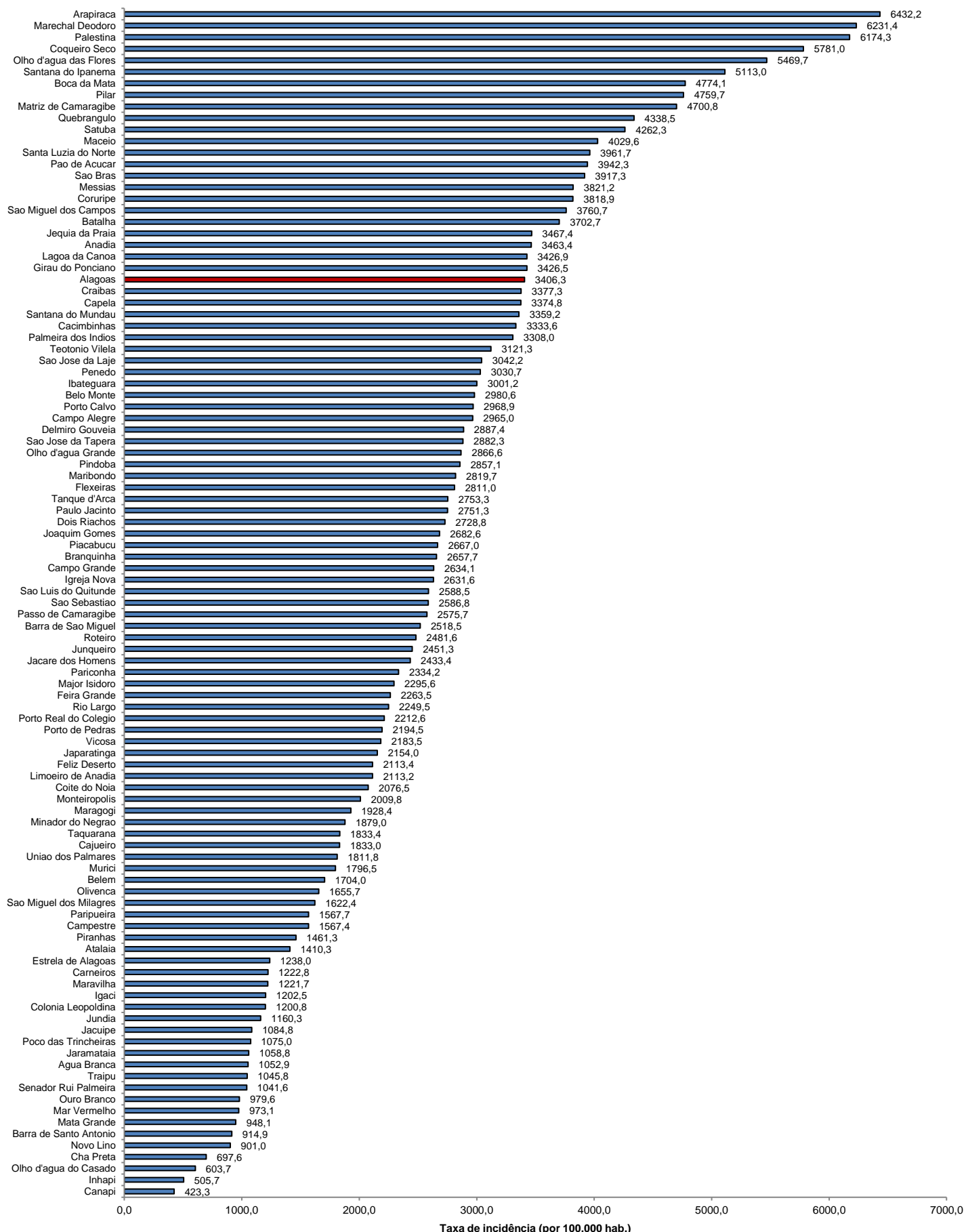

Fonte: CIEVS/AL dados em 24/01/2021. Estimativa TCU/IBGE 2019