

Informe Epidemiológico

25 DE JANEIRO DE 2021

Nº 325

Tabela 1 – Frequência de casos segundo classificação operacional para COVID-19. Alagoas, 2020 e 2021.

Casos Notificados	Em investigação		Casos Confirmados		Casos Descartados		Óbito/Letalidade	
	Nº	%	Nº	%	Nº	%	Nº	%
275.217	7.894	2,9%	114.836	41,7%	152.487	55,4%	2.692	2,3%

Fonte: CIEVS/AL dados em 25/01/2021.

Nota: Em virtude da necessidade de encerramento dos casos no e-SUS Notifica, foi solicitado aos municípios a revisão dos casos para COVID-19 que se encontravam em investigação. Desta forma foram acrescidos 487 (quatrocentos e oitenta e sete) casos referentes a 2020, que foram encerrados pelos critérios definidos no [Guia de Vigilância Epidemiológica: COVID-19](#).

SÍNDROME GRIPAL (SG)

Figura 1 – Casos confirmados de SG com confirmação laboratorial para COVID-19, segundo sexo. Alagoas, 2020 e 2021.

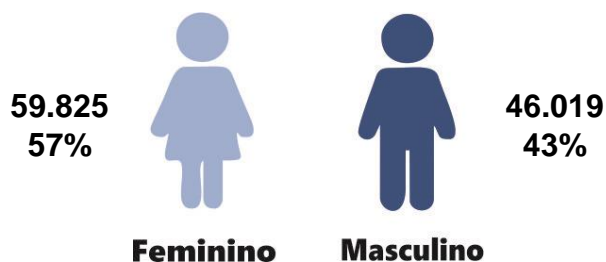

Fonte: CIEVS/AL dados em 25/01/2021.

Gráfico 1 – Frequência de casos confirmados de SG por COVID-19, segundo evolução. Alagoas, 2020 e 2021.

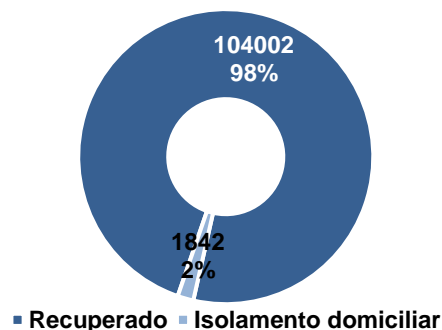

Fonte: CIEVS/AL dados em 25/01/2021.

Gráfico 2 – Casos de SG com confirmação laboratorial para COVID-19, segundo faixa etária. Alagoas, 2020 e 2021.

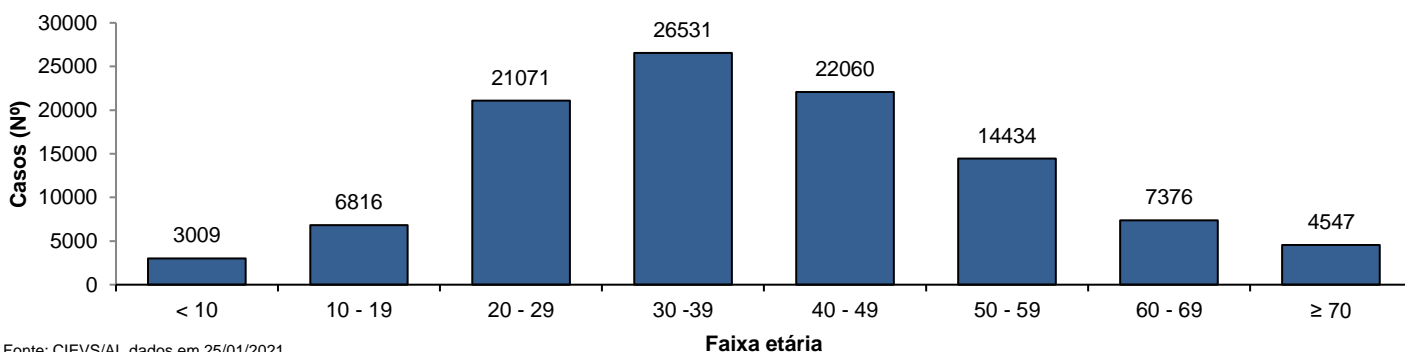

Fonte: CIEVS/AL dados em 25/01/2021.

SÍNDROME RESPIRATÓRIA AGUDA GRAVE (SRAG)

Figura 2 – Casos confirmados de SRAG com confirmação laboratorial para COVID-19, segundo sexo. Alagoas, 2020 e 2021.

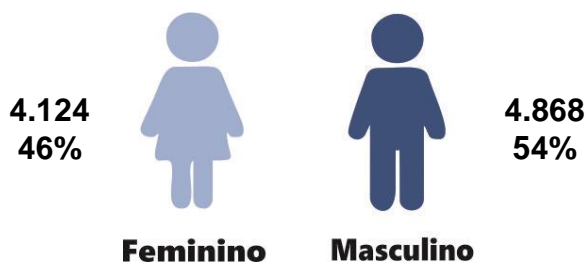

Fonte: CIEVS/AL dados em 25/01/2021.

Gráfico 3 – Frequência de casos confirmados de SRAG por COVID-19, segundo evolução. Alagoas, 2020 e 2021.

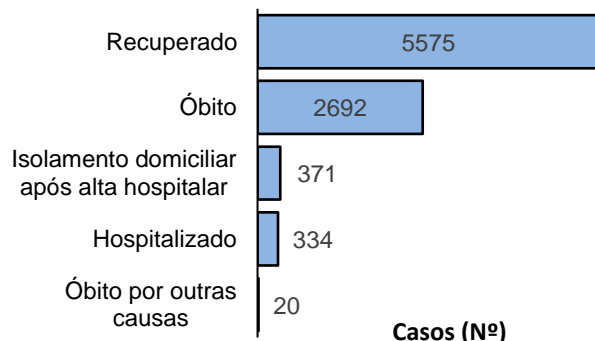

Fonte: CIEVS/AL dados em 25/01/2021.

Gráfico 4 – Frequência da faixa etária dos casos confirmados de SRAG por COVID-19. Alagoas, 2020 e 2021.

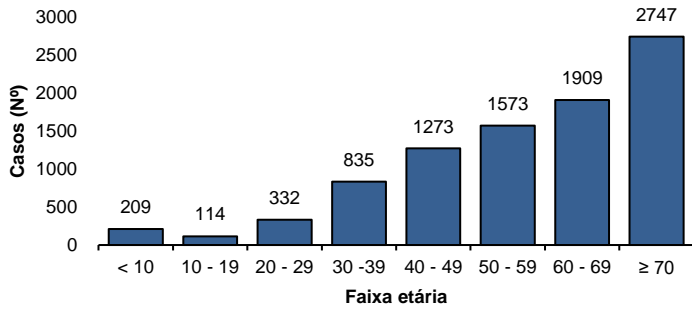

Fonte: CIEVS/AL dados em 25/01/2021.

Gráfico 5 – Frequência de casos confirmados de SRAG por COVID-19, segundo raça/cor. Alagoas, 2020 e 2021.

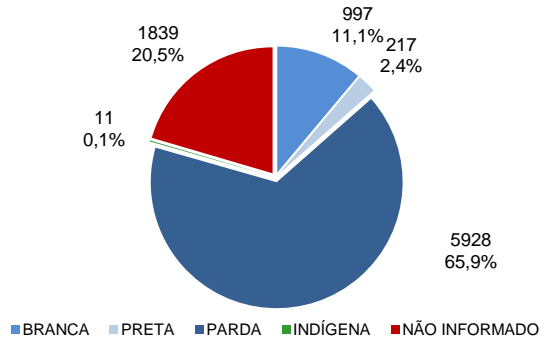

Fonte: CIEVS/AL dados em 25/01/2021.

ÓBITOS CONFIRMADOS

Gráfico 6 – Pirâmide etária dos óbitos confirmados por COVID-19, segundo sexo. Alagoas, 2020 e 2021.

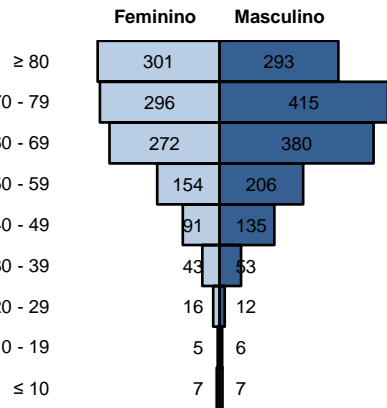

Fonte: CIEVS/AL dados em 25/01/2021.

Gráfico 7 – Frequência de óbitos confirmados por COVID-19, segundo raça/cor. Alagoas, 2020 e 2021.

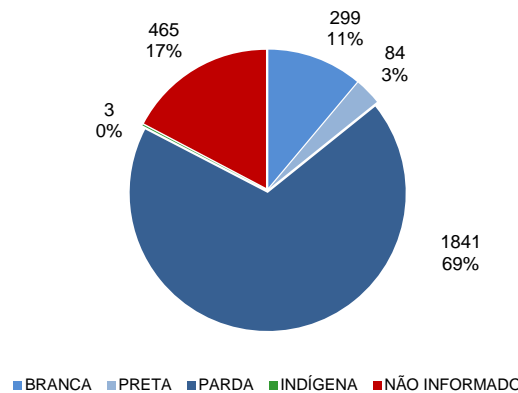

Fonte: CIEVS/AL dados em 25/01/2021.

Gráfico 8 – Frequência dos óbitos confirmados por COVID-19, segundo comorbidade e fator de risco. Alagoas, 2020 e 2021.

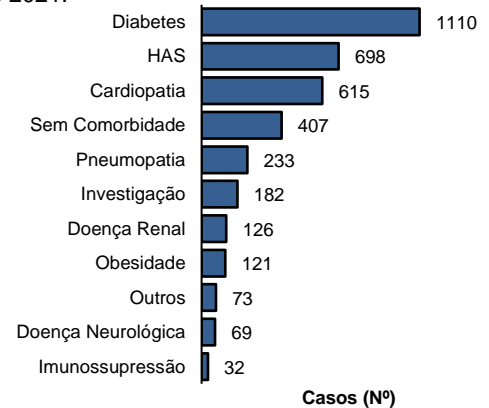

Fonte: CIEVS/AL dados em 25/01/2021.

EVOLUÇÃO DE CASOS E ÓBITOS

Gráfico 9 – Frequência de casos confirmados cumulativamente e óbitos segundo semana epidemiológica de confirmação. Alagoas, 2020 e 2021.

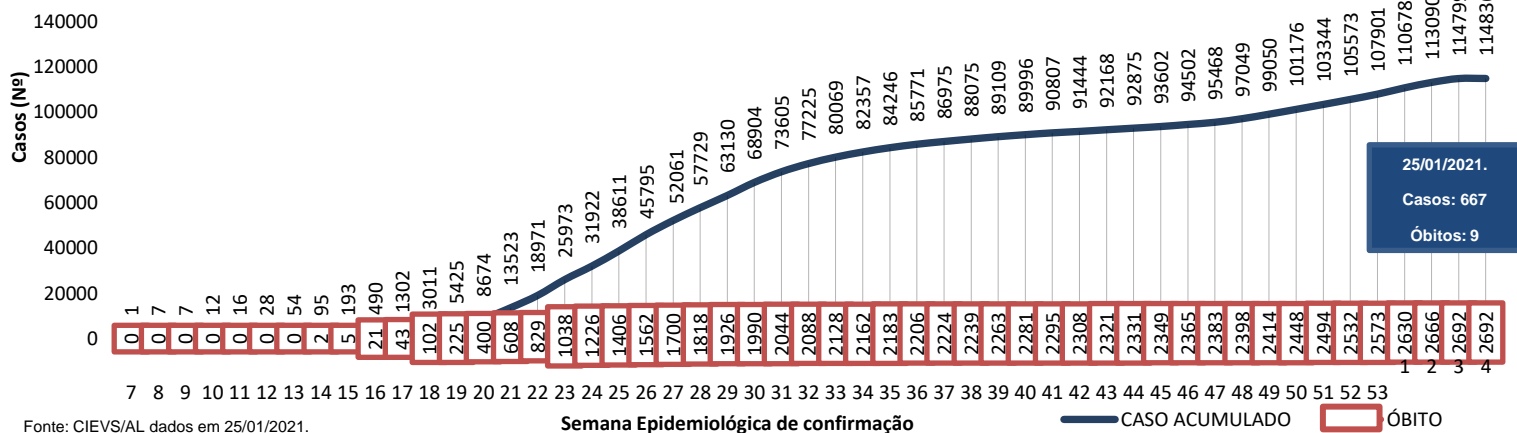

Fonte: CIEVS/AL dados em 25/01/2021.

TESTES LABORATORIAIS

QUANTITATIVO GERAL DE TESTES REALIZADOS EM 24/01/2021	
Testes Rápidos (TR)	138
Positivos	12
Negativos	126
Testes RT - PCR	0
Confirmados	0
Descartados	0
Inconclusivos	0
ESTOQUE DE TESTES DISPONÍVEIS PARA DIAGNÓSTICO	
Testes Rápidos (TR)	15.075
Kit amplificação RT-PCR (Reações)	31.985

PROFISSIONAIS DA SAÚDE

Casos confirmados (geral)	114.836
Profissionais da Saúde Confirmados	6.609
Percentual de confirmados	5,8%

Fonte: e-SUS VE dados em 25/01/2021.

EVOLUÇÃO DE CASOS E ÓBITOS POR SEMANA EPIDEMIOLÓGICA

Gráfico 10 – Frequência de casos e óbitos confirmados segundo semana epidemiológica de ocorrência. Alagoas, 2020 e 2021.

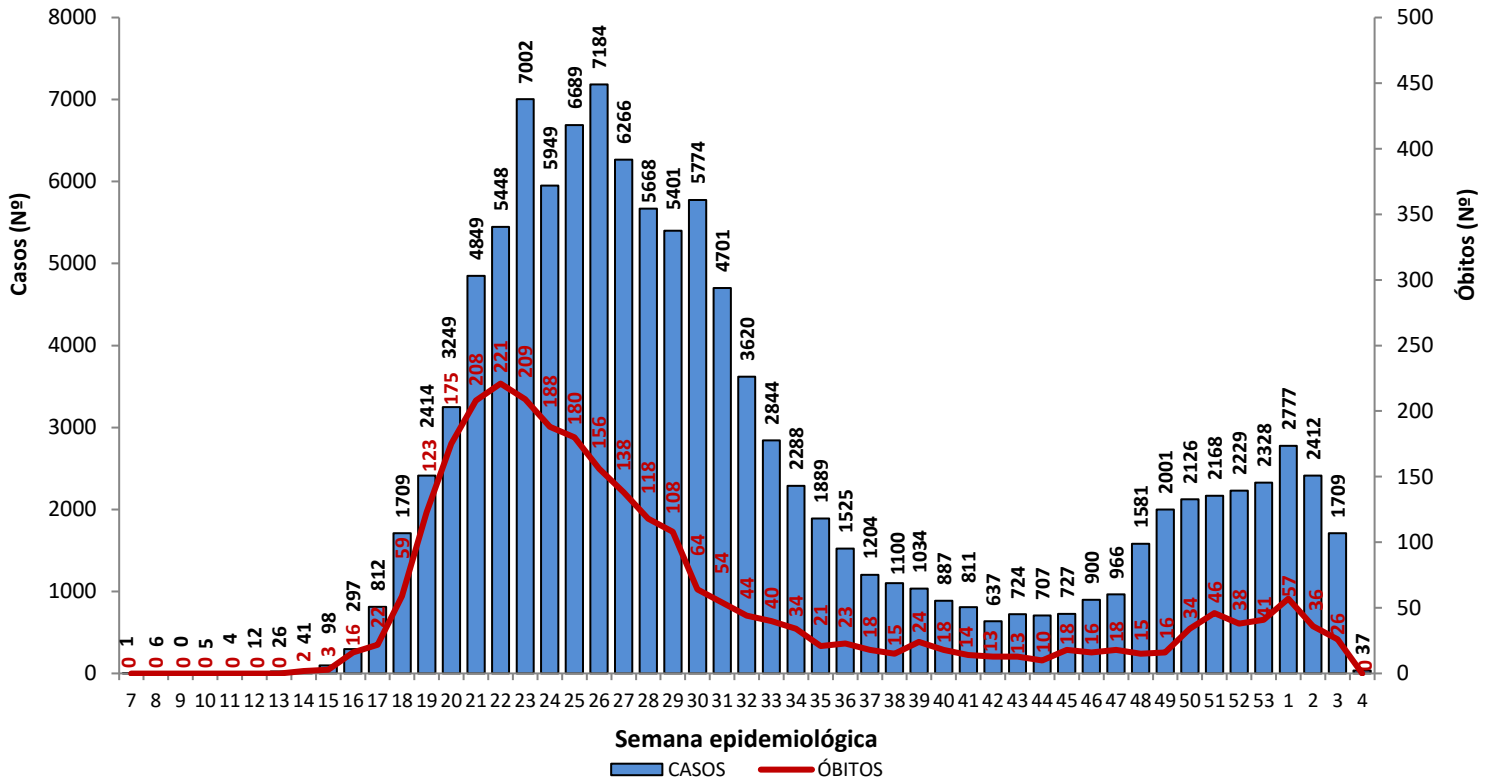

Fonte: CIEVS/AL dados em 25/01/2021.

Gráfico 11 – Frequência de casos por região (metropolitana e demais municípios) segundo semana epidemiológica de ocorrência. Alagoas, 2020 e 2021.

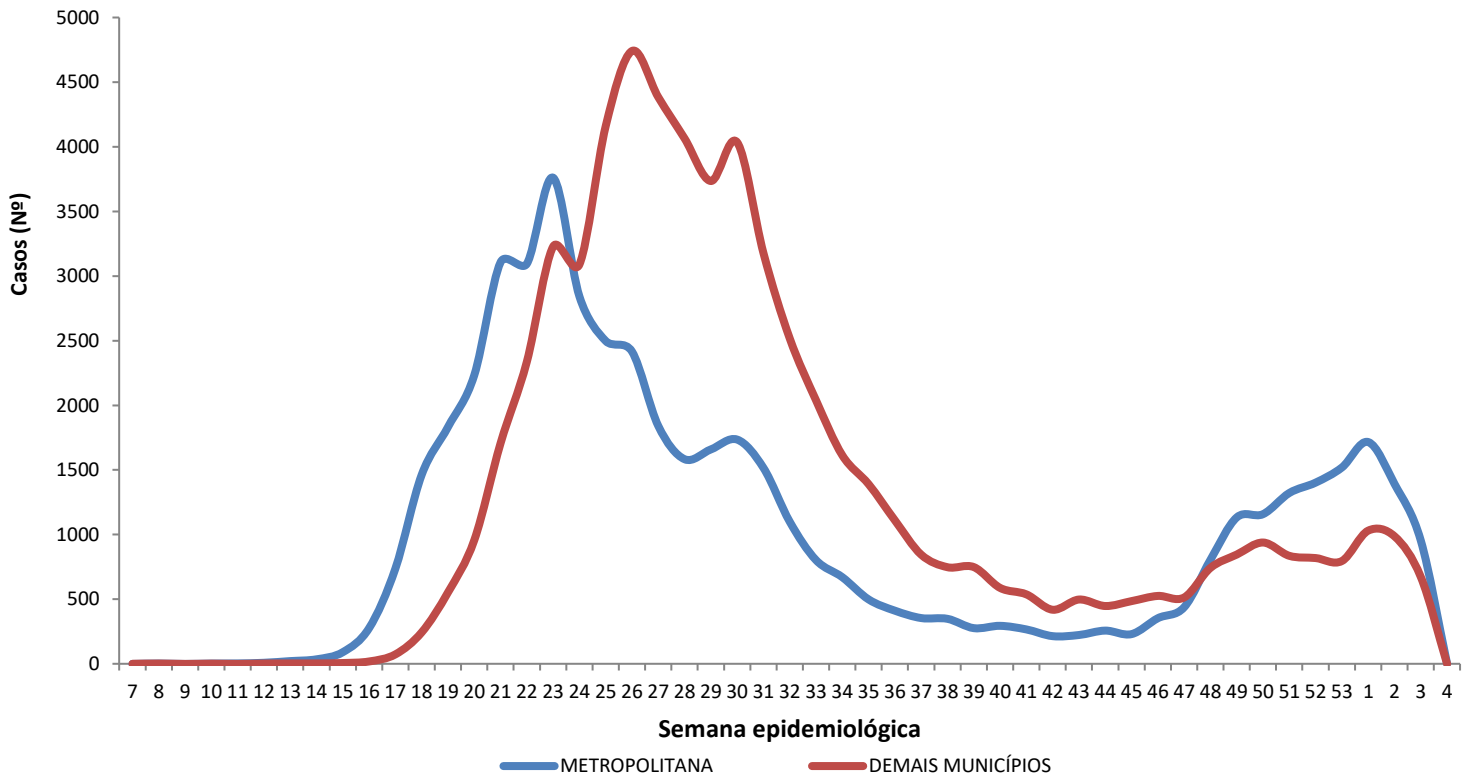

Região Metropolitana de Maceió – Barra de Santo Antônio, Barra de São Miguel, Coqueiro Seco, Maceió, Marechal Deodoro, Messias, Murici, Paripueira, Pilar, Rio Largo, Santa Luzia do Norte e Satuba.

Fonte: CIEVS/AL dados em 25/01/2021.

25 DE JANEIRO DE 2021

Nº 325

DISTRIBUIÇÃO ESPACIAL

Figura 3 – Taxa de incidência (por 100.000 hab.) dos casos confirmados da COVID-19, segundo município de residência. Alagoas, 2020 e 2021.



Figura 4 – Taxa de mortalidade (por 100.000 hab.) dos casos confirmados da COVID-19, segundo município de residência. Alagoas, 2020 e 2021.



25 DE JANEIRO DE 2021

Nº 325

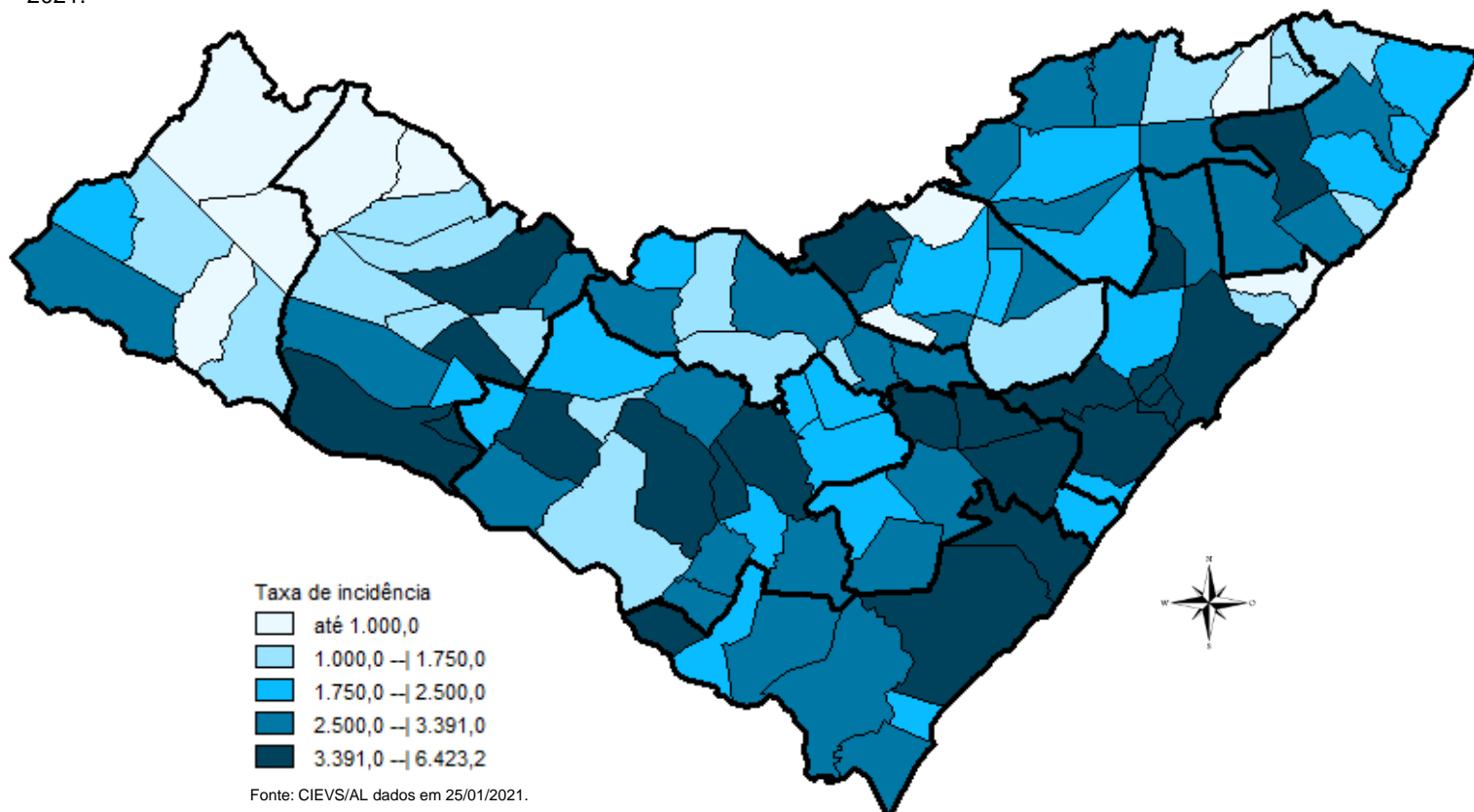
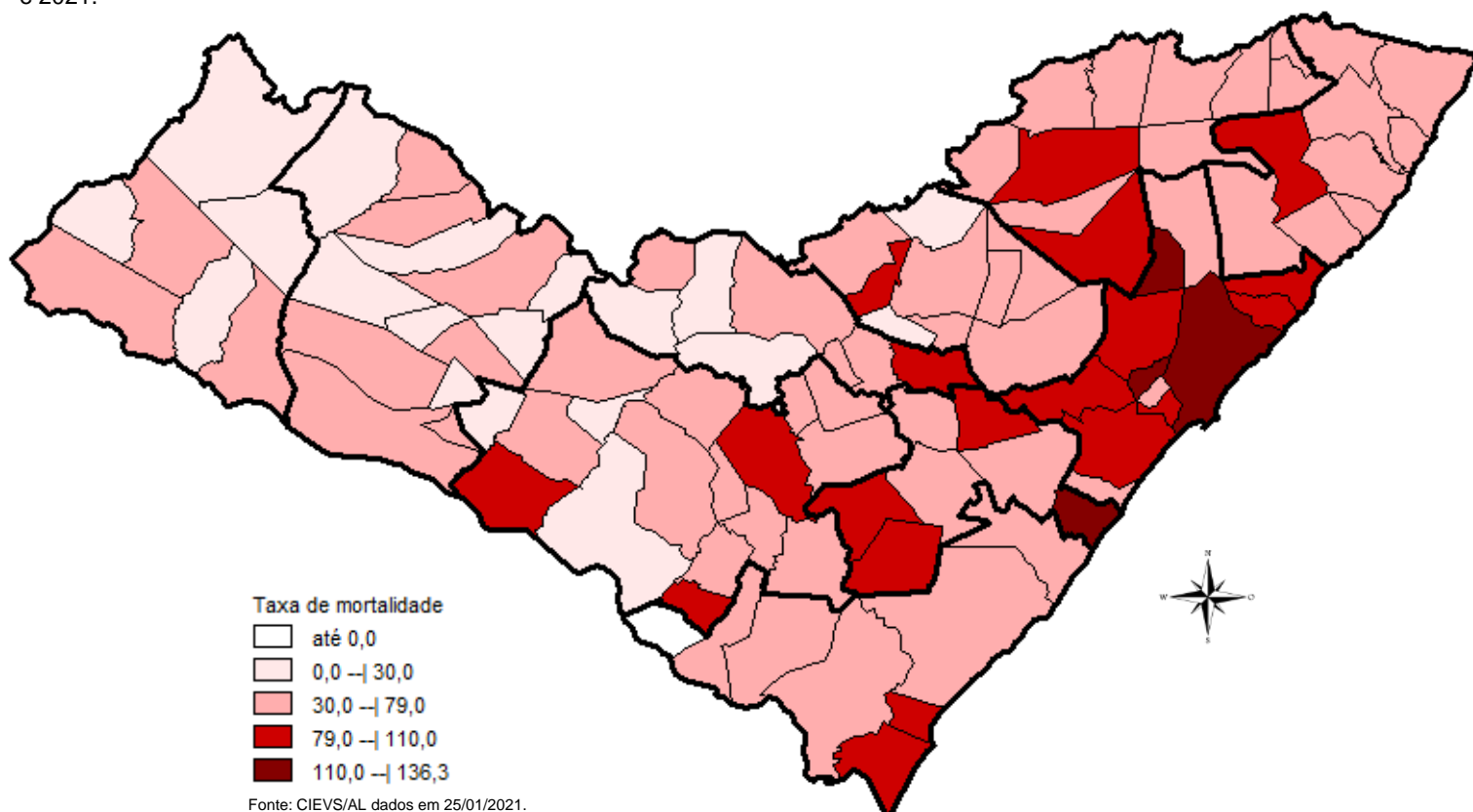
DISTRIBUIÇÃO ESPACIAL

Tabela 2 – Frequência de casos e óbitos confirmados de COVID-19, segundo município de residência. Alagoas, 2020 e 2021.

MUNICÍPIO DE RESIDÊNCIA	CASOS CONFIRMADOS	ÓBITOS CONFIRMADOS	MUNICÍPIO DE RESIDÊNCIA	CASOS CONFIRMADOS	ÓBITOS CONFIRMADOS
Água Branca	213	7	Mata Grande	239	7
Anadia	607	10	Matriz do Camaragibe	1.158	24
Arapiraca	15.015	199	Messias	690	21
Atalaia	668	27	Minador do Negrão	100	4
Barra de Santo Antônio	148	15	Monteirópolis	145	1
Barra de São Miguel	211	5	Murici	509	23
Batalha	679	12	Novo Lino	115	8
Belém	73	3	Olho d'Água das Flores	1.189	16
Belo Monte	201	6	Olho d'Água do Casado	57	2
Boca da Mata	1.306	26	Olho d'Água Grande	147	5
Branquinha	278	6	Olivença	193	3
Cacimbinhas	365	3	Ouro Branco	113	5
Cajueiro	391	17	Palestina	311	3
Campestre*	109	4	Palmeira dos Índios	2.430	47
Campo Alegre	1.707	34	Pão de Açúcar	960	10
Campo Grande	252	7	Pariconha	246	1
Canapi	75	5	Paripueira	209	11
Capela	573	7	Passo de Camaragibe	393	11
Carneiros	112	2	Paulo Jacinto	208	8
Chã Preta	51	1	Penedo	1.936	24
Coité do Noia	222	5	Piaçabuçu	477	15
Colônia Leopoldina	262	10	Pilar	1.676	29
Coqueiro Seco	339	6	Pindoba	83	1
Coruripe	2.190	34	Piranhas	371	10
Craíbas	821	14	Poço das Trincheiras	155	3
Delmiro Gouveia	1.509	34	Porto Calvo	810	18
Dois Riachos	303	3	Porto de Pedras	169	4
Estrela de Alagoas	226	5	Porto Real do Colégio*	446	10
Feira Grande	502	7	Quebrangulo	488	4
Feliz Deserto	101	4	Rio Largo	1.696	71
Flexeiras	361	8	Roteiro	165	9
Girau do Ponciano	1.413	24	Santa Luzia do Norte	290	5
Ibateguara	470	10	Santana do Ipanema	2.446	33
Igaci	308	3	Santana do Mundaú	360	7
Igreja Nova	647	9	São Brás	273	0
Inhapi	93	4	São José da Laje	731	13
Jacaré dos Homens	127	1	São José da Tapera	935	17
Jacuípe	76	3	São Luís do Quitunde	899	20
Japaratinga	181	6	São Miguel dos Campos	2.331	46
Jaramataia	61	1	São Miguel dos Milagres	130	6
Jequiá da Praia	400	9	São Sebastião	888	19
Joaquim Gomes	646	17	Satuba	595	19
Jundiá	48	3	Senador Rui Palmeira	145	4
Junqueiro	606	20	Tanque d'Arca	169	3
Lagoa da Canoa	610	13	Taquarana	370	8
Limoeiro de Anadia	609	18	Teotônio Vilela	1.385	42
Maceió	41.908	1.202	Traipu	291	8
Major Isidoro	457	9	União Dos Palmares	1.194	57
Mar Vermelho	34	1	Viçosa	563	10
Maragogi	638	19	Total	114.831**	2.687**
Maravilha	110	4			
Marechal Deodoro	3.267	46			
Maribondo	373	14			

Fonte: CIEVS/AL dados em 25/01/2021.

* Três (3) Casos/Óbitos ocorridos em outros estados (PE e SE)

** Oito (8) óbitos são residentes de outros estados: São Paulo, Pernambuco, Santa Catarina e Bahia

25 DE JANEIRO DE 2021

Nº 325

TAXA DE INCIDÊNCIA

Gráfico 12 – Taxa de incidência (por 100.000 hab.) da COVID-19, segundo município de residência. Alagoas, 2020 e 2021.

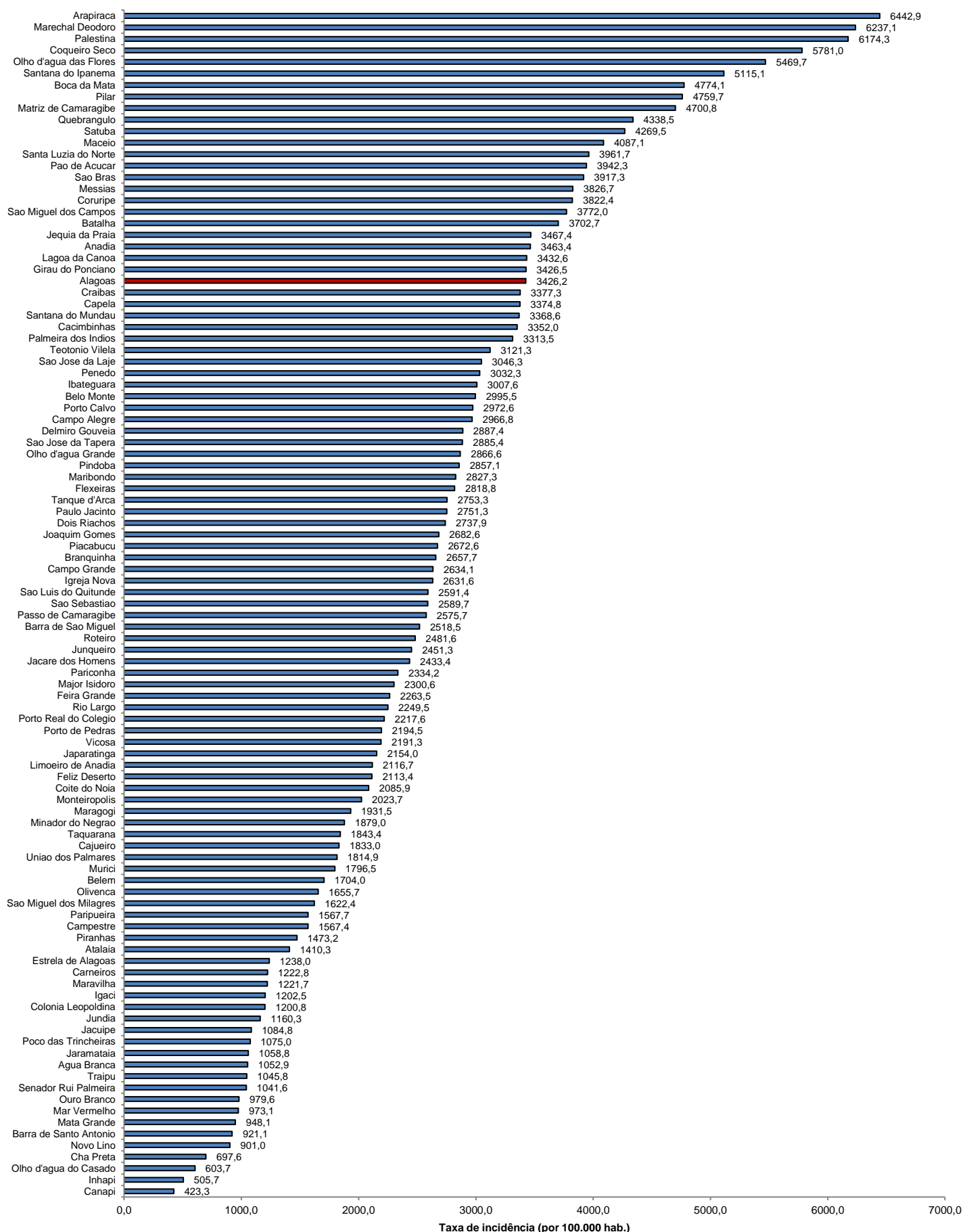

Fonte: CIEVS/AL dados em 25/01/2021. Estimativa TCU/IBGE 2019