

**Informe Epidemiológico**

**30 DE JANEIRO DE 2021**

**Nº 330**

**Tabela 1** – Frequência de casos segundo classificação operacional para COVID-19. Alagoas, 2020 e 2021.

Casos Notificados	Em investigação		Casos Confirmados		Casos Descartados		Óbito/Letalidade	
	Nº	%	Nº	%	Nº	%	Nº	%
282.408	8.045	2,8%	117.287	41,5%	157.076	55,6%	2.737	2,3%

Fonte: CIEVS/AL dados em 30/01/2021.

**SÍNDROME GRIPAL (SG)**

**Figura 1** – Casos confirmados de SG com confirmação laboratorial para COVID-19, segundo sexo. Alagoas, 2020 e 2021.

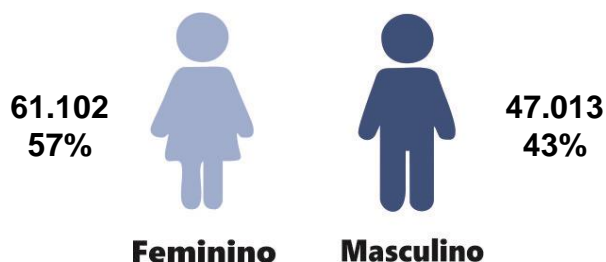

Fonte: CIEVS/AL dados em 30/01/2021.

**Gráfico 1** – Frequência de casos confirmados de SG por COVID-19, segundo evolução. Alagoas, 2020 e 2021.

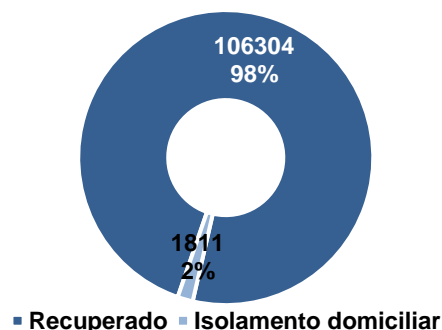

Fonte: CIEVS/AL dados em 30/01/2021.

**Gráfico 2** – Casos de SG com confirmação laboratorial para COVID-19, segundo faixa etária. Alagoas, 2020 e 2021.

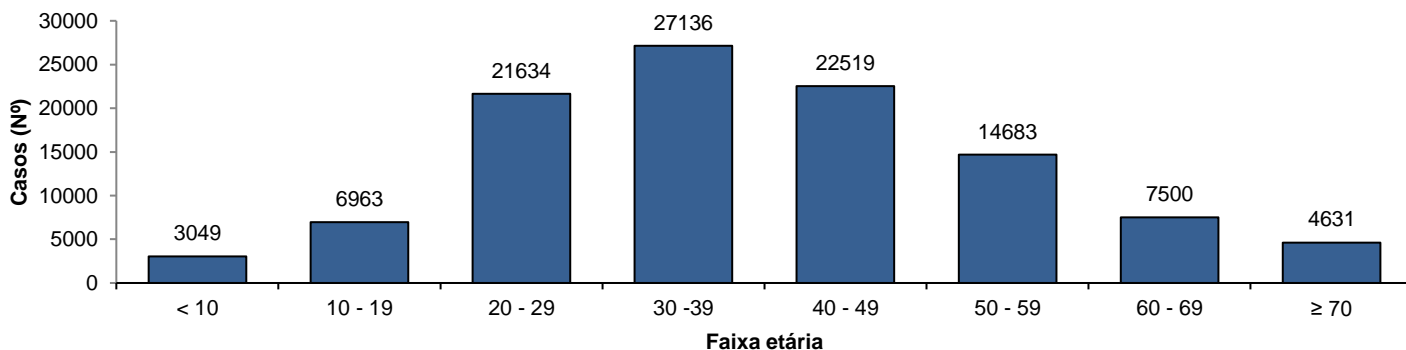

Fonte: CIEVS/AL dados em 30/01/2021.

**SÍNDROME RESPIRATÓRIA AGUDA GRAVE (SRAG)**

**Figura 2** – Casos confirmados de SRAG com confirmação laboratorial para COVID-19, segundo sexo. Alagoas, 2020 e 2021.

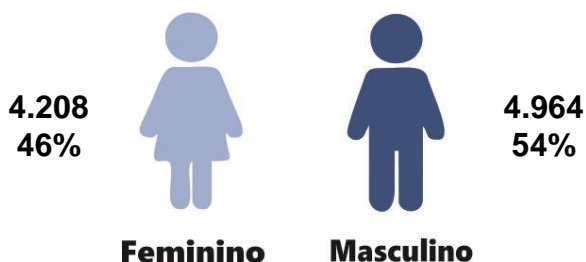

Fonte: CIEVS/AL dados em 30/01/2021.

**Gráfico 3** – Frequência de casos confirmados de SRAG por COVID-19, segundo evolução. Alagoas, 2020 e 2021.

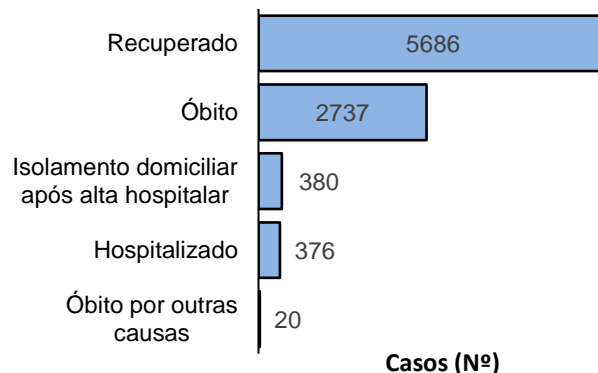

Fonte: CIEVS/AL dados em 30/01/2021.

\* Vinte e sete (27) hospitalizados são residentes do Estado do Amazonas.

**Gráfico 4** – Frequência da faixa etária dos casos confirmados de SRAG por COVID-19. Alagoas, 2020 e 2021.

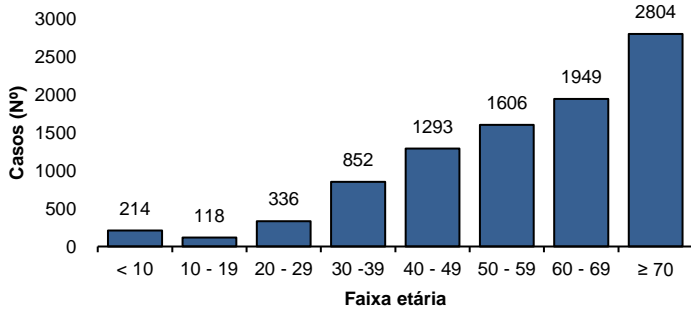

Fonte: CIEVS/AL dados em 30/01/2021.

**Gráfico 5** – Frequência de casos confirmados de SRAG por COVID-19, segundo raça/cor. Alagoas, 2020 e 2021.

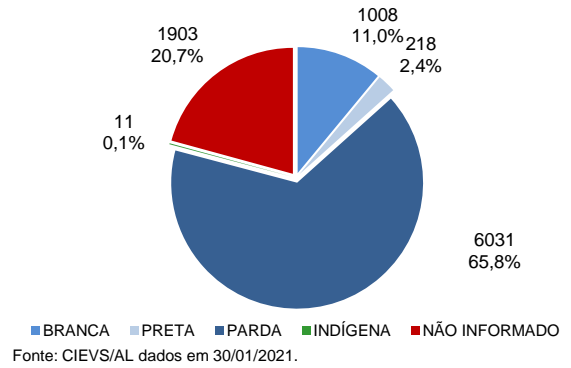

Fonte: CIEVS/AL dados em 30/01/2021.

**ÓBITOS CONFIRMADOS**

**Gráfico 6** – Pirâmide etária dos óbitos confirmados por COVID-19, segundo sexo. Alagoas, 2020 e 2021.

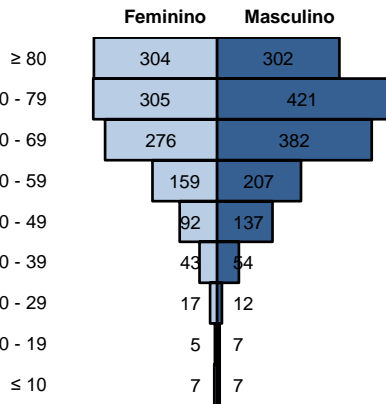

Fonte: CIEVS/AL dados em 30/01/2021.

**Gráfico 7** – Frequência de óbitos confirmados por COVID-19, segundo raça/cor. Alagoas, 2020 e 2021.

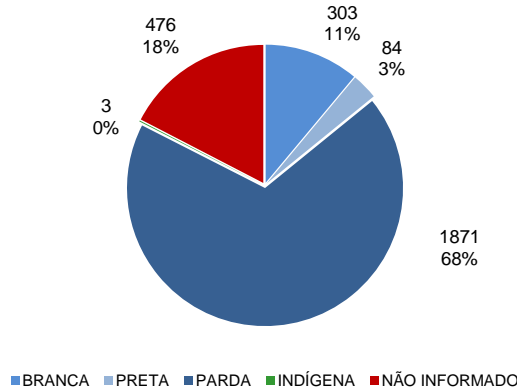

Fonte: CIEVS/AL dados em 30/01/2021.

**Gráfico 8** – Frequência dos óbitos confirmados por COVID-19, segundo comorbidade e fator de risco. Alagoas, 2020 e 2021.

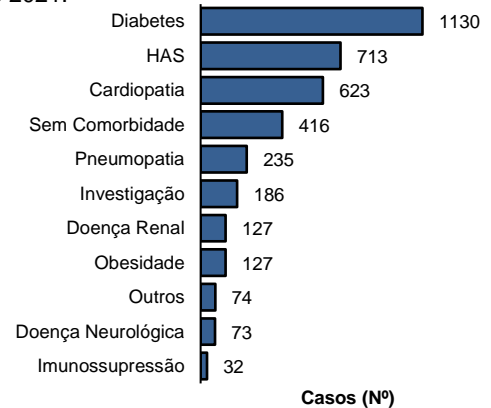

Fonte: CIEVS/AL dados em 30/01/2021.

**EVOLUÇÃO DE CASOS E ÓBITOS**

**Gráfico 9** – Frequência de casos confirmados cumulativamente e óbitos segundo semana epidemiológica de confirmação. Alagoas, 2020 e 2021.

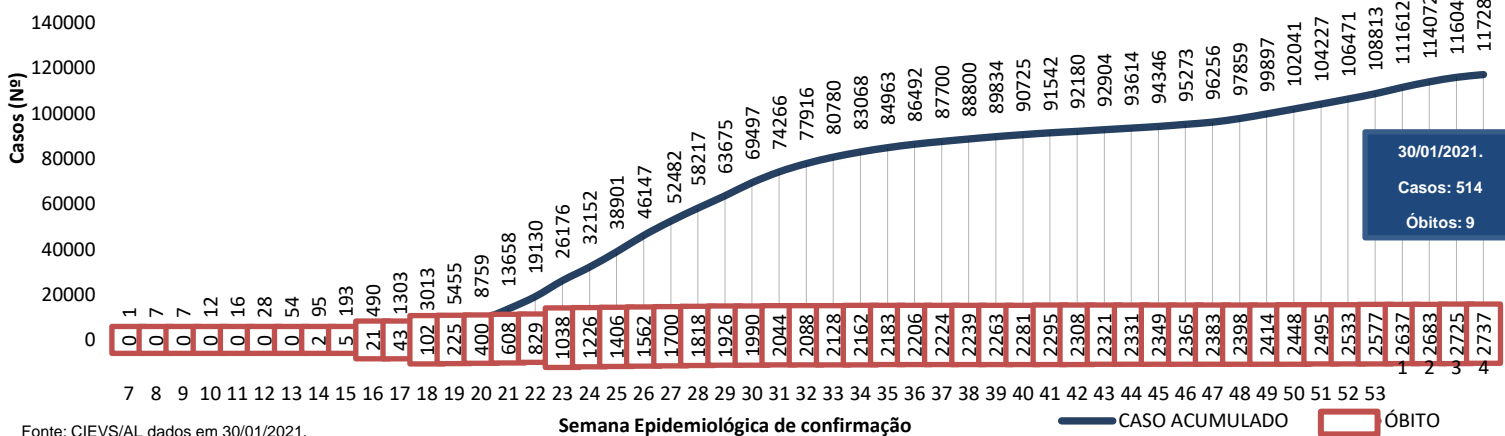

Fonte: CIEVS/AL dados em 30/01/2021.

**TESTES LABORATORIAIS**

**QUANTITATIVO GERAL DE TESTES REALIZADOS EM 29/01/2021**

<b>Testes Rápidos (TR)</b>	<b>172</b>
Positivos	12
Negativos	160
<b>Testes RT - PCR</b>	<b>270</b>
Confirmados	126
Descartados	135
Inconclusivos	6

**ESTOQUE DE TESTES DISPONÍVEIS PARA DIAGNÓSTICO**

<b>Testes Rápidos (TR)</b>	<b>12.675</b>
<b>Kit amplificação RT-PCR (Reações)</b>	<b>30.904</b>

**PROFISSIONAIS DA SAÚDE**

<b>Casos confirmados (geral)</b>	<b>117.287</b>
<b>Profissionais da Saúde Confirmados</b>	<b>6.644</b>
<b>Percentual de confirmados</b>	<b>5,7%</b>

Fonte: e-SUS VE dados em 30/01/2021.

EVOLUÇÃO DE CASOS E ÓBITOS POR SEMANA EPIDEMIOLÓGICA

Gráfico 10 – Frequência de casos e óbitos confirmados segundo semana epidemiológica de ocorrência. Alagoas, 2020 e 2021.

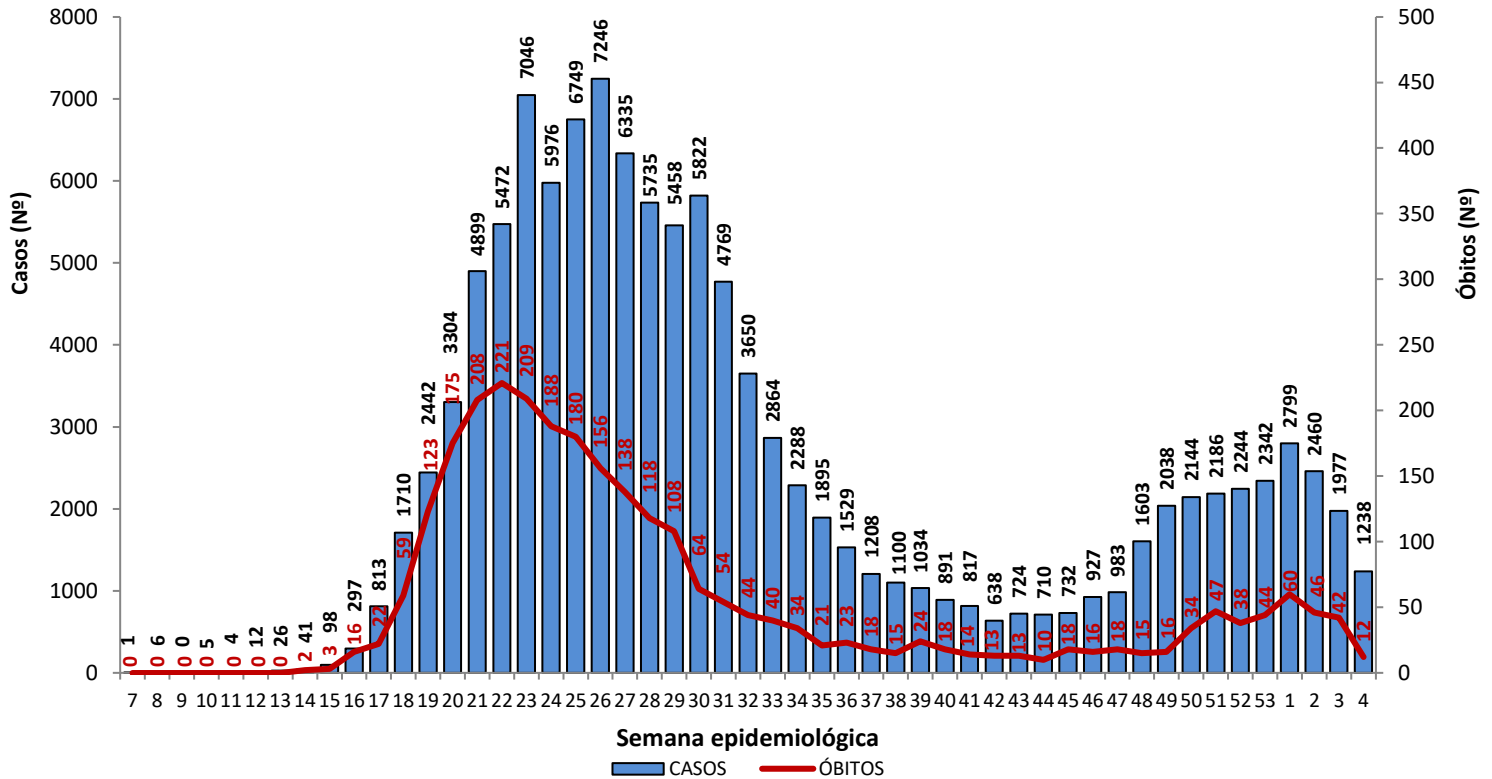

Fonte: CIEVS/AL dados em 30/01/2021.

Gráfico 11 – Frequência de casos por região (metropolitana e demais municípios) segundo semana epidemiológica de ocorrência. Alagoas, 2020 e 2021.

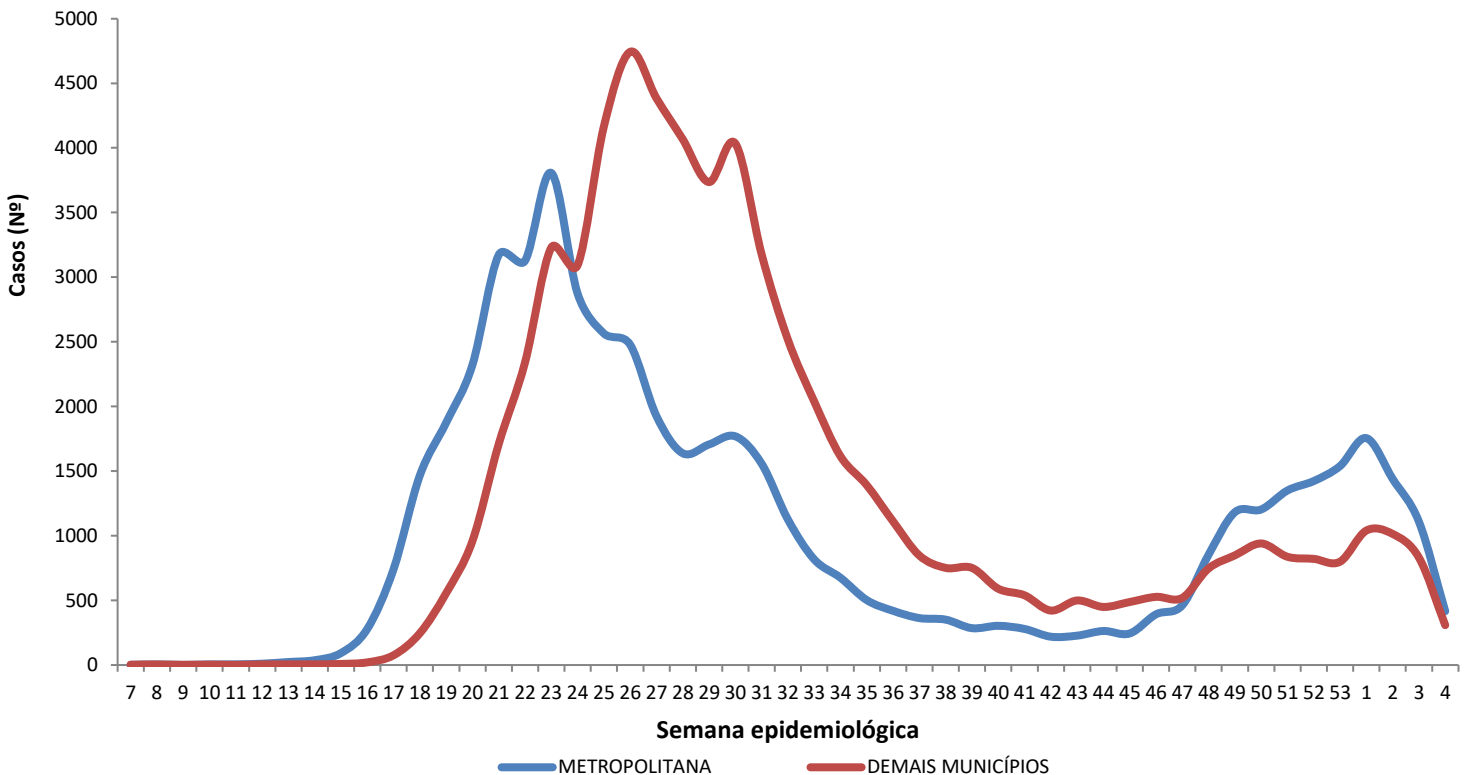

Região Metropolitana de Maceió – Barra de Santo Antônio, Barra de São Miguel, Coqueiro Seco, Maceió, Marechal Deodoro, Messias, Murici, Paripueira, Pilar, Rio Largo, Santa Luzia do Norte e Satuba.

Fonte: CIEVS/AL dados em 30/01/2021.

## DISTRIBUIÇÃO ESPACIAL

**Figura 3** – Taxa de incidência (por 100.000 hab.) dos casos confirmados da COVID-19, segundo município de residência. Alagoas, 2020 e 2021.

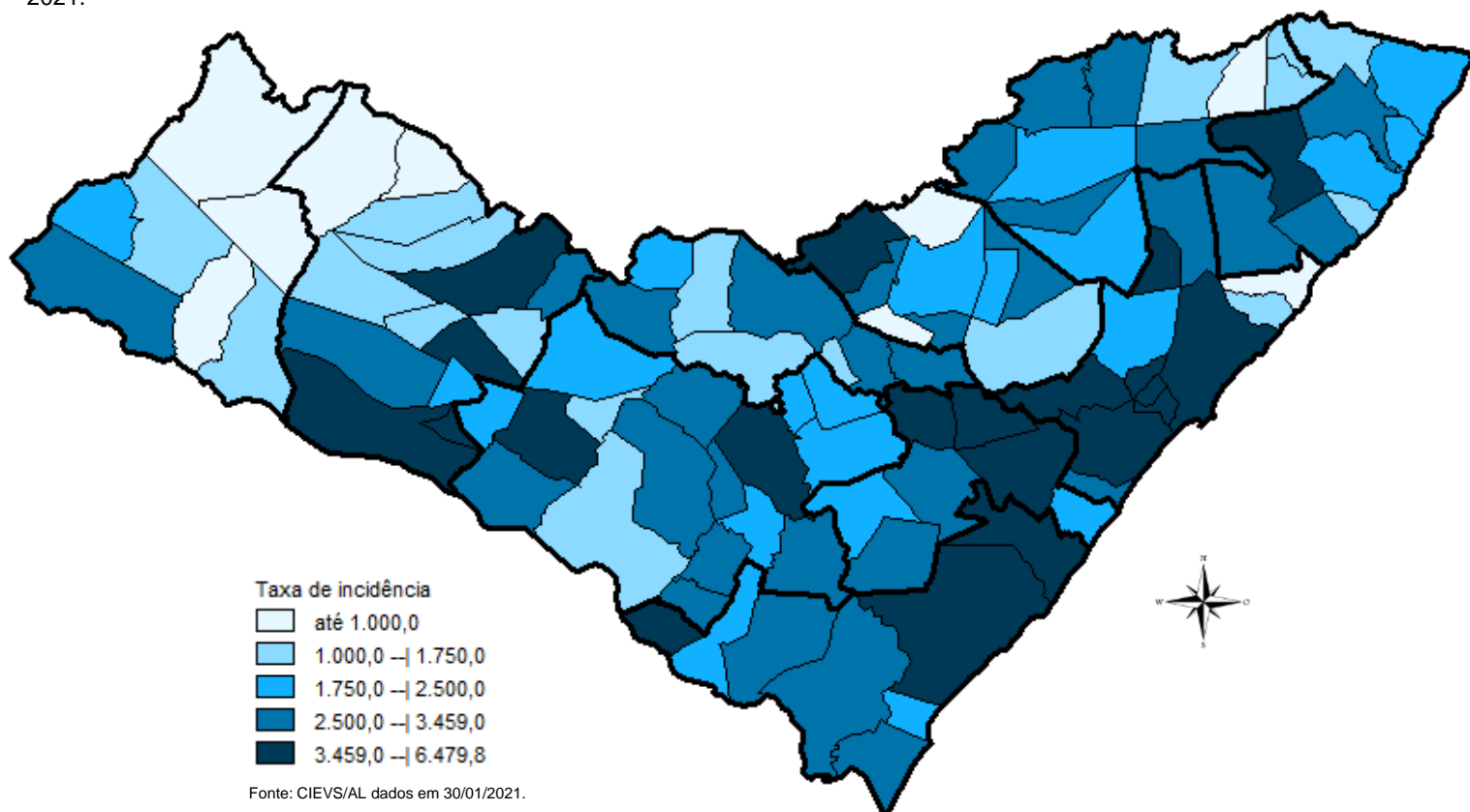

**Figura 4** – Taxa de mortalidade (por 100.000 hab.) dos casos confirmados da COVID-19, segundo município de residência. Alagoas, 2020 e 2021.

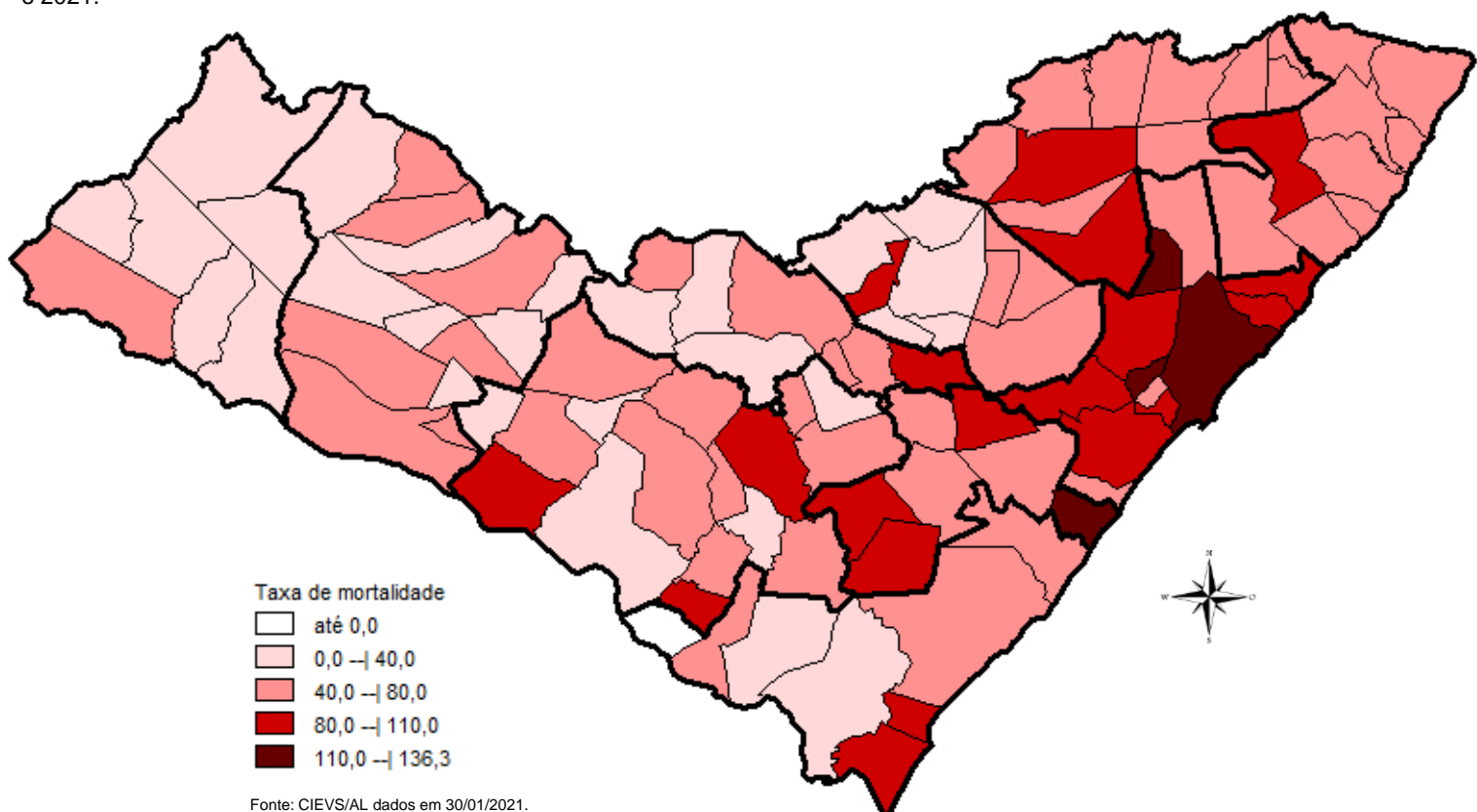

30 DE JANEIRO DE 2021

Nº 330

## DISTRIBUIÇÃO ESPACIAL

Tabela 2 – Frequência de casos e óbitos confirmados de COVID-19, segundo município de residência. Alagoas, 2020 e 2021.

MUNICÍPIO DE RESIDÊNCIA	CASOS CONFIRMADOS	ÓBITOS CONFIRMADOS	MUNICÍPIO DE RESIDÊNCIA	CASOS CONFIRMADOS	ÓBITOS CONFIRMADOS
Água Branca	221	9	Mata Grande	242	8
Anadia	625	10	Matriz do Camaragibe	1.160	24
Arapiraca	15.180	200	Messias	693	21
Atalaia	677	27	Minador do Negrão	100	4
Barra de Santo Antônio	148	15	Monteirópolis	143	1
Barra de São Miguel	213	5	Murici	512	23
Batalha	681	13	Novo Lino	116	8
Belém	73	3	Olho d'Água das Flores	1.192	17
Belo Monte	206	6	Olho d'Água do Casado	57	2
Boca da Mata	1.307	26	Olho d'Água Grande	147	5
Branquinha	279	6	Olivença	194	3
Cacimbinhas	368	3	Ouro Branco	118	5
Cajueiro	395	18	Palestina	311	3
Campestre*	111	5	Palmeira dos Índios	2.488	47
Campo Alegre	1.718	34	Pão de Açúcar	960	11
Campo Grande	252	7	Pariconha	264	1
Canapi	75	5	Paripueira	211	11
Capela	579	8	Passo de Camaragibe	396	11
Carneiros	116	2	Paulo Jacinto	209	8
Chã Preta	52	1	Penedo	1.950	25
Coité do Noia	225	7	Piaçabuçu	478	15
Colônia Leopoldina	263	10	Pilar	1.690	29
Coqueiro Seco	339	6	Pindoba	83	1
Coruripe	2.235	34	Piranhas	373	10
Craíbas	828	14	Poço das Trincheiras	159	3
Delmiro Gouveia	1.600	35	Porto Calvo	815	18
Dois Riachos	316	3	Porto de Pedras	170	4
Estrela de Alagoas	233	5	Porto Real do Colégio*	447	10
Feira Grande	502	7	Quebrangulo	499	6
Feliz Deserto	103	4	Rio Largo	1.732	72
Flexeiras	361	8	Roteiro	166	9
Girau do Ponciano	1.413	24	Santa Luzia do Norte	297	5
Ibateguara	470	10	Santana do Ipanema	2.495	34
Igaci	313	3	Santana do Mundaú	367	7
Igreja Nova	653	9	São Brás	274	0
Inhapi	105	4	São José da Laje	733	13
Jacaré dos Homens	127	1	São José da Tapera	937	17
Jacuípe	79	3	São Luís do Quitunde	900	20
Japaratinga	181	6	São Miguel dos Campos	2.354	46
Jaramataia	61	1	São Miguel dos Milagres	131	6
Jequiá da Praia	400	9	São Sebastião	893	19
Joaquim Gomes	650	17	Satuba	610	19
Jundiá	48	3	Senador Rui Palmeira	149	4
Junqueiro	608	20	Tanque d'Arca	175	3
Lagoa da Canoa	612	13	Taquarana	375	8
Limoeiro de Anadia	617	19	Teotônio Vilela	1.386	42
Maceió	43.476	1.227	Traipu	292	8
Major Isidoro	461	9	União Dos Palmares	1.212	57
Mar Vermelho	34	1	Viçosa	585	10
Maragogi	646	19	<b>Total</b>	<b>117.282**</b>	<b>2.732**</b>
Maravilha	111	5			
Marechal Deodoro	3.323	46			
Maribondo	373	14			

Fonte: CIEVS/AL dados em 30/01/2021.

\* Três (3) Casos/Óbitos ocorridos em outros estados (PE e SE)

\*\* Oito (8) óbitos são residentes de outros estados: São Paulo, Pernambuco, Santa Catarina e Bahia

30 DE JANEIRO DE 2021

Nº 330

## TAXA DE INCIDÊNCIA

Gráfico 12 – Taxa de incidência (por 100.000 hab.) da COVID-19, segundo município de residência. Alagoas, 2020 e 2021.

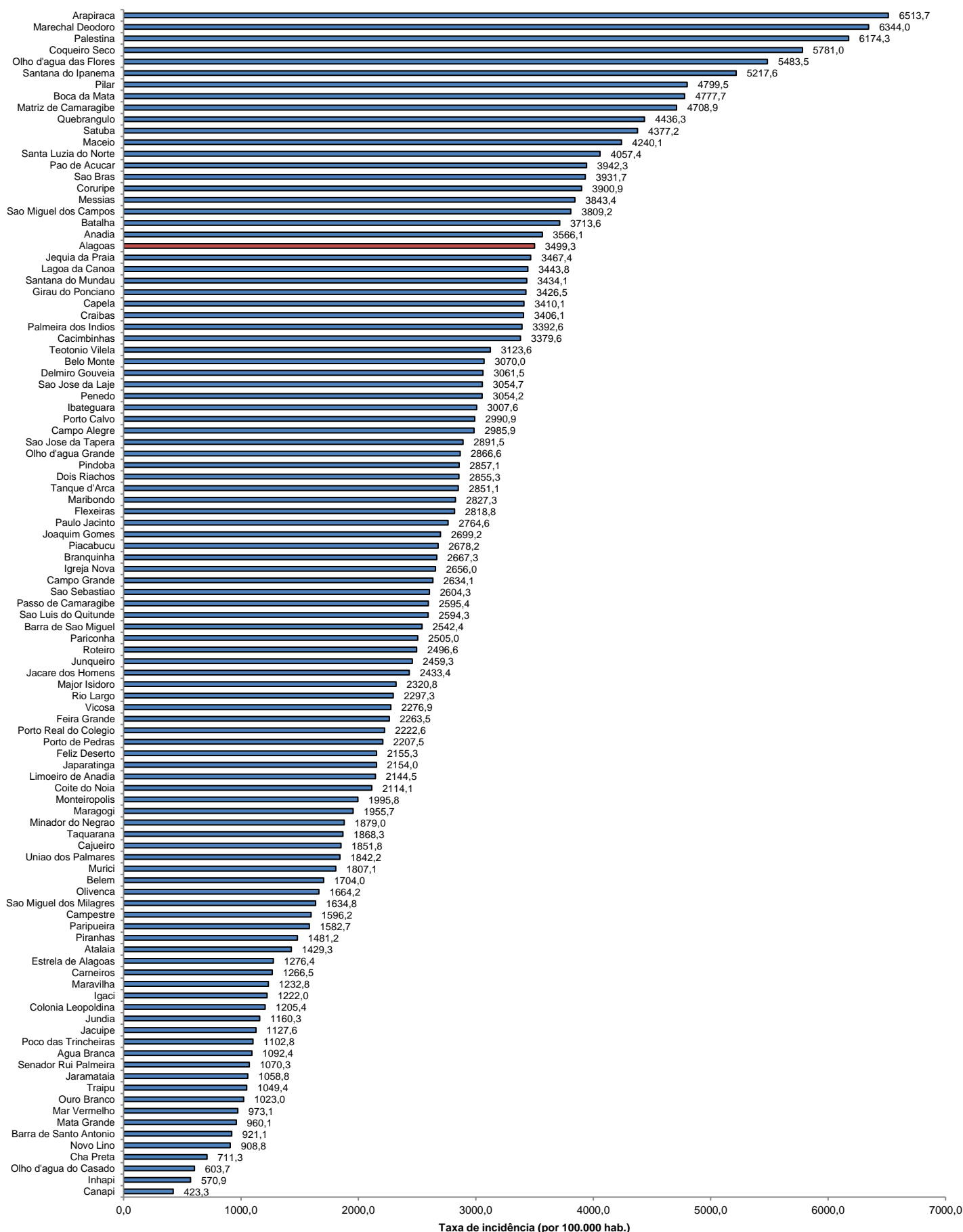

Fonte: CIEVS/AL dados em 30/01/2021. Estimativa TCU/IBGE 2019