

**Informe Epidemiológico**

**07 DE FEVEREIRO DE 2021**

**Nº 338**

**Tabela 1** – Frequência de casos segundo classificação operacional para COVID-19. Alagoas, 2020 e 2021.

Casos Notificados	Em investigação		Casos Confirmados		Casos Descartados		Óbito/Letalidade	
	Nº	%	Nº	%	Nº	%	Nº	%
290.504	7.497	2,6%	120.694	41,5%	162.313	55,9%	2.805	2,3%

Fonte: CIEVS/AL dados em 07/02/2021.

**SÍNDROME GRIPAL (SG)**

**Figura 1** – Casos confirmados de SG com confirmação laboratorial para COVID-19, segundo sexo. Alagoas, 2020 e 2021.

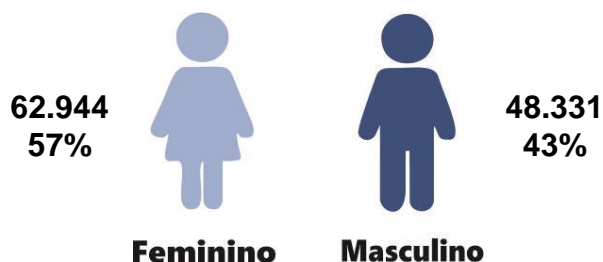

Fonte: CIEVS/AL dados em 07/02/2021.

**Gráfico 1** – Frequência de casos confirmados de SG por COVID-19, segundo evolução. Alagoas, 2020 e 2021.

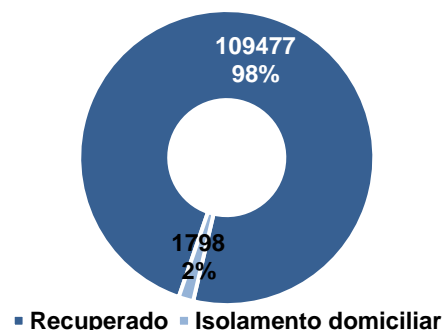

Fonte: CIEVS/AL dados em 07/02/2021.

**Gráfico 2** – Casos de SG com confirmação laboratorial para COVID-19, segundo faixa etária. Alagoas, 2020 e 2021.

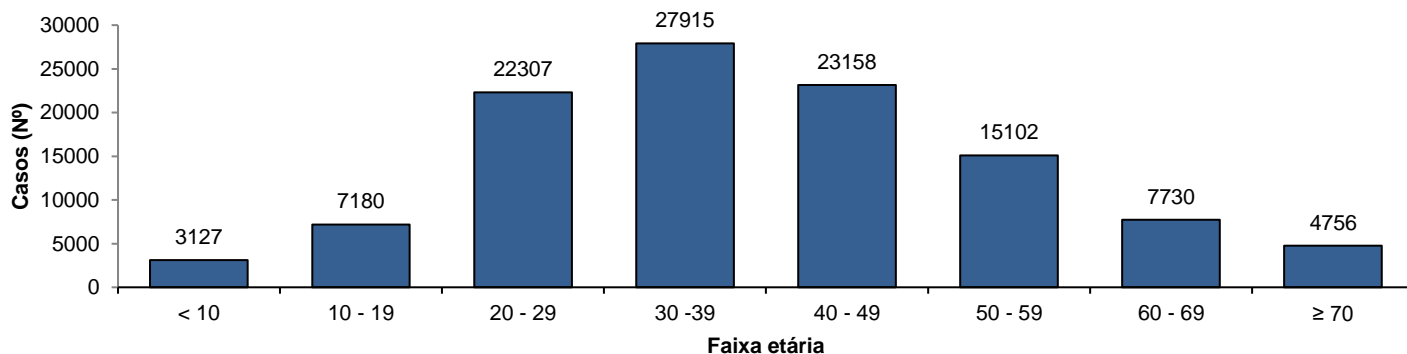

Fonte: CIEVS/AL dados em 07/02/2021.

**SÍNDROME RESPIRATÓRIA AGUDA GRAVE (SRAG)**

**Figura 2** – Casos confirmados de SRAG com confirmação laboratorial para COVID-19, segundo sexo. Alagoas, 2020 e 2021.

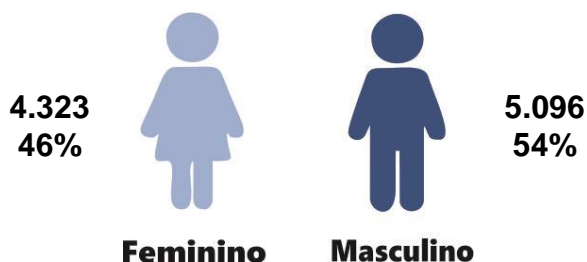

Fonte: CIEVS/AL dados em 07/02/2021.

**Gráfico 3** – Frequência de casos confirmados de SRAG por COVID-19, segundo evolução. Alagoas, 2020 e 2021.

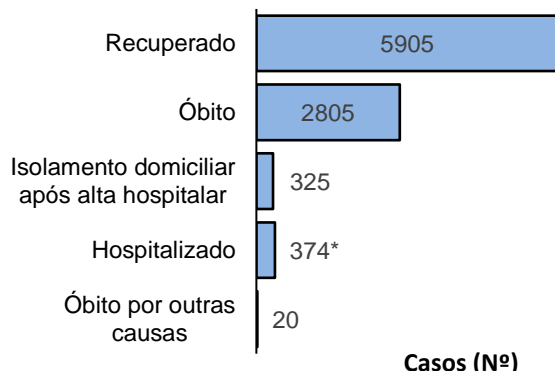

Fonte: CIEVS/AL dados em 07/02/2021.

\* Dez (10) hospitalizados são residentes do Estado do Amazonas.

**Gráfico 4** – Frequência da faixa etária dos casos confirmados de SRAG por COVID-19. Alagoas, 2020 e 2021.

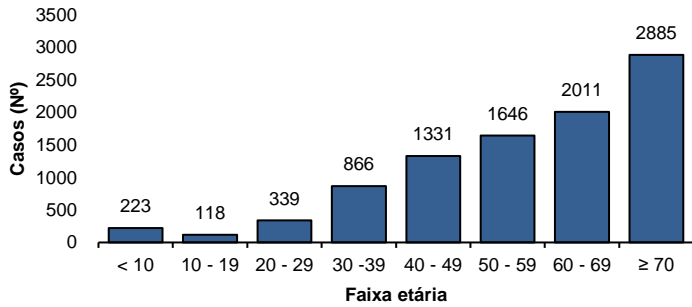

Fonte: CIEVS/AL dados em 07/02/2021.

**Gráfico 5** – Frequência de casos confirmados de SRAG por COVID-19, segundo raça/cor. Alagoas, 2020 e 2021.

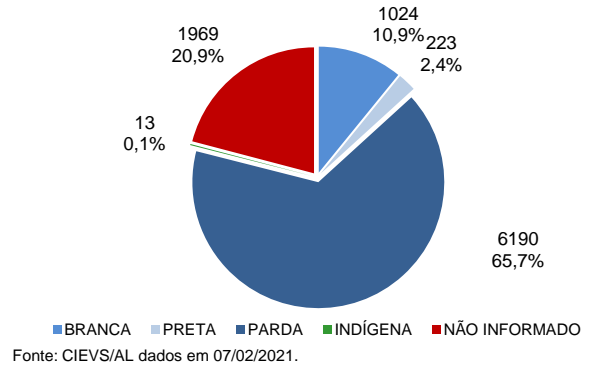

Fonte: CIEVS/AL dados em 07/02/2021.

**ÓBITOS CONFIRMADOS**

**Gráfico 6** – Pirâmide etária dos óbitos confirmados por COVID-19, segundo sexo. Alagoas, 2020 e 2021.

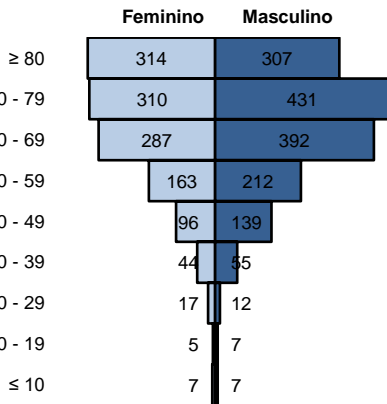

Fonte: CIEVS/AL dados em 07/02/2021.

**Gráfico 7** – Frequência de óbitos confirmados por COVID-19, segundo raça/cor. Alagoas, 2020 e 2021.

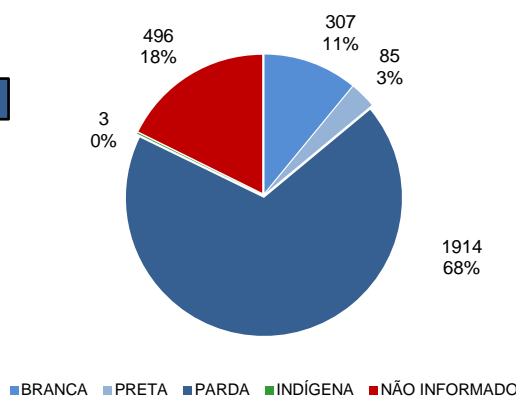

Fonte: CIEVS/AL dados em 07/02/2021.

**Gráfico 8** – Frequência dos óbitos confirmados por COVID-19, segundo comorbidade e fator de risco. Alagoas, 2020 e 2021.

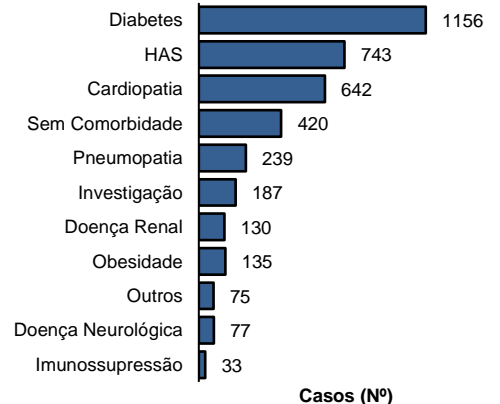

Fonte: CIEVS/AL dados em 07/02/2021.

**EVOLUÇÃO DE CASOS E ÓBITOS**

**Gráfico 9** – Frequência de casos confirmados cumulativamente e óbitos segundo semana epidemiológica de confirmação. Alagoas, 2020 e 2021.

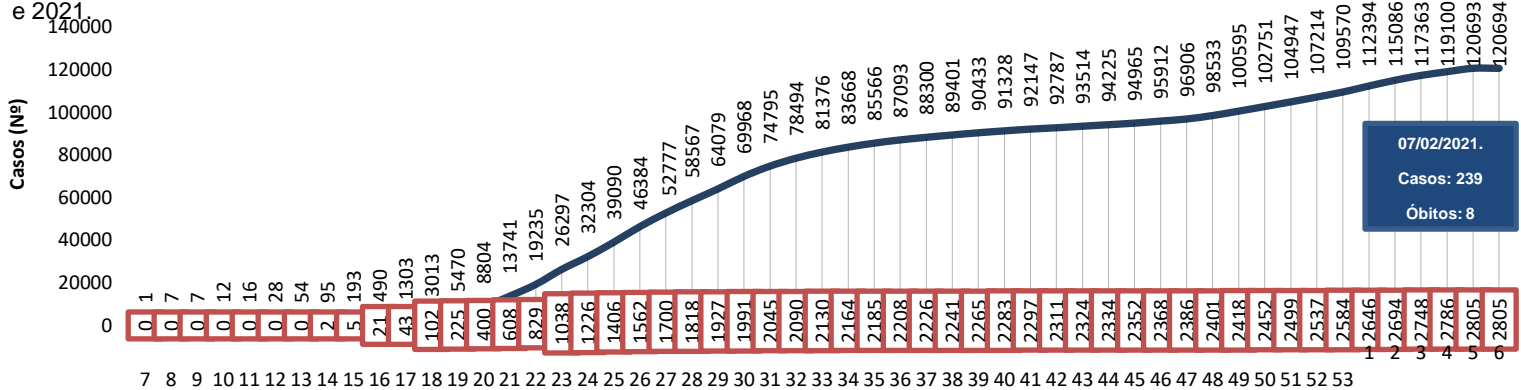

Fonte: CIEVS/AL dados em 07/02/2021.

Semana Epidemiológica de confirmação

— CASO ACUMULADO □ ÓBITO

**TESTES LABORATORIAIS**

**QUANTITATIVO GERAL DE TESTES REALIZADOS EM 05/02/2021**

<b>Testes Rápidos (TR)</b>	<b>134</b>
Positivos	10
Negativos	124
<b>Testes RT - PCR</b>	<b>323</b>
Confirmados	157
Descartados	166
Inconclusivos	0

**ESTOQUE DE TESTES DISPONÍVEIS PARA DIAGNÓSTICO**

<b>Testes Rápidos (TR)</b>	<b>12.675</b>
<b>Kit amplificação RT-PCR (Reações)</b>	<b>29.235</b>

**PROFISSIONAIS DA SAÚDE**

**Casos confirmados (geral) 120.694**

**Profissionais da Saúde Confirmados 6.702**

**Percentual de confirmados 5,6%**

Fonte: e-SUS VE dados em 07/02/2021.

EVOLUÇÃO DE CASOS E ÓBITOS POR SEMANA EPIDEMIOLÓGICA

Gráfico 10 – Frequência de casos e óbitos confirmados segundo semana epidemiológica de ocorrência. Alagoas, 2020 e 2021.

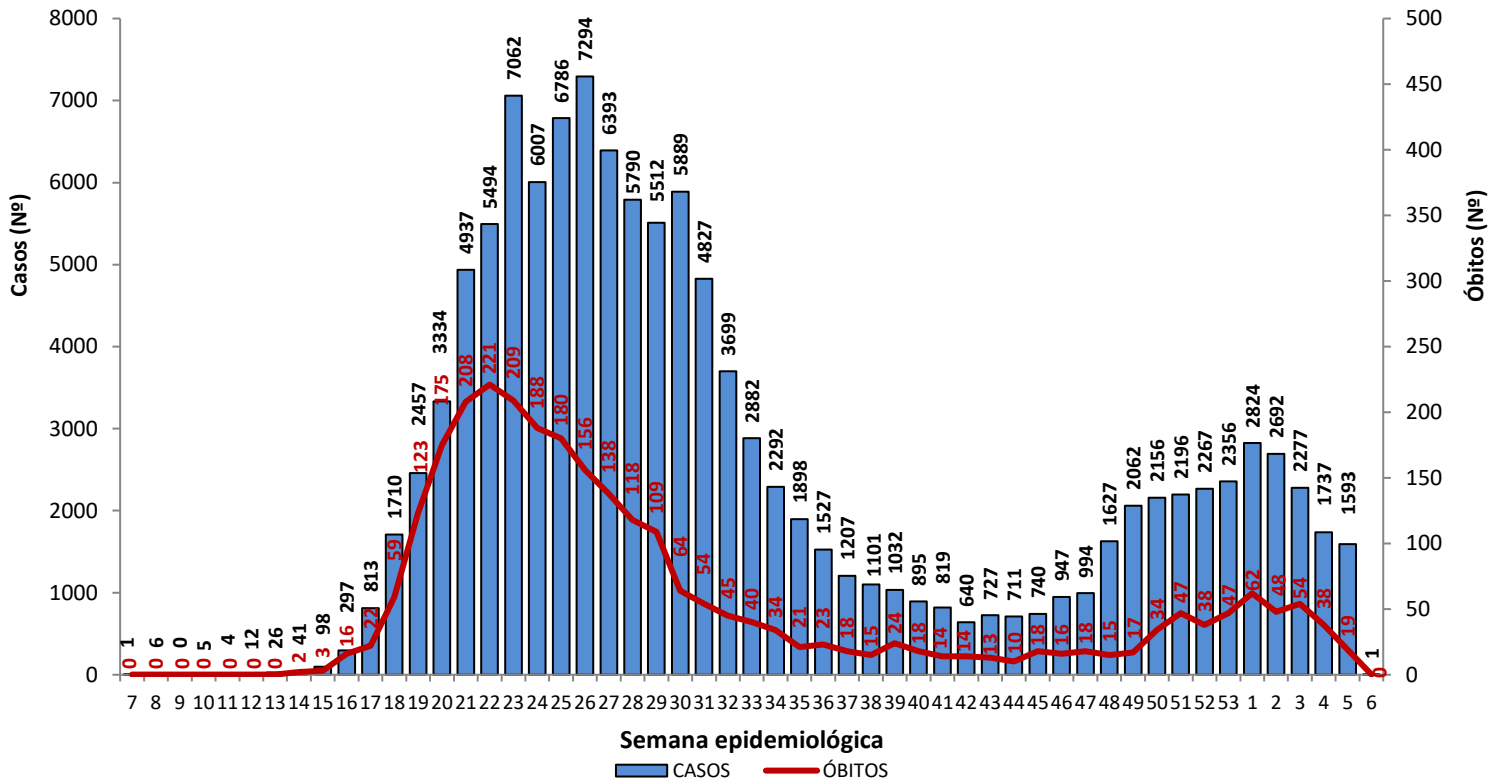

Fonte: CIEVS/AL dados em 07/02/2021.

Gráfico 11 – Frequência de casos por região (metropolitana e demais municípios) segundo semana epidemiológica de ocorrência. Alagoas, 2020 e 2021.

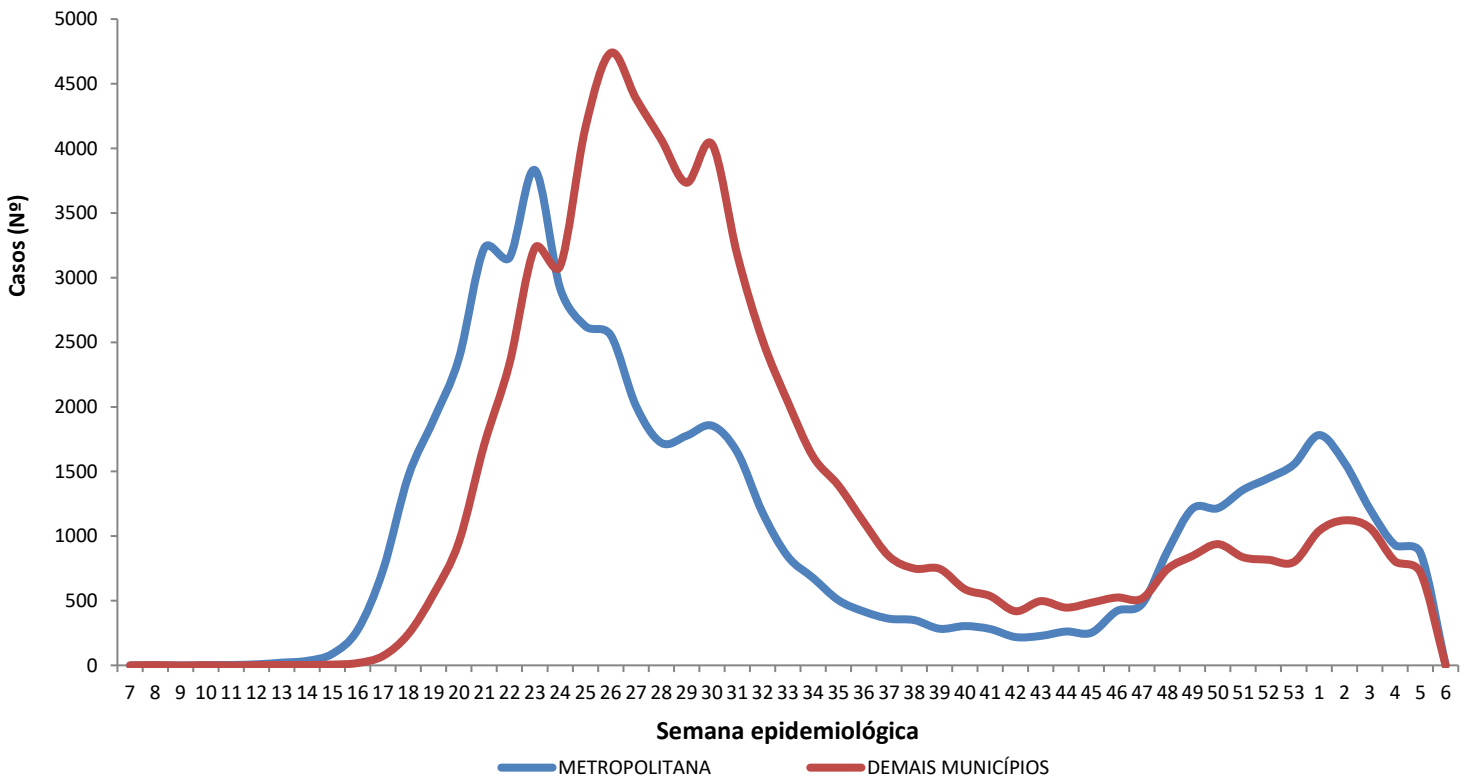

Região Metropolitana de Maceió – Barra de Santo Antônio, Barra de São Miguel, Coqueiro Seco, Maceió, Marechal Deodoro, Messias, Murici, Paripueira, Pilar, Rio Largo, Santa Luzia do Norte e Satuba.

Fonte: CIEVS/AL dados em 07/02/2021.

## DISTRIBUIÇÃO ESPACIAL

**Figura 3** – Taxa de incidência (por 100.000 hab.) dos casos confirmados da COVID-19, segundo município de residência. Alagoas, 2020 e 2021.

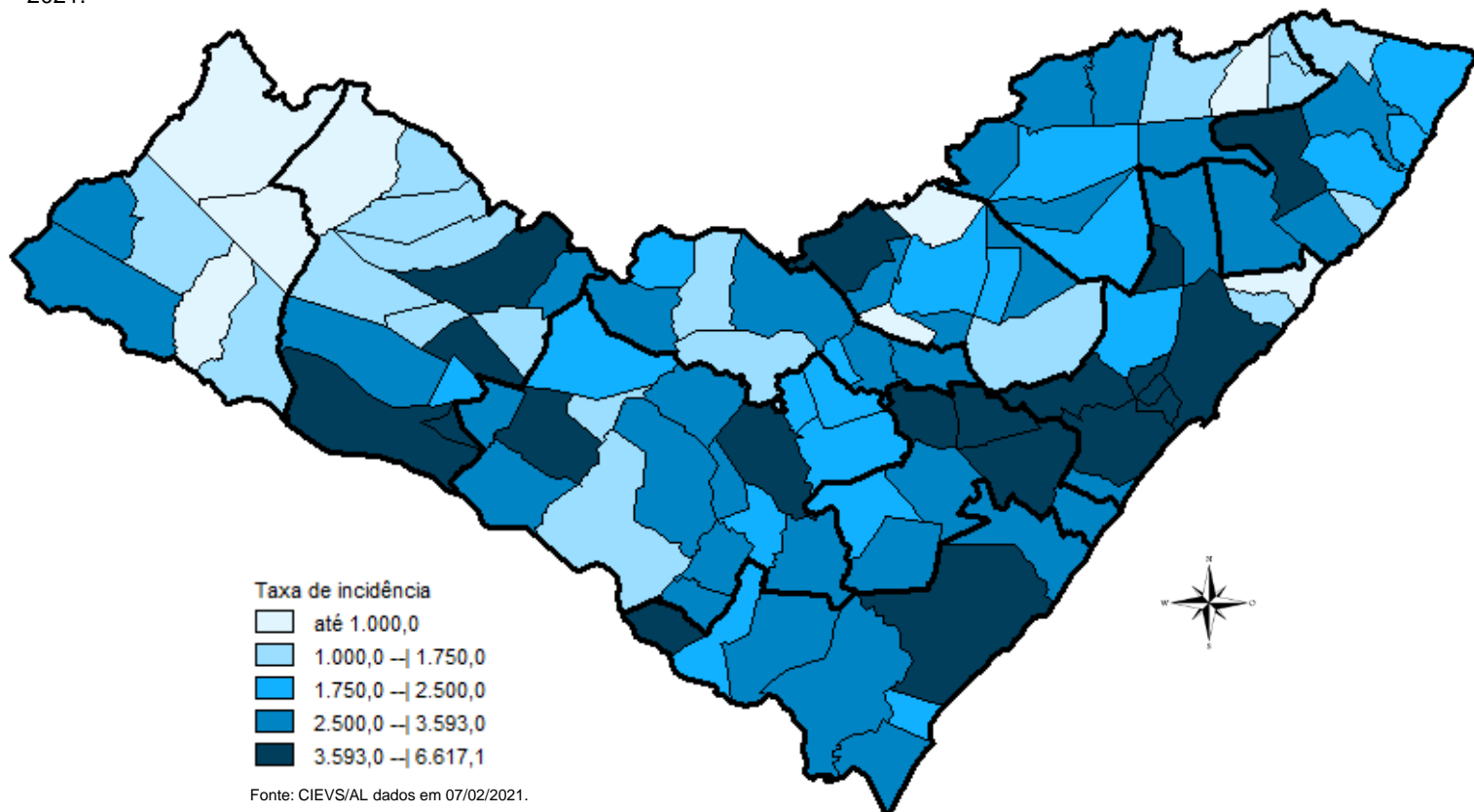

**Figura 4** – Taxa de mortalidade (por 100.000 hab.) dos casos confirmados da COVID-19, segundo município de residência. Alagoas, 2020 e 2021.

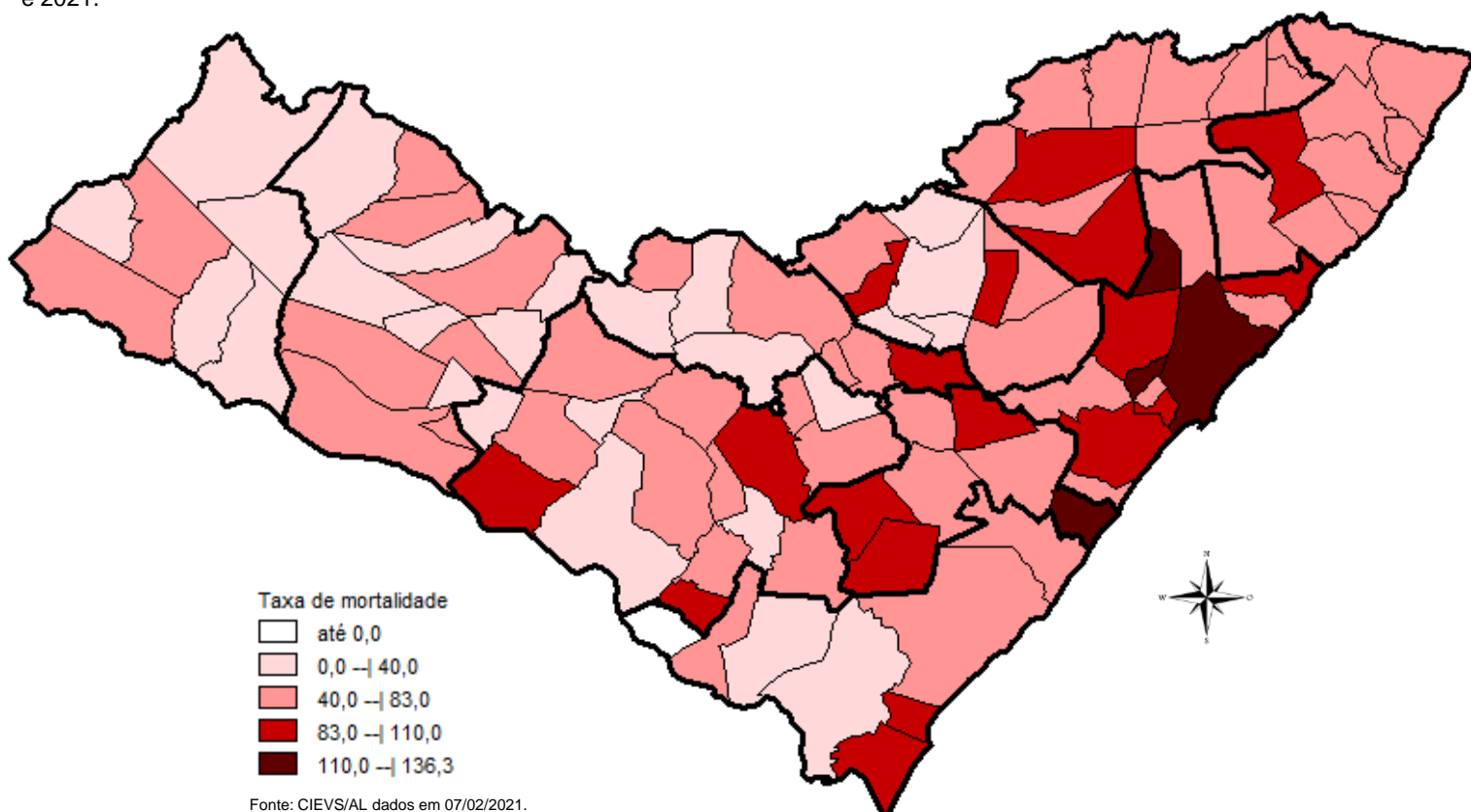

07 DE FEVEREIRO DE 2021

Nº 338

## DISTRIBUIÇÃO ESPACIAL

Tabela 2 – Frequência de casos e óbitos confirmados de COVID-19, segundo município de residência. Alagoas, 2020 e 2021.

MUNICÍPIO DE RESIDÊNCIA	CASOS CONFIRMADOS	ÓBITOS CONFIRMADOS	MUNICÍPIO DE RESIDÊNCIA	CASOS CONFIRMADOS	ÓBITOS CONFIRMADOS
Água Branca	228	10	Mata Grande	243	8
Anadia	657	11	Matriz do Camaragibe	1.166	24
Arapiraca	15.435	205	Messias	695	21
Atalaia	684	27	Minador do Negrão	100	4
Barra de Santo Antônio	150	15	Monteirópolis	144	1
Barra de São Miguel	215	5	Murici	518	24
Batalha	685	13	Novo Lino	116	8
Belém	75	3	Olho d'Água das Flores	1.192	17
Belo Monte	207	6	Olho d'Água do Casado	59	2
Boca da Mata	1.317	26	Olho d'Água Grande	147	5
Branquinha	284	8	Olivença	200	3
Cacimbinhas	373	3	Ouro Branco	121	5
Cajueiro	400	18	Palestina	311	3
Campestre*	114	5	Palmeira dos Índios	2.541	48
Campo Alegre	1.780	37	Pão de Açúcar	962	12
Campo Grande	252	7	Pariconha	287	1
Canapi	86	5	Paripueira	211	11
Capela	583	8	Passo de Camaragibe	401	11
Carneiros	120	2	Paulo Jacinto	210	8
Chã Preta	54	2	Penedo	2.023	25
Coité do Noia	230	7	Piaçabuçu	491	15
Colônia Leopoldina	266	10	Pilar	1.722	29
Coqueiro Seco	339	6	Pindoba	83	1
Coruripe	2.329	35	Piranhas	414	10
Craíbas	861	14	Poço das Trincheiras	168	3
Delmiro Gouveia	1.753	38	Porto Calvo	817	18
Dois Riachos	323	4	Porto de Pedras	171	4
Estrela de Alagoas	238	5	Porto Real do Colégio*	452	10
Feira Grande	511	7	Quebrangulo	513	7
Feliz Deserto	103	4	Rio Largo	1.775	74
Flexeiras	361	8	Roteiro	169	9
Girau do Ponciano	1.414	25	Santa Luzia do Norte	305	5
Ibateguara	474	11	Santana do Ipanema	2.552	34
Igaci	320	3	Santana do Mundaú	374	7
Igreja Nova	660	9	São Brás	275	0
Inhapi	117	4	São José da Laje	735	14
Jacaré dos Homens	132	1	São José da Tapera	947	19
Jacuípe	83	3	São Luís do Quitunde	903	20
Japaratinga	183	6	São Miguel dos Campos	2.382	48
Jaramataia	61	1	São Miguel dos Milagres	141	6
Jequiá da Praia	402	9	São Sebastião	902	19
Joaquim Gomes	662	17	Satuba	622	19
Jundiá	49	3	Senador Rui Palmeira	156	4
Junqueiro	613	22	Tanque d'Arca	176	3
Lagoa da Canoa	612	13	Taquarana	385	8
Limoeiro de Anadia	625	19	Teotônio Vilela	1.398	42
Maceió	45.387	1.262	Traipu	293	8
Major Isidoro	464	9	União Dos Palmares	1.241	57
Mar Vermelho	32	1	Viçosa	619	10
Maragogi	651	19	<b>Total</b>	<b>120.689**</b>	<b>2.800**</b>
Maravilha	112	5			
Marechal Deodoro	3.420	46			
Maribondo	375	14			

Fonte: CIEVS/AL dados em 07/02/2021.

\* Três (3) Casos/Óbitos ocorridos em outros estados (PE e SE)

\*\* Oito (8) óbitos são residentes de outros estados: São Paulo, Pernambuco, Santa Catarina e Bahia

07 DE FEVEREIRO DE 2021

Nº 338

## TAXA DE INCIDÊNCIA

Gráfico 12 – Taxa de incidência (por 100.000 hab.) da COVID-19, segundo município de residência. Alagoas, 2020 e 2021.

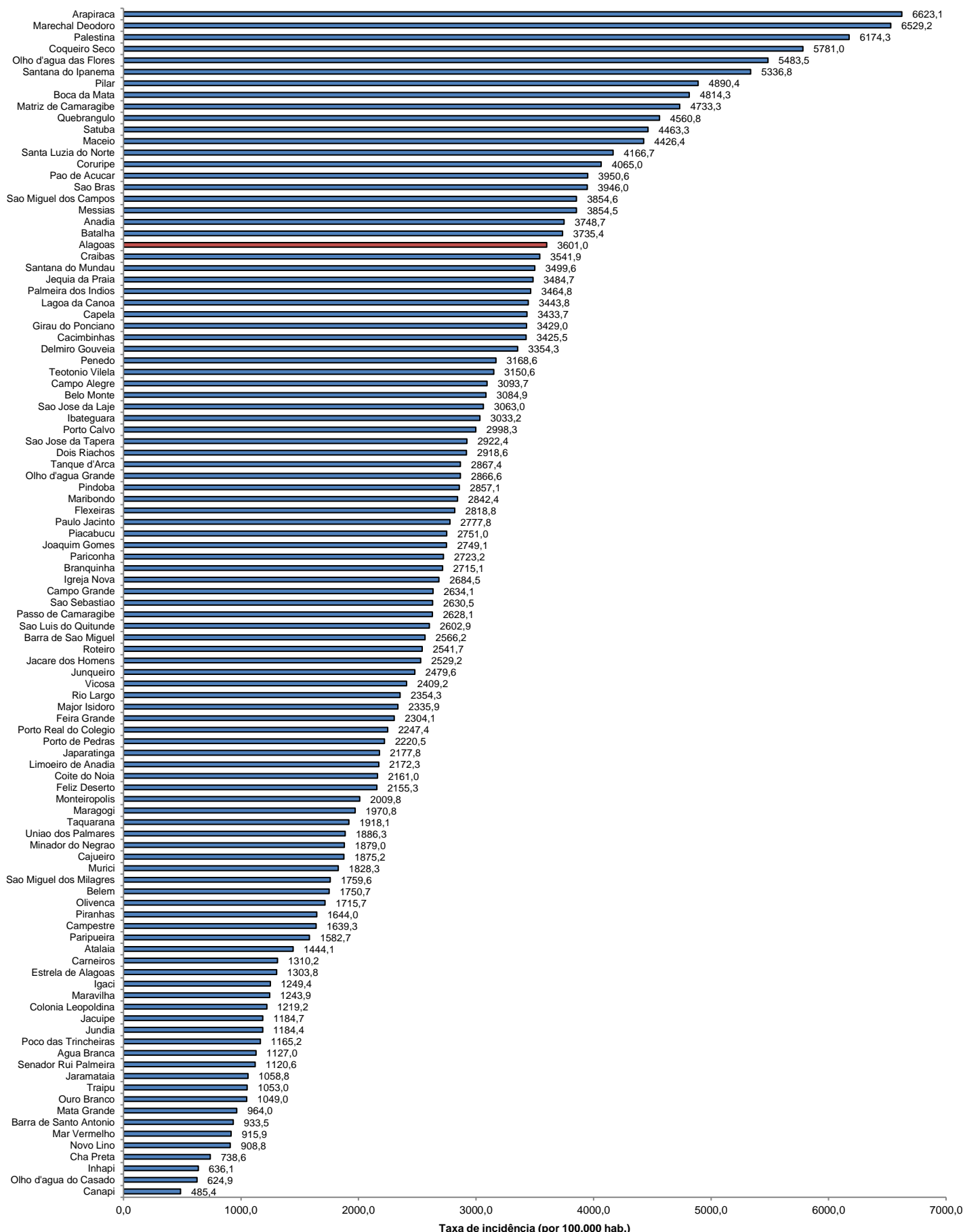

Fonte: CIEVS/AL dados em 07/02/2021. Estimativa TCU/IBGE 2019