

**Informe Epidemiológico**

**18 DE FEVEREIRO DE 2021**

**Nº 349**

**Tabela 1** – Frequência de casos segundo classificação operacional para COVID-19. Alagoas, 2020 e 2021.

Casos Notificados	Em investigação		Casos Confirmados		Casos Descartados		Óbito/Letalidade	
	Nº	%	Nº	%	Nº	%	Nº	%
<b>305.096</b>	<b>7.689</b>	<b>2,5%</b>	<b>126.952</b>	<b>41,6%</b>	<b>170.455</b>	<b>55,9%</b>	<b>2.903</b>	<b>2,3%</b>

Fonte: CIEVS/AL dados em 18/02/2021.

**SÍNDROME GRIPAL (SG)**

**Figura 1** – Casos confirmados de SG com confirmação laboratorial para COVID-19, segundo sexo. Alagoas, 2020 e 2021.

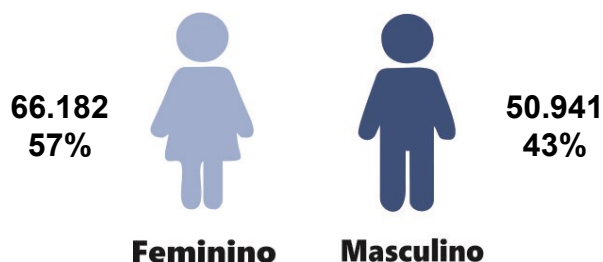

Fonte: CIEVS/AL dados em 18/02/2021.

**Gráfico 1** – Frequência de casos confirmados de SG por COVID-19, segundo evolução. Alagoas, 2020 e 2021.

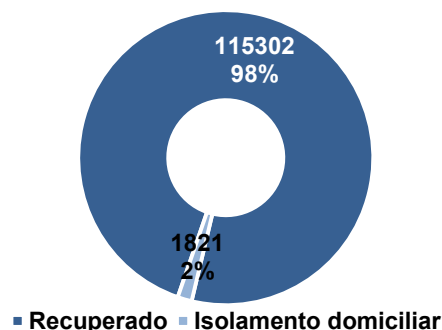

Fonte: CIEVS/AL dados em 18/02/2021.

**Gráfico 2** – Casos de SG com confirmação laboratorial para COVID-19, segundo faixa etária. Alagoas, 2020 e 2021.

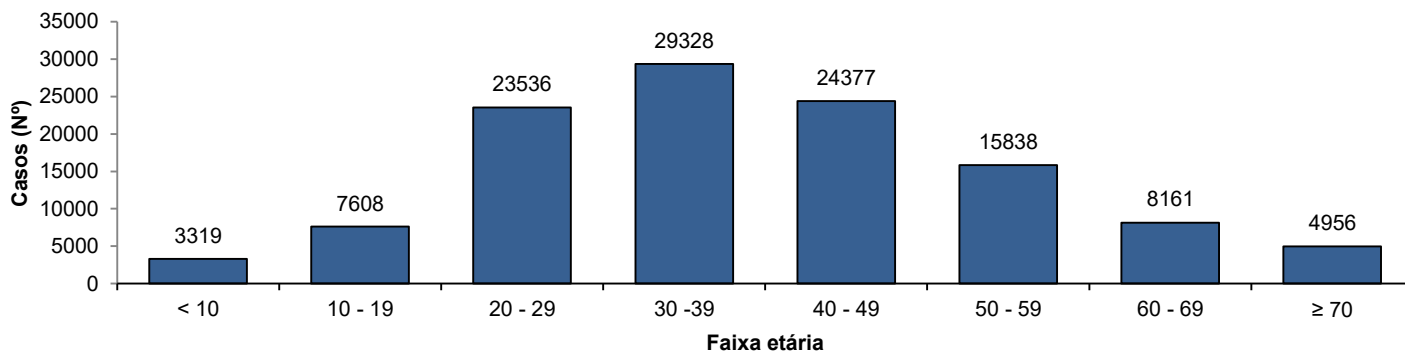

Fonte: CIEVS/AL dados em 18/02/2021.

**SÍNDROME RESPIRATÓRIA AGUDA GRAVE (SRAG)**

**Figura 2** – Casos confirmados de SRAG com confirmação laboratorial para COVID-19, segundo sexo. Alagoas, 2020 e 2021.

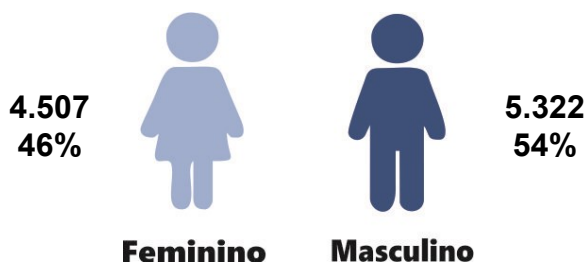

Fonte: CIEVS/AL dados em 18/02/2021.

**Gráfico 3** – Frequência de casos confirmados de SRAG por COVID-19, segundo evolução. Alagoas, 2020 e 2021.

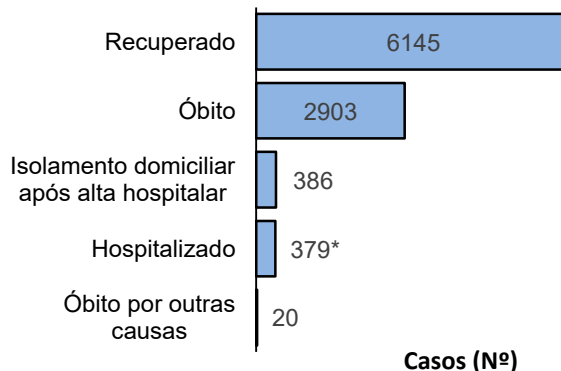

Fonte: CIEVS/AL dados em 18/02/2021.

\* Quatro (04) hospitalizados são residentes do Estado do Amazonas.

**Gráfico 4** – Frequência da faixa etária dos casos confirmados de SRAG por COVID-19. Alagoas, 2020 e 2021.

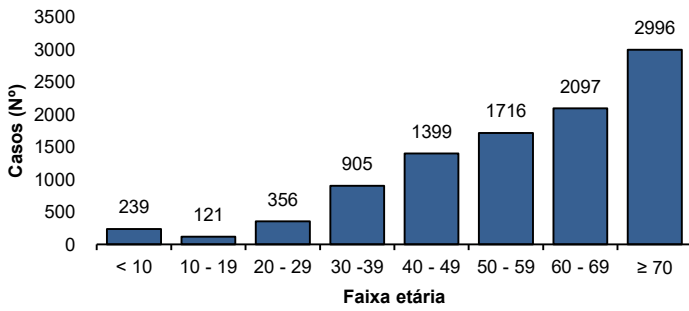

Fonte: CIEVS/AL dados em 18/02/2021.

**Gráfico 5** – Frequência de casos confirmados de SRAG por COVID-19, segundo raça/cor. Alagoas, 2020 e 2021.

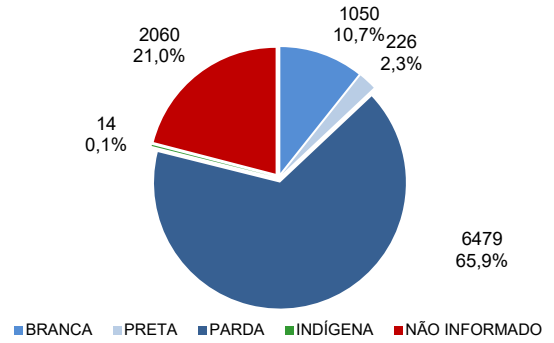

Fonte: CIEVS/AL dados em 18/02/2021.

**ÓBITOS CONFIRMADOS**

**Gráfico 6** – Pirâmide etária dos óbitos confirmados por COVID-19, segundo sexo. Alagoas, 2020 e 2021.

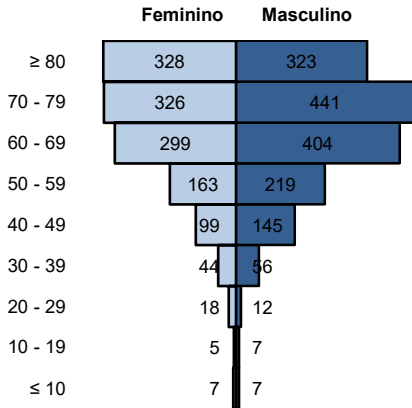

Fonte: CIEVS/AL dados em 18/02/2021.

**Gráfico 7** – Frequência de óbitos confirmados por COVID-19, segundo raça/cor. Alagoas, 2020 e 2021.

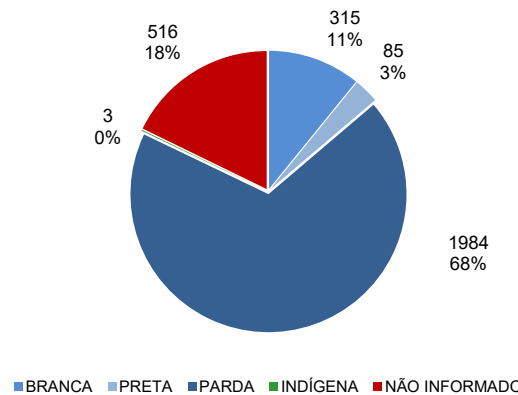

Fonte: CIEVS/AL dados em 18/02/2021.

**Gráfico 8** – Frequência dos óbitos confirmados por COVID-19, segundo comorbidade e fator de risco. Alagoas, 2020 e 2021.

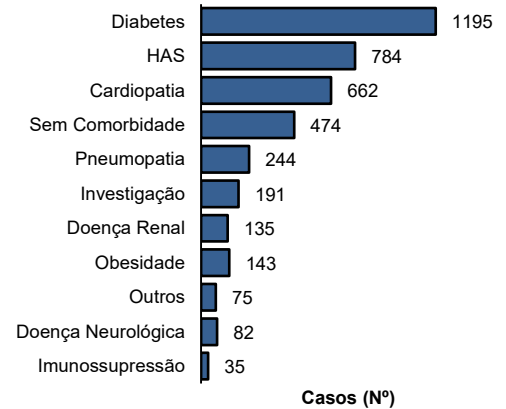

Fonte: CIEVS/AL dados em 18/02/2021.

**EVOLUÇÃO DE CASOS E ÓBITOS**

**Gráfico 9** – Frequência de casos confirmados cumulativamente e óbitos segundo semana epidemiológica de confirmação. Alagoas, 2020 e 2021.

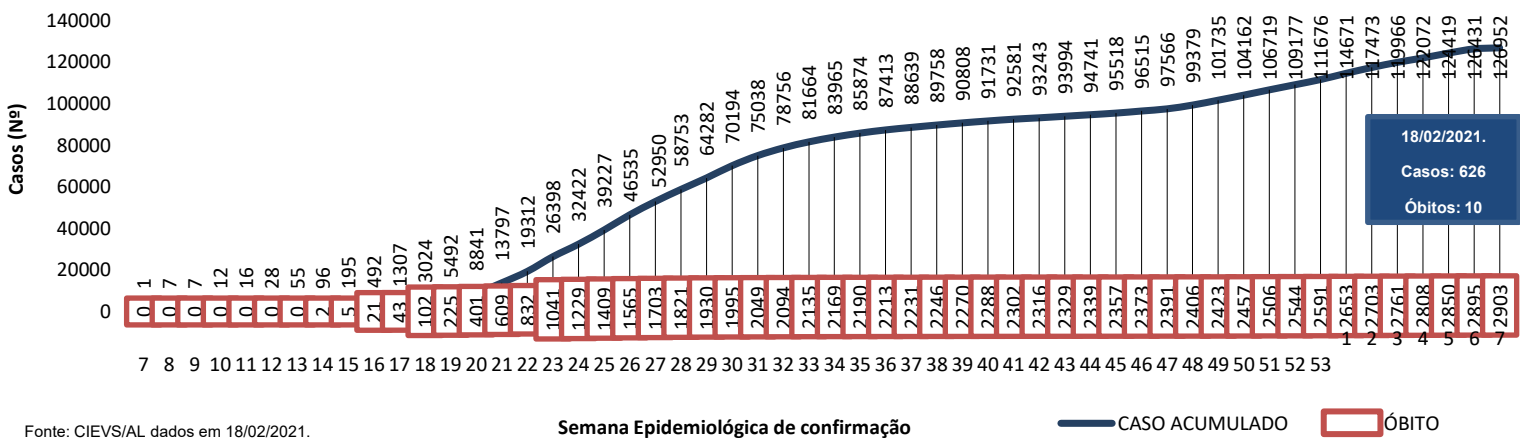

Fonte: CIEVS/AL dados em 18/02/2021.

TESTES LABORATORIAIS	
QUANTITATIVO GERAL DE TESTES REALIZADOS EM 17/02/2021	
Testes Rápidos (TR)	230
Positivos	27
Negativos	203
Testes RT - PCR	243
Confirmados	101
Descartados	138
Inconclusivos	4
ESTOQUE DE TESTES DISPONÍVEIS PARA DIAGNÓSTICO	
Testes Rápidos (TR)	12.675
Kit amplificação RT-PCR (Reações)	26.767

PROFISSIONAIS DA SAÚDE	
Casos confirmados (geral)	126.952
Profissionais da Saúde Confirmados	6.724
Percentual de confirmados	5,4%

Fonte: e-SUS VE dados em 18/02/2021.

EVOLUÇÃO DE CASOS E ÓBITOS POR SEMANA EPIDEMIOLÓGICA

Gráfico 10 – Frequência de casos e óbitos confirmados segundo semana epidemiológica de ocorrência. Alagoas, 2020 e 2021.

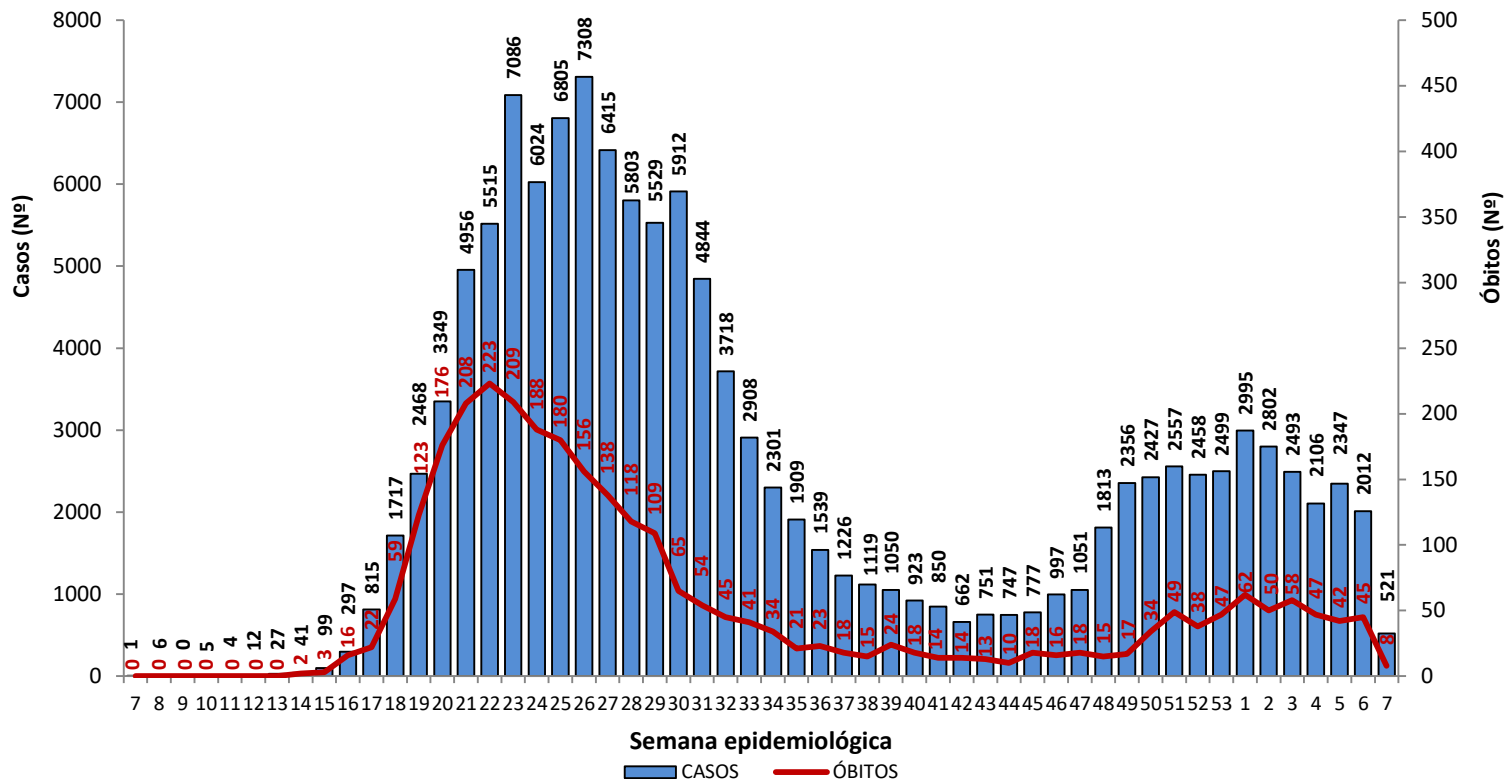

Fonte: CIEVS/AL dados em 18/02/2021.

Gráfico 11 – Frequência de casos por região (metropolitana e demais municípios) segundo semana epidemiológica de ocorrência. Alagoas, 2020 e 2021.

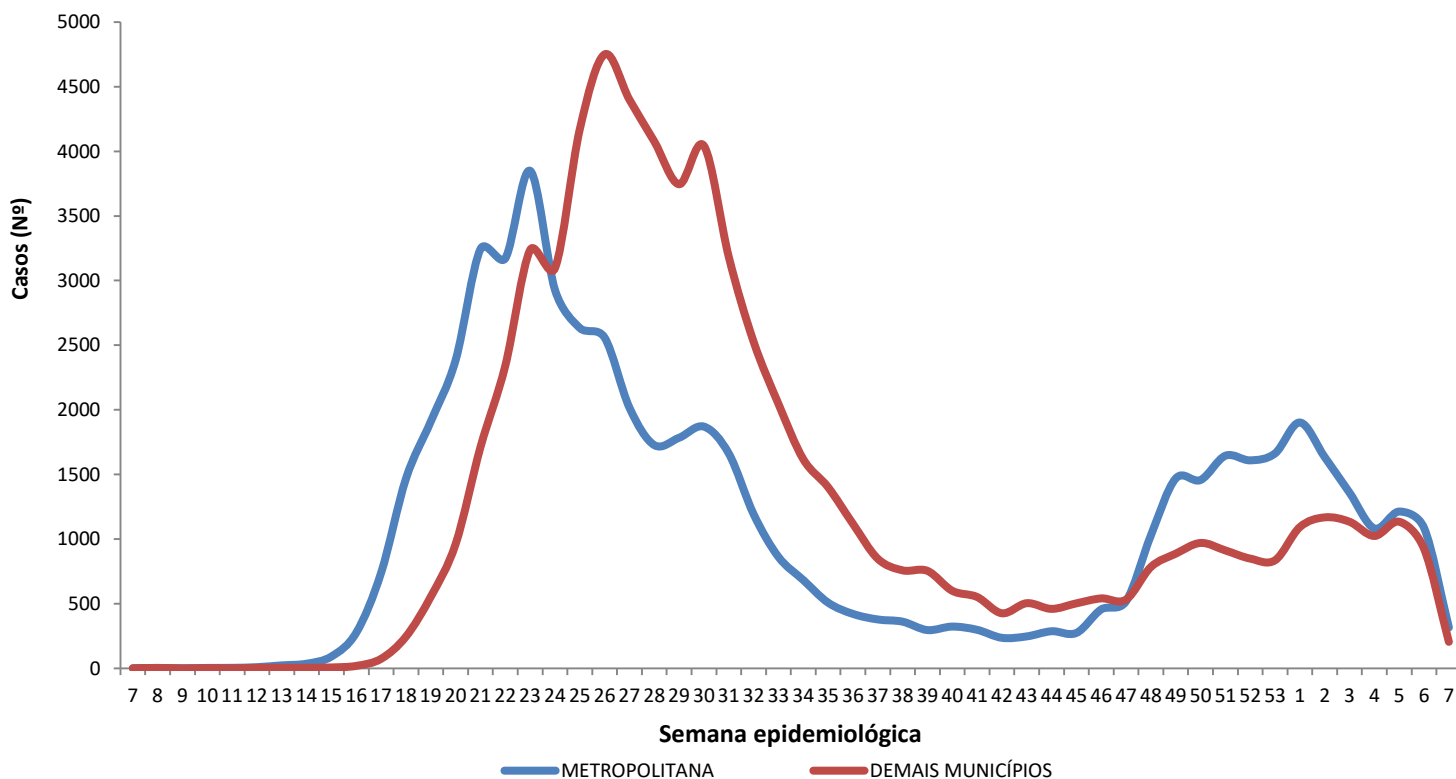

Região Metropolitana de Maceió – Barra de Santo Antônio, Barra de São Miguel, Coqueiro Seco, Maceió, Marechal Deodoro, Messias, Murici, Paripueira, Pilar, Rio Largo, Santa Luzia do Norte e Satuba.

Fonte: CIEVS/AL dados em 18/02/2021.

18 DE FEVEREIRO DE 2021

Nº 349

## DISTRIBUIÇÃO ESPACIAL

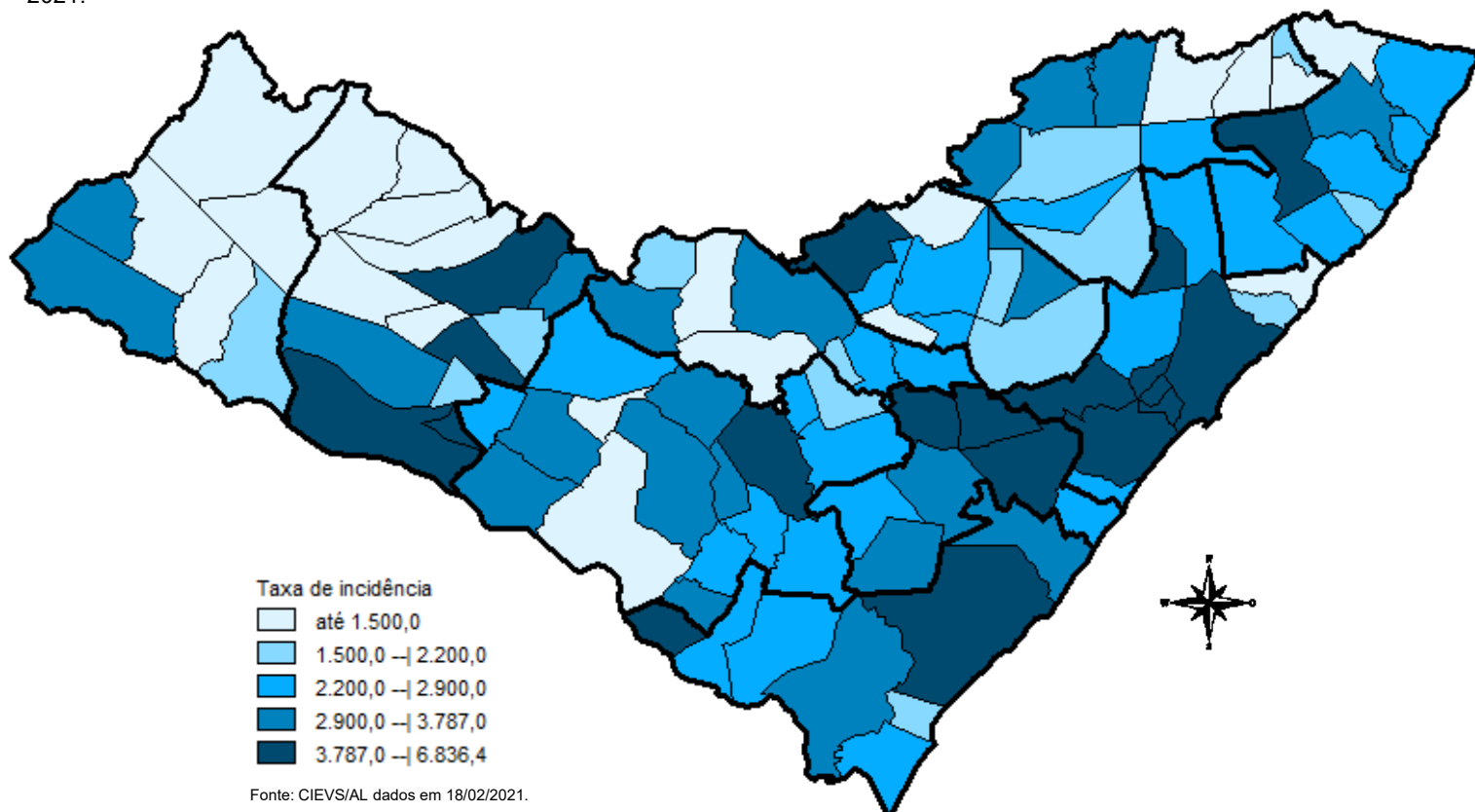
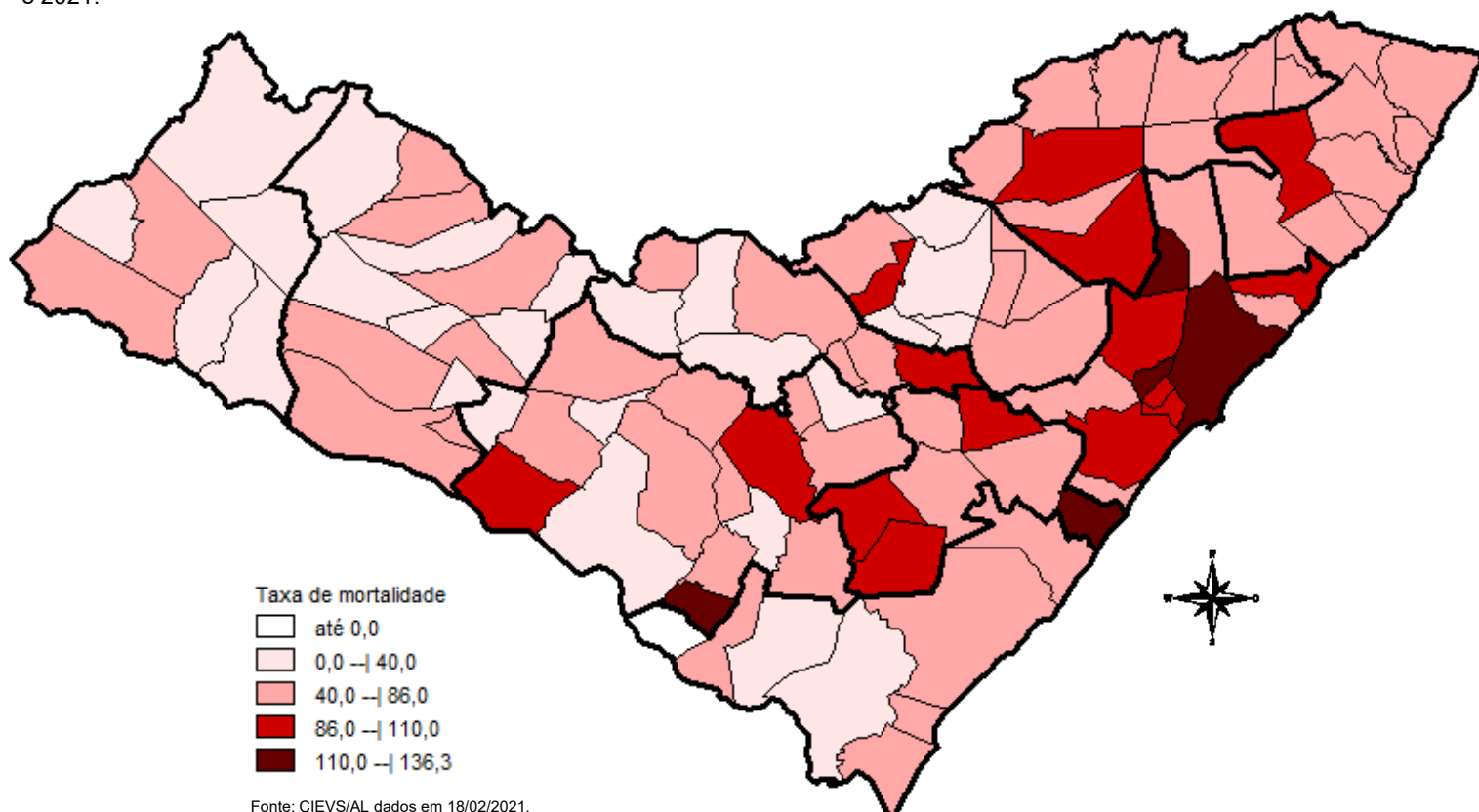
**Figura 3** – Taxa de incidência (por 100.000 hab.) dos casos confirmados da COVID-19, segundo município de residência. Alagoas, 2020 e 2021.**Figura 4** – Taxa de mortalidade (por 100.000 hab.) dos casos confirmados da COVID-19, segundo município de residência. Alagoas, 2020 e 2021.

18 DE FEVEREIRO DE 2021

Nº 349

## DISTRIBUIÇÃO ESPACIAL

Tabela 2 – Frequência de casos e óbitos confirmados de COVID-19, segundo município de residência. Alagoas, 2020 e 2021.

MUNICÍPIO DE RESIDÊNCIA	CASOS CONFIRMADOS	ÓBITOS CONFIRMADOS	MUNICÍPIO DE RESIDÊNCIA	CASOS CONFIRMADOS	ÓBITOS CONFIRMADOS
Água Branca	237	11	Mata Grande	257	8
Anadia	711	12	Matriz do Camaragibe	1.169	25
Arapiraca	15.932	217	Messias	714	21
Atalaia	719	30	Minador do Negrão	100	4
Barra de Santo Antônio	155	15	Monteirópolis	147	2
Barra de São Miguel	222	5	Murici	533	25
Batalha	692	13	Novo Lino	140	8
Belém	75	3	Olho d'Água das Flores	1.203	17
Belo Monte	208	6	Olho d'Água do Casado	61	2
Boca da Mata	1.333	27	Olho d'Água Grande	149	6
Branquinha	299	8	Olivença	228	3
Cacimbinhas	387	3	Ouro Branco	125	5
Cajueiro	408	18	Palestina	319	3
Campestre*	118	5	Palmeira dos Índios	2.624	50
Campo Alegre	1.897	42	Pão de Açúcar	991	13
Campo Grande	255	7	Pariconha	322	1
Canapi	96	6	Paripueira	212	11
Capela	601	8	Passo de Camaragibe	406	11
Carneiros	120	2	Paulo Jacinto	210	8
Chã Preta	57	2	Penedo	2.167	25
Coité do Noia	238	7	Piaçabuçu	505	15
Colônia Leopoldina	267	12	Pilar	1.828	29
Coqueiro Seco	343	6	Pindoba	84	1
Coruripe	2.470	35	Piranhas	464	10
Craíbas	872	14	Poço das Trincheiras	197	3
Delmiro Gouveia	1.891	39	Porto Calvo	833	18
Dois Riachos	337	4	Porto de Pedras	172	4
Estrela de Alagoas	243	5	Porto Real do Colégio*	452	10
Feira Grande	520	8	Quebrangulo	524	7
Feliz Deserto	103	4	Rio Largo	1.822	77
Flexeiras	368	8	Roteiro	170	9
Girau do Ponciano	1.417	25	Santa Luzia do Norte	318	7
Ibateguara	493	11	Santana do Ipanema	2.678	35
Igaci	333	4	Santana do Mundaú	403	7
Igreja Nova	670	9	São Brás	278	0
Inhapi	131	4	São José da Laje	748	14
Jacaré dos Homens	139	1	São José da Tapera	973	21
Jacuípe	90	3	São Luís do Quitunde	908	20
Japaratinga	200	6	São Miguel dos Campos	2.433	51
Jaramataia	61	1	São Miguel dos Milagres	145	6
Jequiá da Praia	408	9	São Sebastião	938	21
Joaquim Gomes	672	17	Satuba	652	19
Jundiá	61	3	Senador Rui Palmeira	167	4
Junqueiro	648	22	Tanque d'Arca	177	3
Lagoa da Canoa	622	13	Taquarana	399	8
Limoeiro de Anadia	642	19	Teotônio Vilela	1.411	42
Maceió	48.871	1.306	Traipu	303	8
Major Isidoro	470	10	União Dos Palmares	1.283	58
Mar Vermelho	33	1	Viçosa	656	10
Maragogi	785	22	<b>Total</b>	<b>126.947**</b>	<b>2.898**</b>
Maravilha	119	5			
Marechal Deodoro	3.534	46			
Maribondo	376	14			

Fonte: CIEVS/AL dados em 18/02/2021.

\* Três (3) Casos/Óbitos ocorridos em outros estados (PE e SE)

\*\* Oito (8) óbitos são residentes de outros estados: São Paulo, Pernambuco, Santa Catarina e Bahia

18 DE FEVEREIRO DE 2021

Nº 349

## TAXA DE INCIDÊNCIA

Gráfico 12 – Taxa de incidência (por 100.000 hab.) da COVID-19, segundo município de residência. Alagoas, 2020 e 2021.

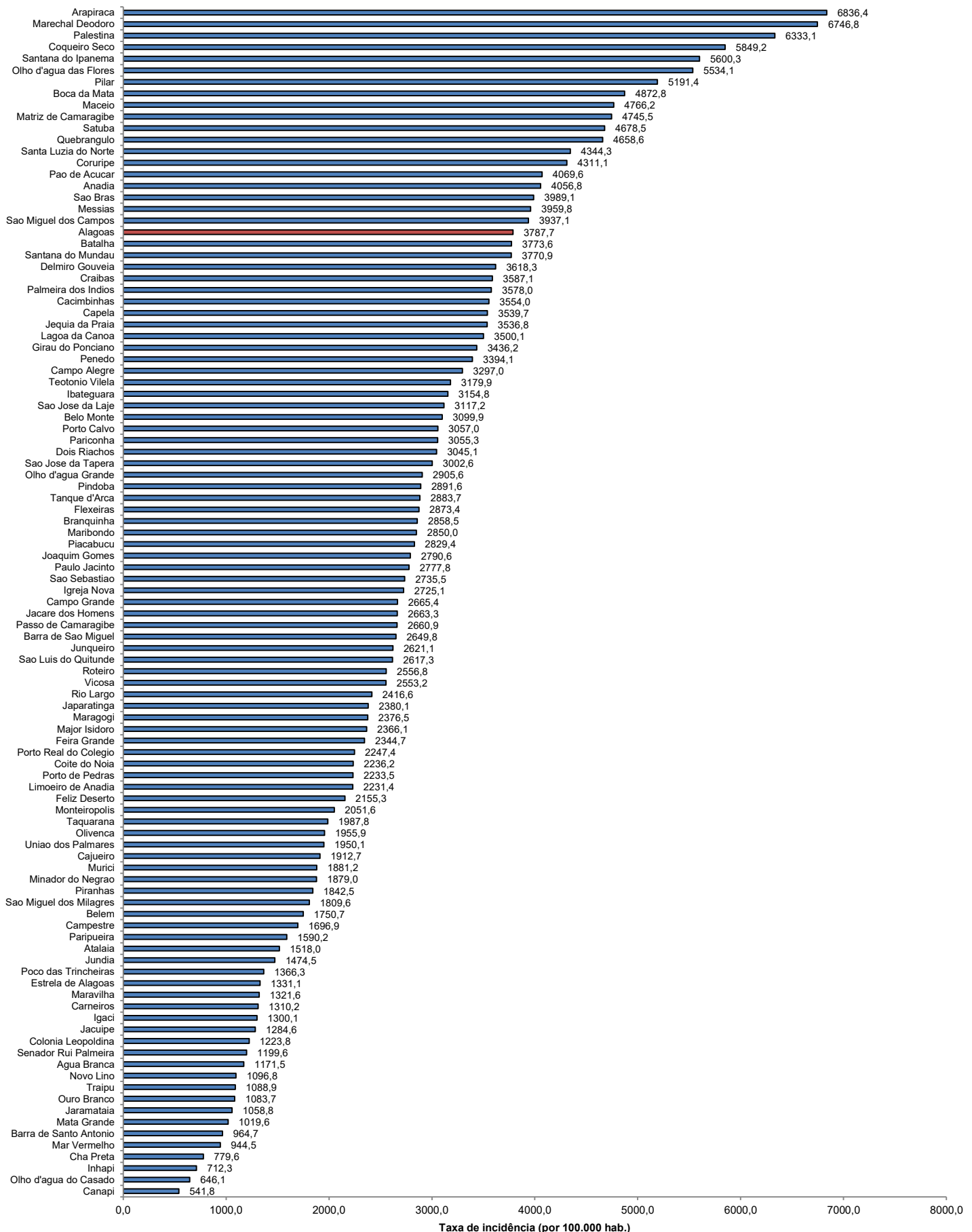

Fonte: CIEVS/AL dados em 18/02/2021. Estimativa TCU/IBGE 2020

Contate o CIEVS/AL para NOTIFICAÇÃO e informações técnicas: por telefone: (82) 3315-2059/ 0800 284 5415 (Horário comercial – todos os dias); (82) 98882-9752 (24 h) e por e-mail: [notifica@saude.al.gov.br](mailto:notifica@saude.al.gov.br).