

**Informe Epidemiológico**

**20 DE FEVEREIRO DE 2021**

**Nº 351**

**Tabela 1** – Frequência de casos segundo classificação operacional para COVID-19. Alagoas, 2020 e 2021.

Casos Notificados	Em investigação		Casos Confirmados		Casos Descartados		Óbito/Letalidade	
	Nº	%	Nº	%	Nº	%	Nº	%
<b>308.524</b>	<b>8.918</b>	<b>2,9%</b>	<b>127.843</b>	<b>41,4%</b>	<b>171.763</b>	<b>55,7%</b>	<b>2.923</b>	<b>2,3%</b>

Fonte: CIEVS/AL dados em 20/02/2021

**SÍNDROME GRIPAL (SG)**

**Figura 1** – Casos confirmados de SG com confirmação laboratorial para COVID-19, segundo sexo. Alagoas, 2020 e 2021.

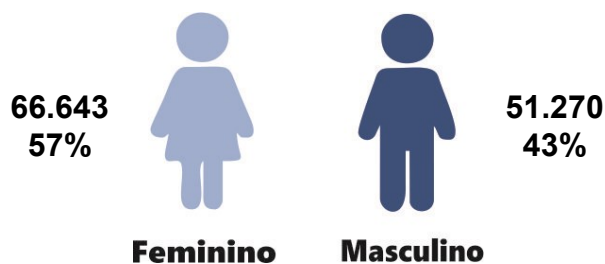

Fonte: CIEVS/AL dados em 20/02/2021

**Gráfico 1** – Frequência de casos confirmados de SG por COVID-19, segundo evolução. Alagoas, 2020 e 2021.

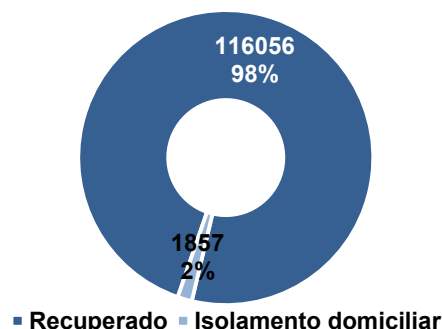

Fonte: CIEVS/AL dados em 20/02/2021

**Gráfico 2** – Casos de SG com confirmação laboratorial para COVID-19, segundo faixa etária. Alagoas, 2020 e 2021.

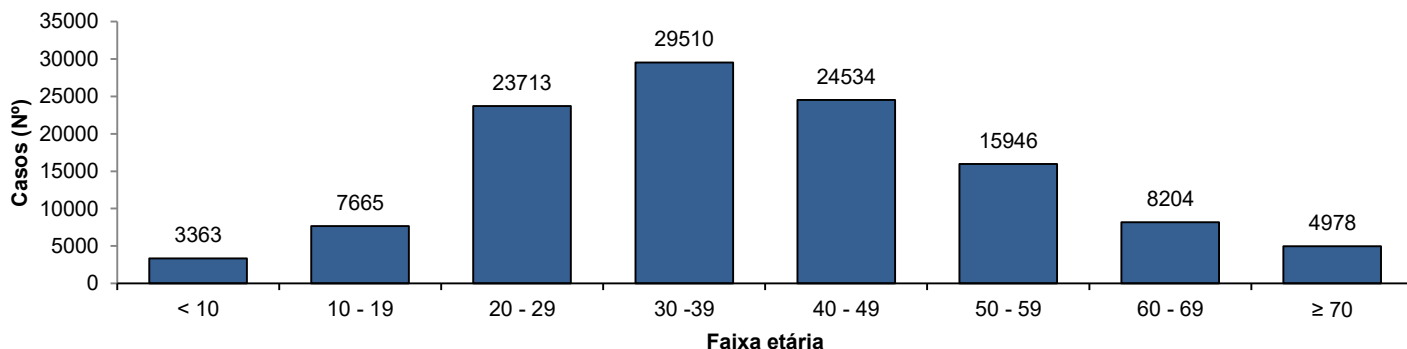

Fonte: CIEVS/AL dados em 20/02/2021

**SÍNDROME RESPIRATÓRIA AGUDA GRAVE (SRAG)**

**Figura 2** – Casos confirmados de SRAG com confirmação laboratorial para COVID-19, segundo sexo. Alagoas, 2020 e 2021.

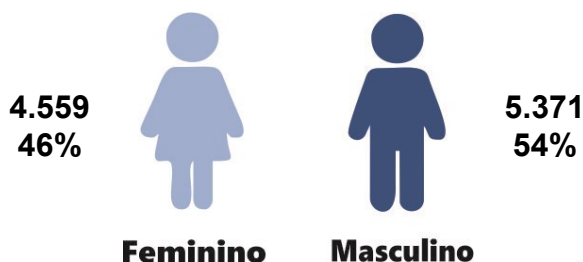

Fonte: CIEVS/AL dados em 20/02/2021

**Gráfico 3** – Frequência de casos confirmados de SRAG por COVID-19, segundo evolução. Alagoas, 2020 e 2021.

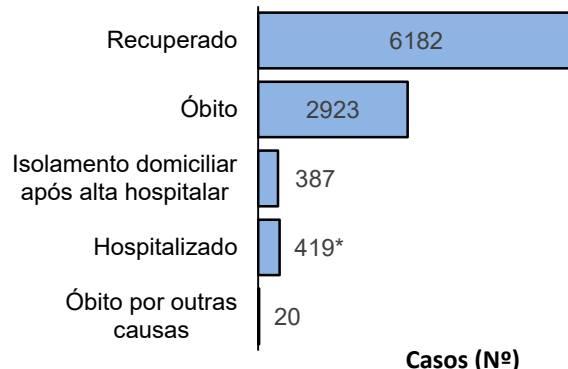

Fonte: CIEVS/AL dados em 20/02/2021

\* Um (01) hospitalizado é residente do Estado do Amazonas.

**Gráfico 4** – Frequência da faixa etária dos casos confirmados de SRAG por COVID-19. Alagoas, 2020 e 2021.

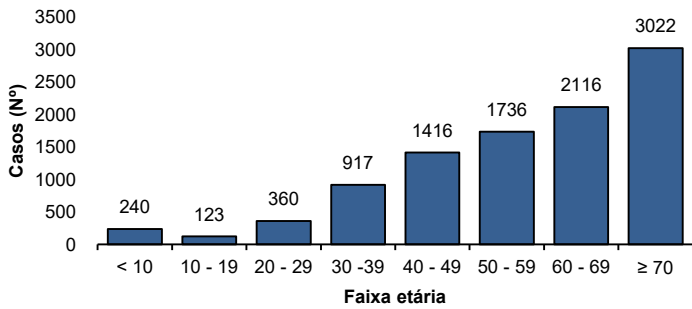

Fonte: CIEVS/AL dados em 20/02/2021

**Gráfico 5** – Frequência de casos confirmados de SRAG por COVID-19, segundo raça/cor. Alagoas, 2020 e 2021.

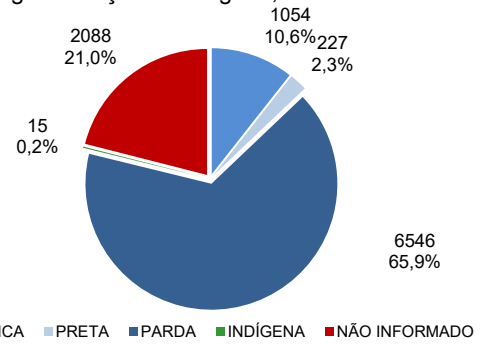

Fonte: CIEVS/AL dados em 20/02/2021

**ÓBITOS CONFIRMADOS**

**Gráfico 6** – Pirâmide etária dos óbitos confirmados por COVID-19, segundo sexo. Alagoas, 2020 e 2021.

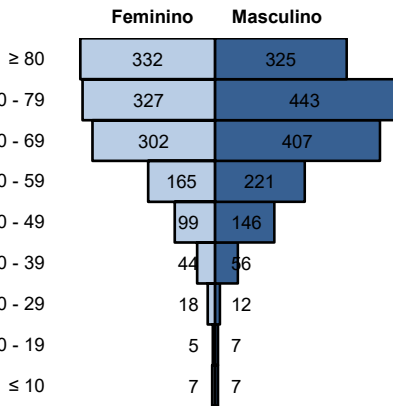

Fonte: CIEVS/AL dados em 20/02/2021

**Gráfico 7** – Frequência de óbitos confirmados por COVID-19, segundo raça/cor. Alagoas, 2020 e 2021.

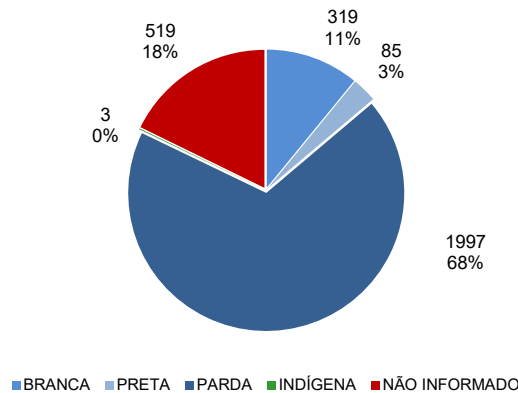

Fonte: CIEVS/AL dados em 20/02/2021

**Gráfico 8** – Frequência dos óbitos confirmados por COVID-19, segundo comorbidade e fator de risco. Alagoas, 2020 e 2021.

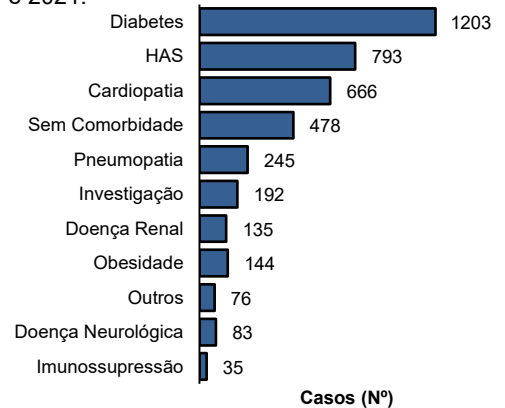

Fonte: CIEVS/AL dados em 20/02/2021

**EVOLUÇÃO DE CASOS E ÓBITOS**

**Gráfico 9** – Frequência de casos confirmados cumulativamente e óbitos segundo semana epidemiológica de confirmação. Alagoas, 2020 e 2021.

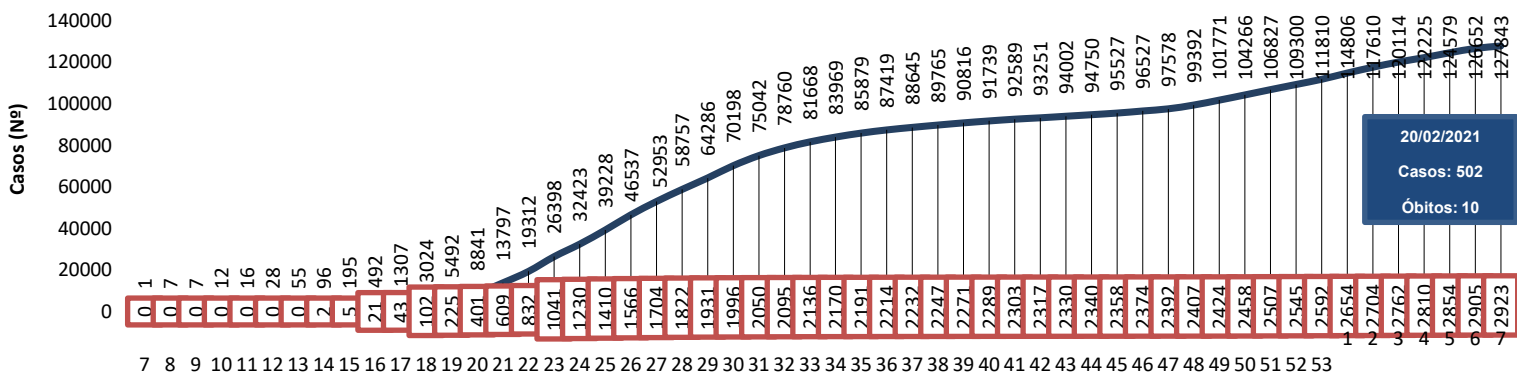

Fonte: CIEVS/AL dados em 20/02/2021

Semana Epidemiológica de confirmação

— CASO ACUMULADO □ ÓBITO

**TESTES LABORATORIAIS**

QUANTITATIVO GERAL DE TESTES REALIZADOS EM 17/02/2021

<b>Testes Rápidos (TR)</b>	<b>230*</b>
Positivos	27*
Negativos	203*
<b>Testes RT - PCR</b>	<b>268</b>
Confirmados	148
Descartados	107
Inconclusivos	13

ESTOQUE DE TESTES DISPONÍVEIS PARA DIAGNÓSTICO

<b>Testes Rápidos (TR)</b>	<b>8.700</b>
<b>Kit amplificação RT-PCR (Reações)</b>	<b>26.586</b>

\* Consta apenas a informação referente a CT-Maceió.

**PROFISSIONAIS DA SAÚDE**

<b>Casos confirmados (geral)</b>	<b>127.843</b>
<b>Profissionais da Saúde Confirmados</b>	<b>6.746</b>
<b>Percentual de confirmados</b>	<b>5,3%</b>

Fonte: e-SUS VE dados em 20/02/2021

EVOLUÇÃO DE CASOS E ÓBITOS POR SEMANA EPIDEMIOLÓGICA

Gráfico 10 – Frequência de casos e óbitos confirmados segundo semana epidemiológica de ocorrência. Alagoas, 2020 e 2021.

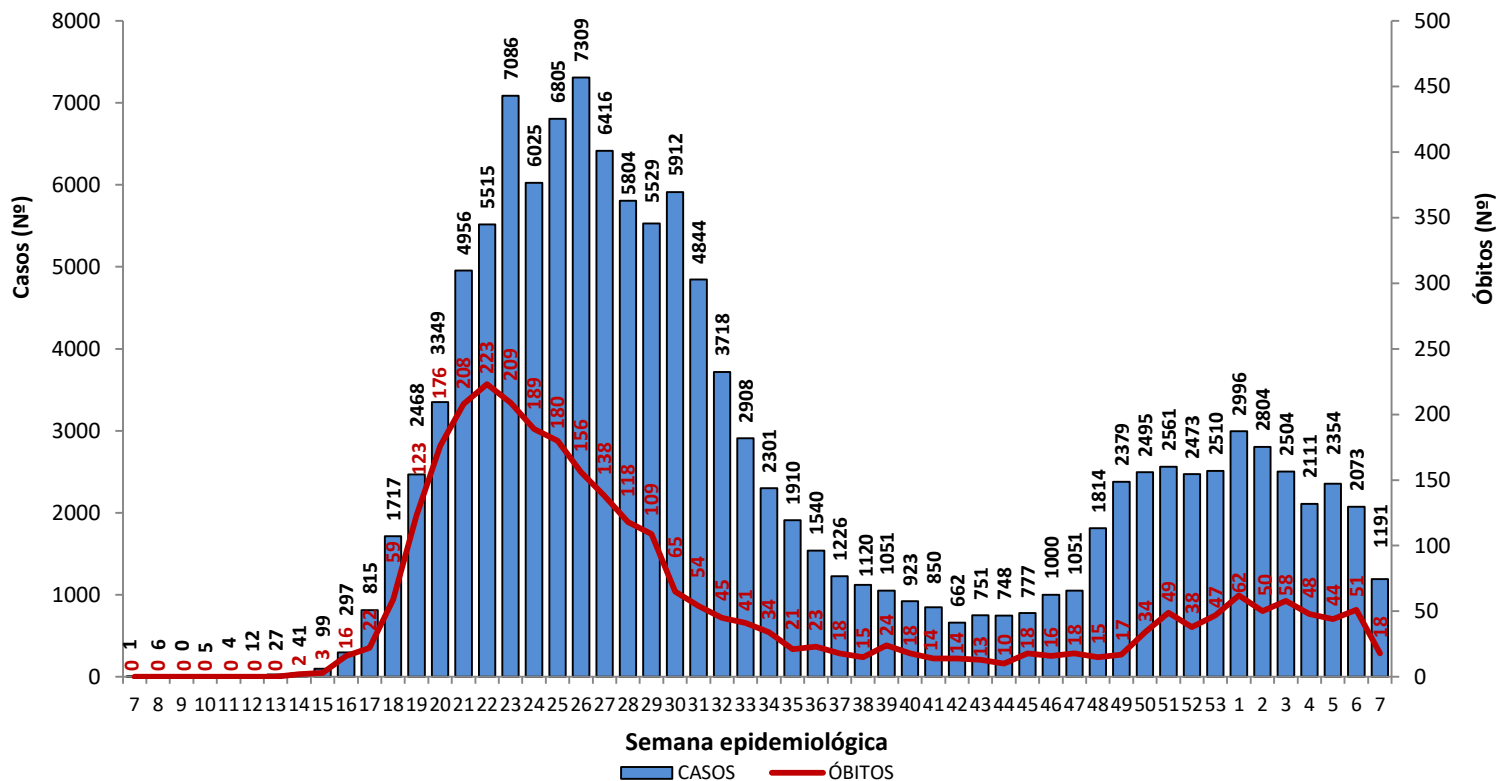

Fonte: CIEVS/AL dados em 20/02/2021

Gráfico 11 – Frequência de casos por região (metropolitana e demais municípios) segundo semana epidemiológica de ocorrência. Alagoas, 2020 e 2021.

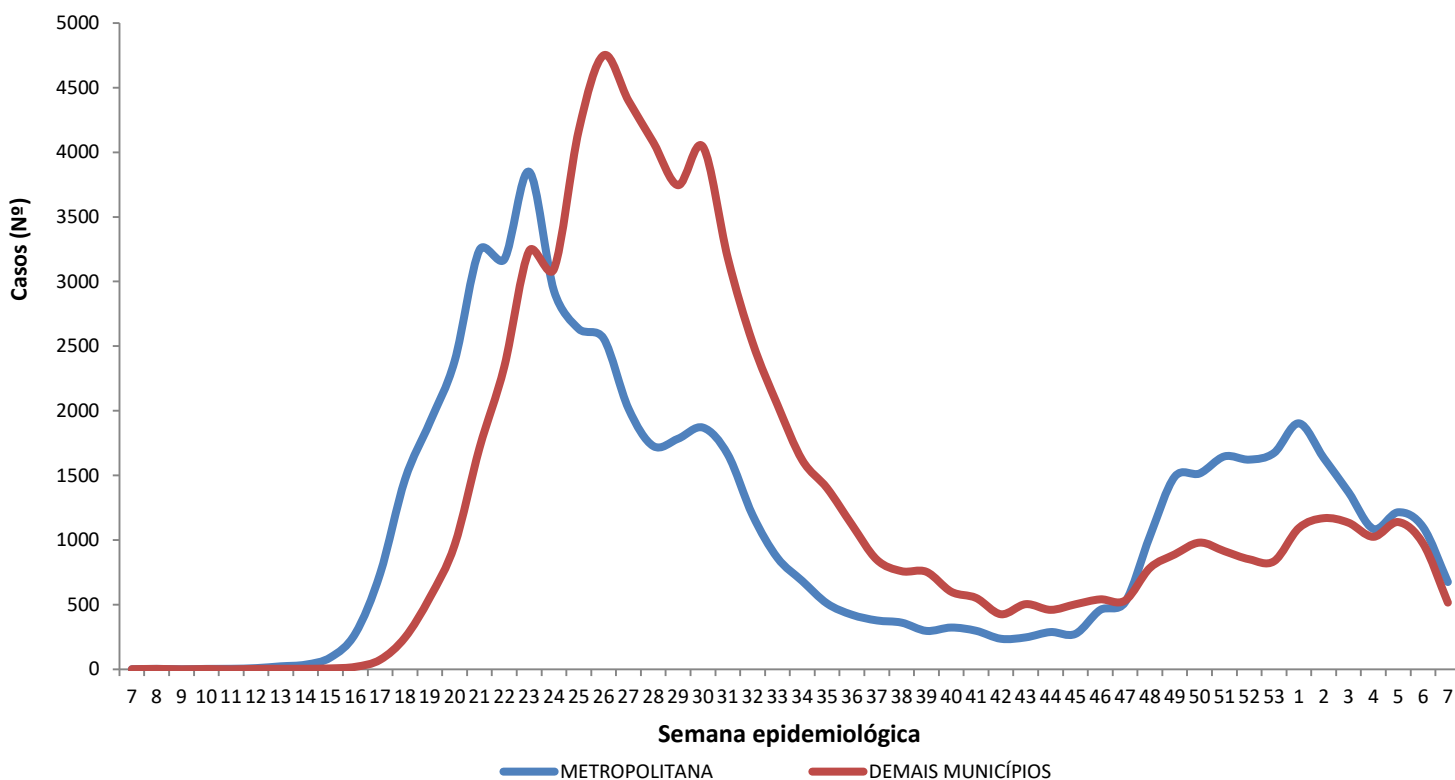

Região Metropolitana de Maceió – Barra de Santo Antônio, Barra de São Miguel, Coqueiro Seco, Maceió, Marechal Deodoro, Messias, Murici, Paripueira, Pilar, Rio Largo, Santa Luzia do Norte e Satuba.

Fonte: CIEVS/AL dados em 20/02/2021

## DISTRIBUIÇÃO ESPACIAL

**Figura 3** – Taxa de incidência (por 100.000 hab.) dos casos confirmados da COVID-19, segundo município de residência. Alagoas, 2020 e 2021.

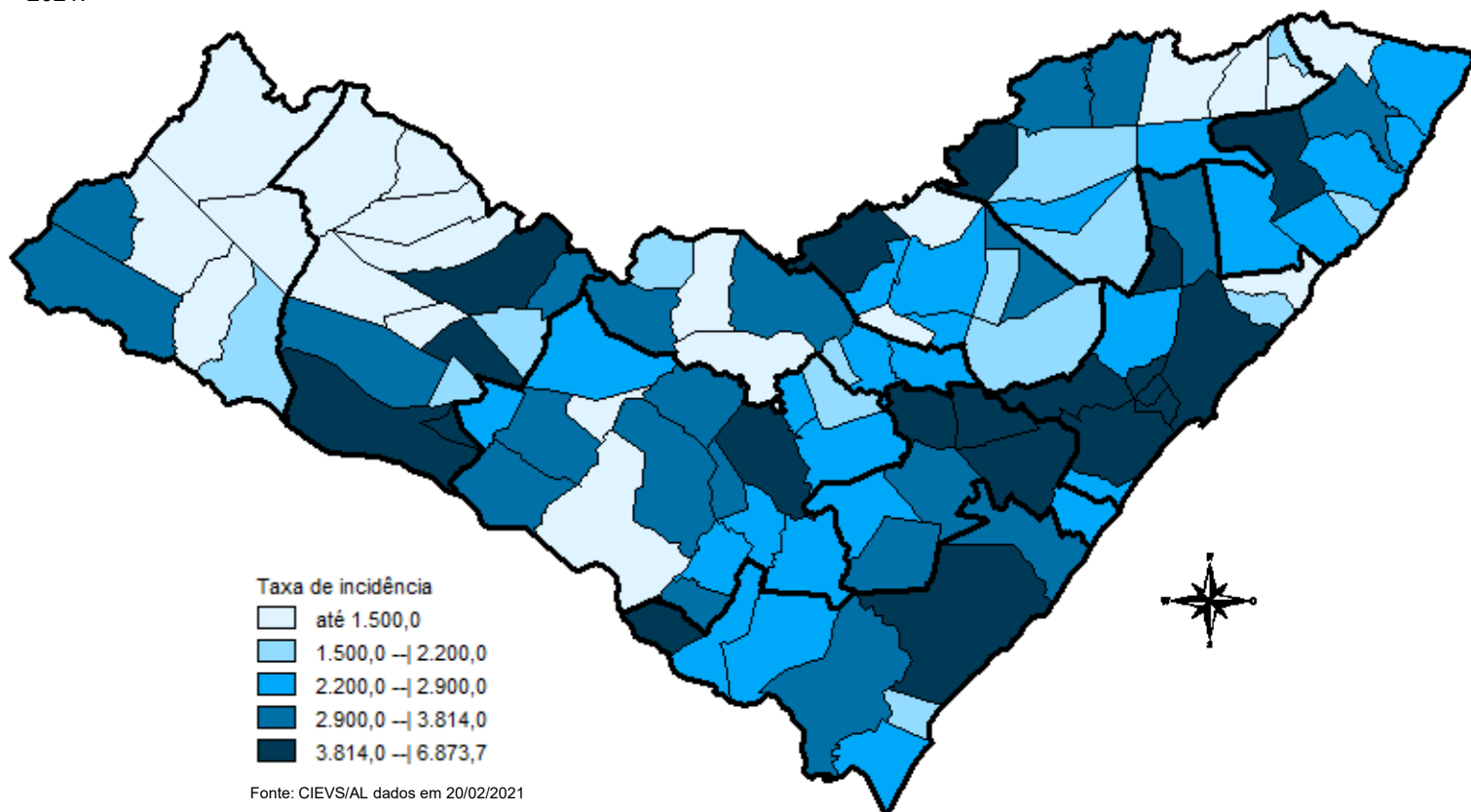

**Figura 4** – Taxa de mortalidade (por 100.000 hab.) dos casos confirmados da COVID-19, segundo município de residência. Alagoas, 2020 e 2021.

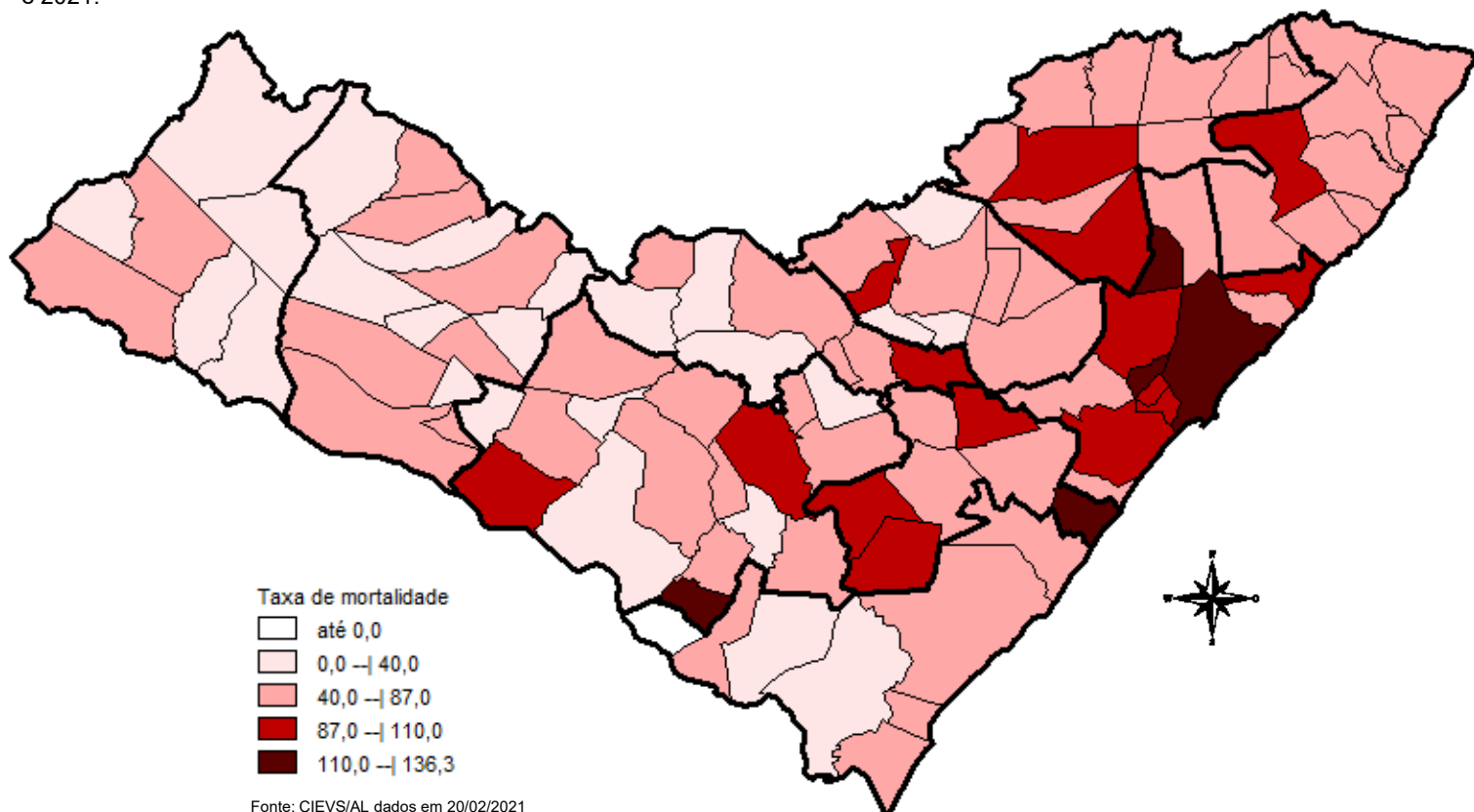

20 DE FEVEREIRO DE 2021

Nº 351

## DISTRIBUIÇÃO ESPACIAL

Tabela 2 – Frequência de casos e óbitos confirmados de COVID-19, segundo município de residência. Alagoas, 2020 e 2021.

MUNICÍPIO DE RESIDÊNCIA	CASOS CONFIRMADOS	ÓBITOS CONFIRMADOS	MUNICÍPIO DE RESIDÊNCIA	CASOS CONFIRMADOS	ÓBITOS CONFIRMADOS
Água Branca	241	11	Mata Grande	260	8
Anadia	719	12	Matriz do Camaragibe	1.169	25
Arapiraca	16.019	219	Messias	715	23
Atalaia	721	30	Minador do Negrão	100	4
Barra de Santo Antônio	155	15	Monteirópolis	147	2
Barra de São Miguel	222	5	Murici	541	25
Batalha	699	13	Novo Lino	140	8
Belém	75	3	Olho d'Água das Flores	1.203	17
Belo Monte	208	6	Olho d'Água do Casado	61	2
Boca da Mata	1.353	27	Olho d'Água Grande	149	6
Branquinha	300	8	Olivença	232	3
Cacimbinhas	388	3	Ouro Branco	125	5
Cajueiro	408	18	Palestina	319	3
Campestre*	124	5	Palmeira dos Índios	2.642	50
Campo Alegre	1.898	43	Pão de Açúcar	992	13
Campo Grande	258	7	Pariconha	326	1
Canapi	96	6	Paripueira	212	11
Capela	603	8	Passo de Camaragibe	406	11
Carneiros	121	2	Paulo Jacinto	210	8
Chã Preta	59	2	Penedo	2.169	25
Coité do Noia	238	7	Piaçabuçu	505	15
Colônia Leopoldina	268	12	Pilar	1.850	29
Coqueiro Seco	343	6	Pindoba	84	1
Coruripe	2.478	35	Piranhas	464	10
Craíbas	873	14	Poço das Trincheiras	197	3
Delmiro Gouveia	1.931	41	Porto Calvo	837	18
Dois Riachos	340	4	Porto de Pedras	173	4
Estrela de Alagoas	244	6	Porto Real do Colégio*	452	10
Feira Grande	521	8	Quebrangulo	529	7
Feliz Deserto	103	4	Rio Largo	1.836	77
Flexeiras	376	8	Roteiro	171	9
Girau do Ponciano	1.417	25	Santa Luzia do Norte	326	7
Ibateguara	493	11	Santana do Ipanema	2.706	36
Igaci	335	4	Santana do Mundaú	411	7
Igreja Nova	678	9	São Brás	279	0
Inhapi	134	4	São José da Laje	753	14
Jacaré dos Homens	139	1	São José da Tapera	974	21
Jacuípe	90	3	São Luís do Quitunde	909	20
Japaratinga	200	6	São Miguel dos Campos	2.436	52
Jaramataia	61	1	São Miguel dos Milagres	145	6
Jequiá da Praia	409	9	São Sebastião	938	21
Joaquim Gomes	672	17	Satuba	657	19
Jundiá	61	3	Senador Rui Palmeira	169	4
Junqueiro	649	22	Tanque d'Arca	177	3
Lagoa da Canoa	622	13	Taquarana	400	8
Limoeiro de Anadia	647	19	Teotônio Vilela	1.412	42
Maceió	49.264	1.315	Traipu	304	8
Major Isidoro	471	10	União Dos Palmares	1.287	58
Mar Vermelho	33	1	Viçosa	673	11
Maragogi	828	22	<b>Total</b>	<b>127.838**</b>	<b>2.918**</b>
Maravilha	121	5			
Marechal Deodoro	3.584	46			
Maribondo	376	14			

Fonte: CIEVS/AL dados em 20/02/2021

\* Três (3) Casos/Óbitos ocorridos em outros estados (PE e SE)

\*\* Oito (8) óbitos são residentes de outros estados: São Paulo, Pernambuco, Santa Catarina e Bahia

TAXA DE INCIDÊNCIA

Gráfico 12 – Taxa de incidência (por 100.000 hab.) da COVID-19, segundo município de residência. Alagoas, 2020 e 2021.

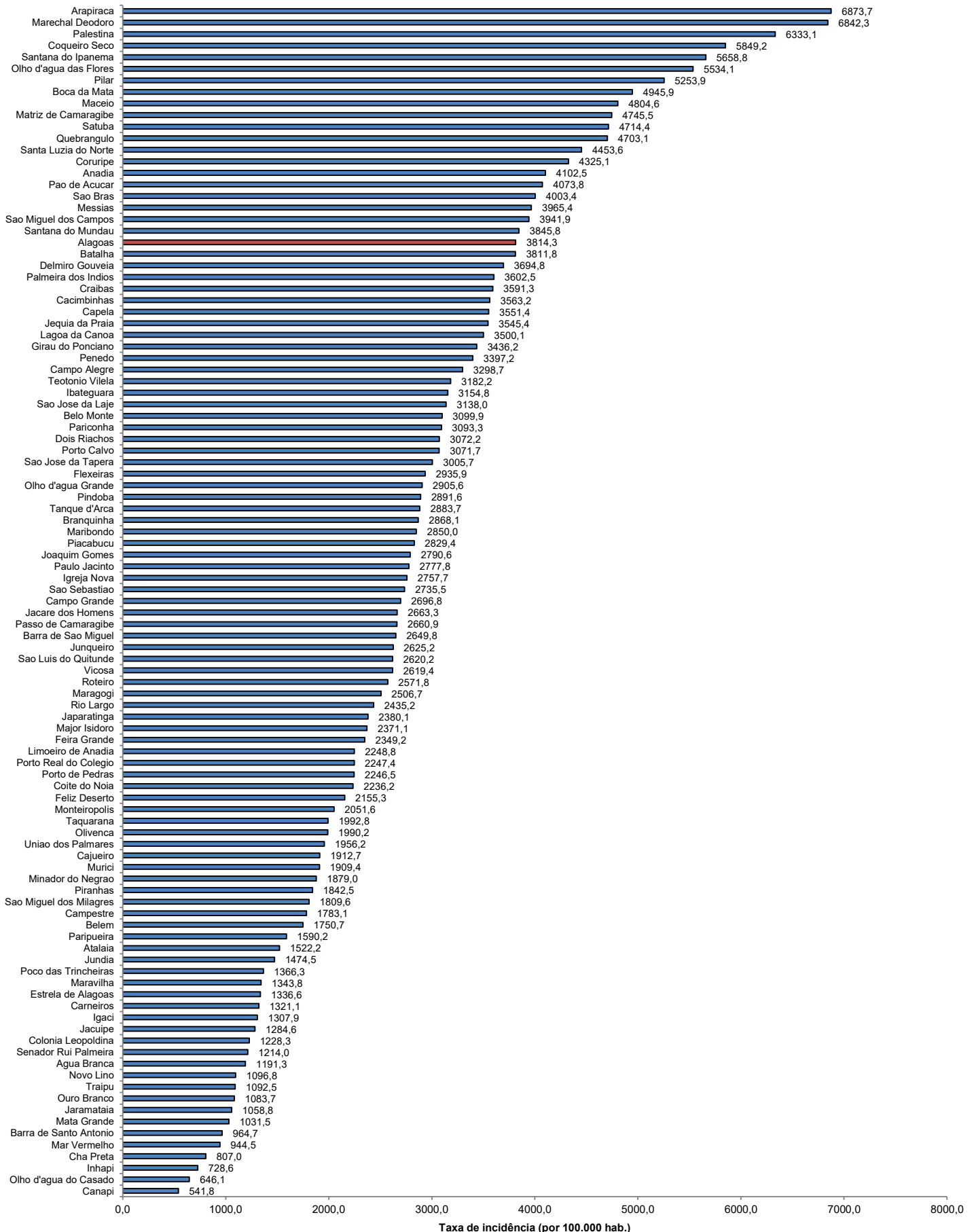

Fonte: CIEVS/AL dados em 20/02/2021 Estimativa TCU/IBGE 2020