

Informe Epidemiológico - Monitoramento da Emergência - COVID-19

04 DE MARÇO DE 2021

Nº 363

Tabela 1 – Frequência de casos segundo classificação operacional para COVID-19. Alagoas, 2020 e 2021.

Casos Notificados	Em investigação		Casos Confirmados		Casos Descartados		Óbito/Letalidade	
	Nº	%	Nº	%	Nº	%	Nº	%
327.452	11.999	3,7%	133.796	40,9%	181.657	55,5%	3.047	2,3%

Fonte: CIEVS/AL dados em 04/03/2021.

SÍNDROME GRIPAL (SG)

Figura 1 – Casos confirmados de SG por COVID-19, segundo sexo. Alagoas, 2020 e 2021.

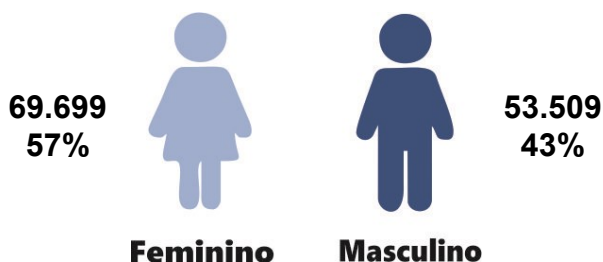

Fonte: CIEVS/AL dados em 04/03/2021.

Gráfico 1 – Frequência de casos confirmados de SG por COVID-19, segundo evolução. Alagoas, 2020 e 2021.

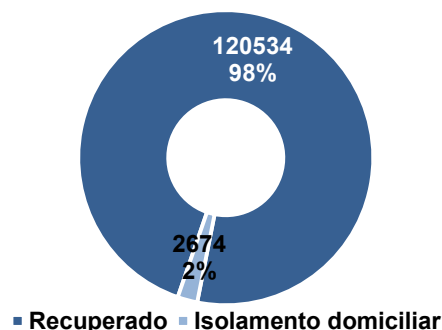

Fonte: CIEVS/AL dados em 04/03/2021.

Gráfico 2 – Casos confirmados de SG por COVID-19, segundo faixa etária. Alagoas, 2020 e 2021.

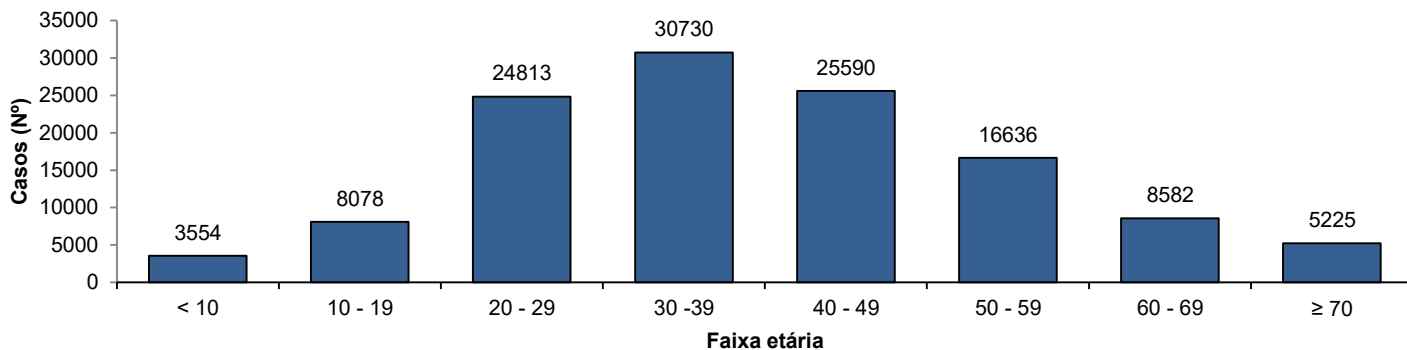

Fonte: CIEVS/AL dados em 04/03/2021.

SÍNDROME RESPIRATÓRIA AGUDA GRAVE (SRAG)

Figura 2 – Casos confirmados de SRAG por COVID-19, segundo sexo. Alagoas, 2020 e 2021.

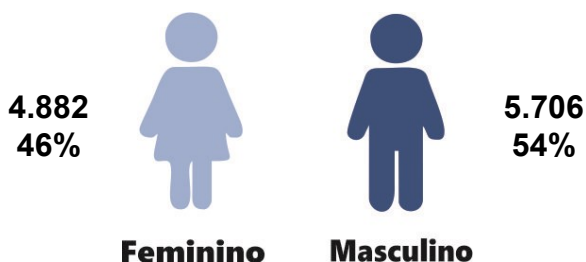

Fonte: CIEVS/AL dados em 04/03/2021.

Gráfico 3 – Frequência de casos confirmados de SRAG por COVID-19, segundo evolução. Alagoas, 2020 e 2021.

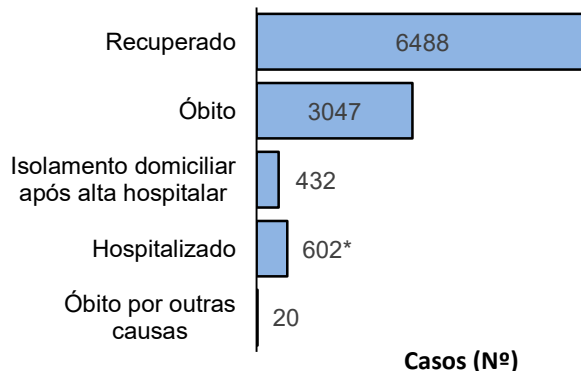

Fonte: CIEVS/AL dados em 04/03/2021.

\* Um (01) hospitalizado é residente do Estado do Amazonas.

**Gráfico 4** – Frequência da faixa etária dos casos confirmados de SRAG por COVID-19. Alagoas, 2020 e 2021.

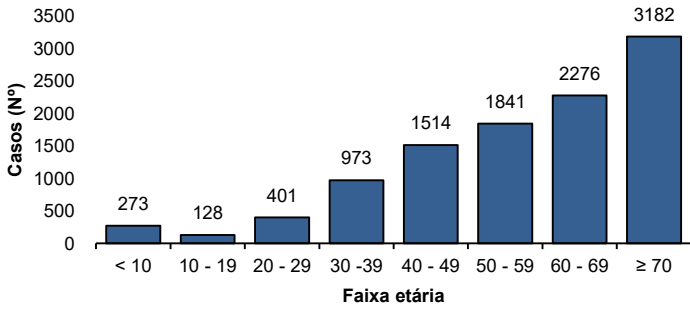

Fonte: CIEVS/AL dados em 04/03/2021.

**Gráfico 5** – Frequência de casos confirmados de SRAG por COVID-19, segundo raça/cor. Alagoas, 2020 e 2021.

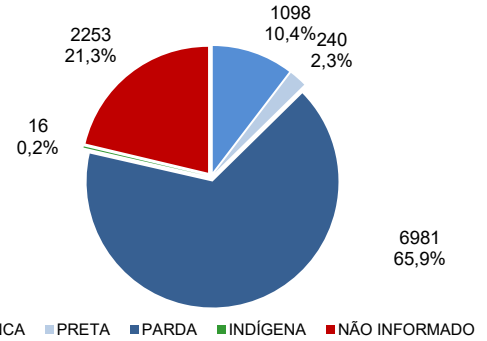

Fonte: CIEVS/AL dados em 04/03/2021.

**ÓBITOS CONFIRMADOS**

**Gráfico 6** – Pirâmide etária dos óbitos confirmados por COVID-19, segundo sexo. Alagoas, 2020 e 2021.

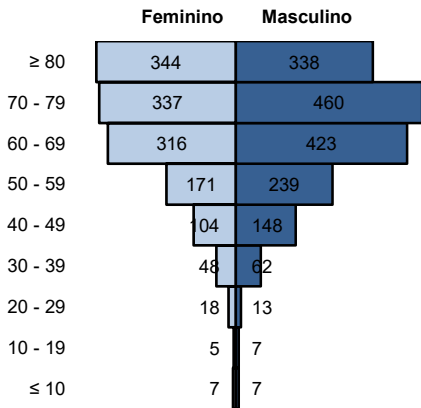

Fonte: CIEVS/AL dados em 04/03/2021.

**Gráfico 7** – Frequência de óbitos confirmados por COVID-19, segundo raça/cor. Alagoas, 2020 e 2021.

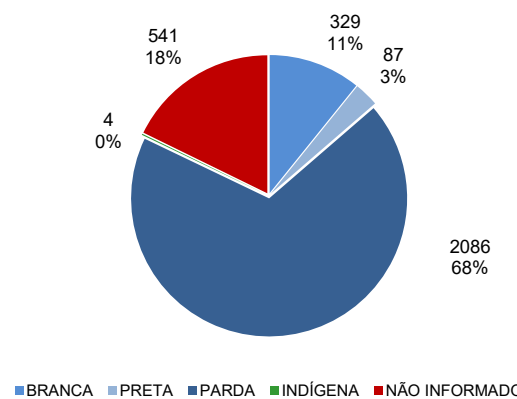

Fonte: CIEVS/AL dados em 04/03/2021.

**Gráfico 8** – Frequência dos óbitos confirmados por COVID-19, segundo comorbidade e fator de risco. Alagoas, 2020 e 2021.

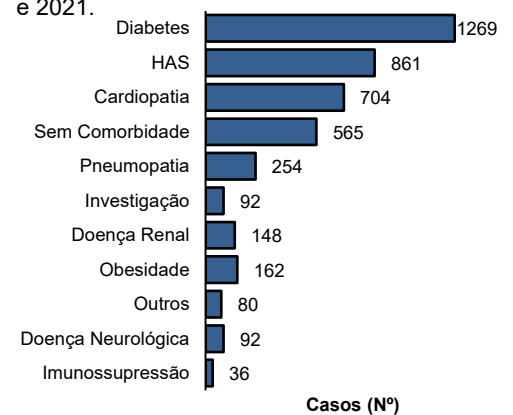

Fonte: CIEVS/AL dados em 04/03/2021.

**EVOLUÇÃO DE CASOS E ÓBITOS**

**Gráfico 9** – Frequência acumulada de casos e óbitos confirmados segundo semana epidemiológica de confirmação. Alagoas, 2020 e 2021.

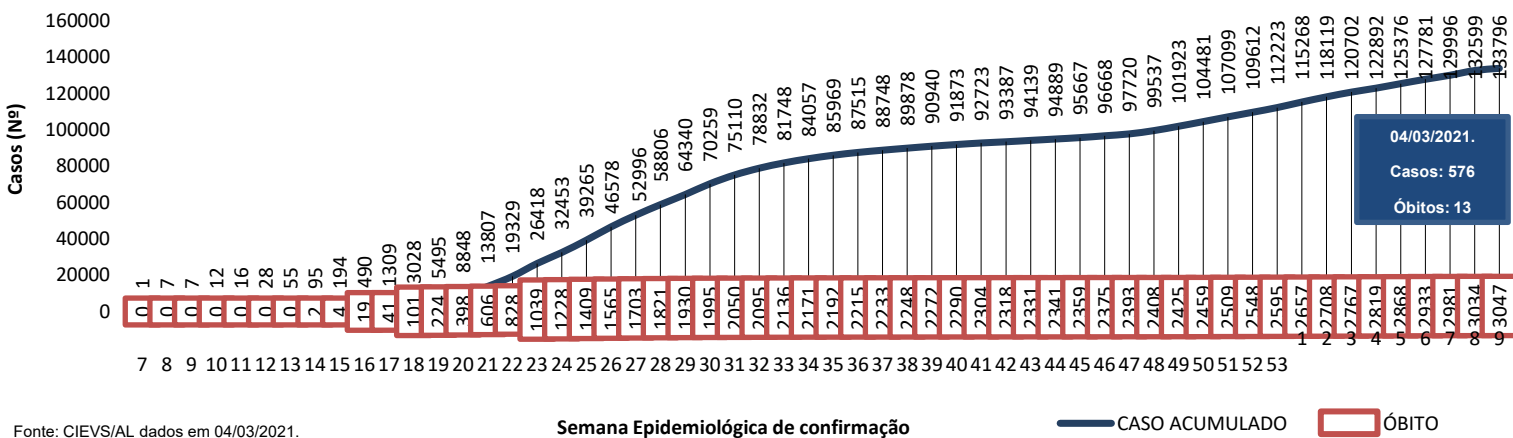

Fonte: CIEVS/AL dados em 04/03/2021.

TESTES LABORATORIAIS	
QUANTITATIVO GERAL DE TESTES REALIZADOS EM 03/03/2021	
Testes Rápidos (TR)	309
Positivos	21
Negativos	288
Testes RT - PCR	268
Confirmados	187
Descartados	61
Inconclusivos	20
ESTOQUE DE TESTES DISPONÍVEIS PARA DIAGNÓSTICO	
Testes Rápidos (TR)	6.100
Kit amplificação RT-PCR (Reações)	23.126

PROFISSIONAIS DA SAÚDE	
Casos confirmados (geral)	133.796
Profissionais da Saúde Confirmados	6.863
Percentual de confirmados	5,2%

Fonte: e-SUS VE dados em 04/03/2021.

EVOLUÇÃO DE CASOS E ÓBITOS POR SEMANA EPIDEMIOLÓGICA

Gráfico 10 – Frequência de casos e óbitos confirmados segundo semana epidemiológica de ocorrência. Alagoas, 2020 e 2021.

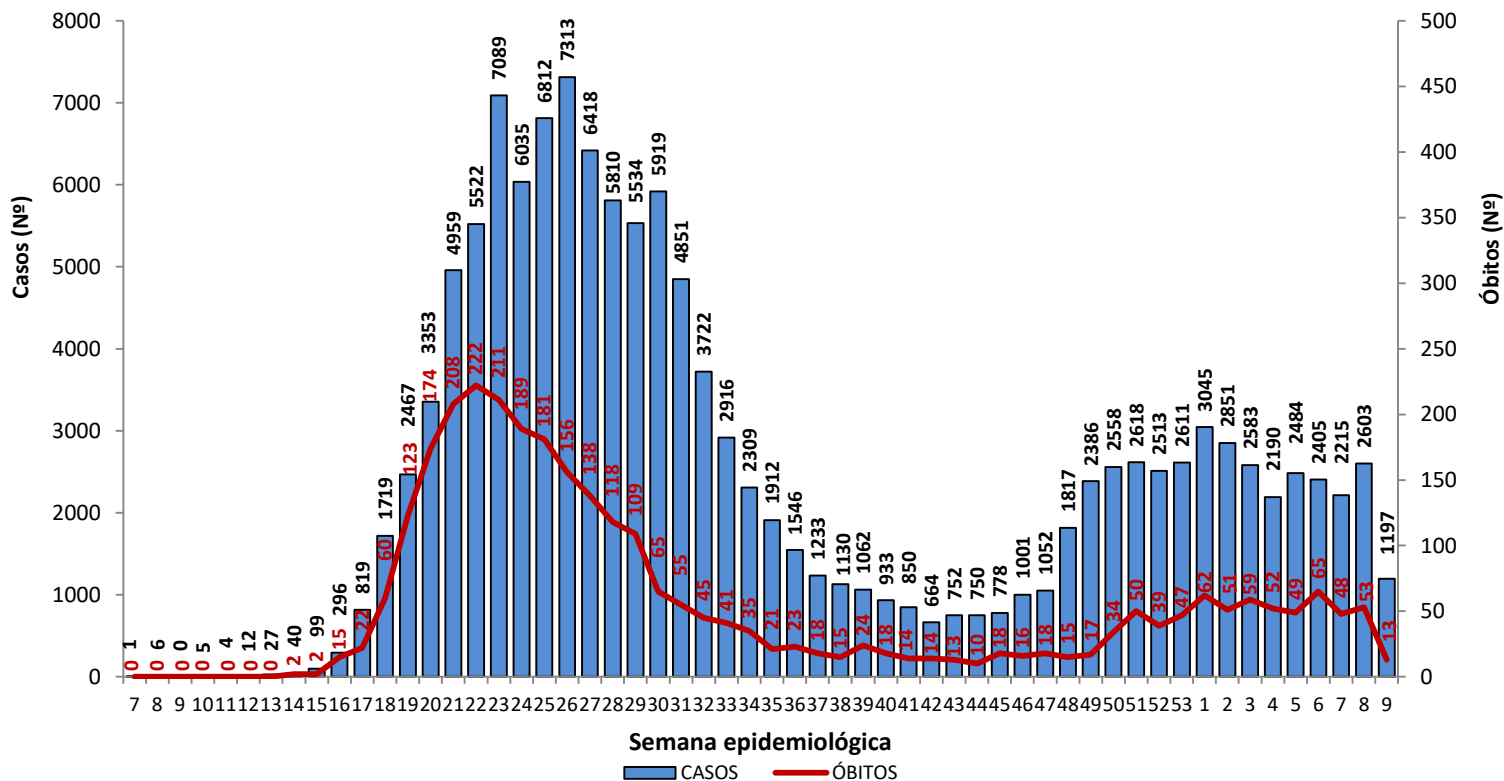

Fonte: CIEVS/AL dados em 04/03/2021.

Gráfico 11 – Frequência de casos por região (metropolitana e demais municípios) segundo semana epidemiológica de ocorrência. Alagoas, 2020 e 2021.

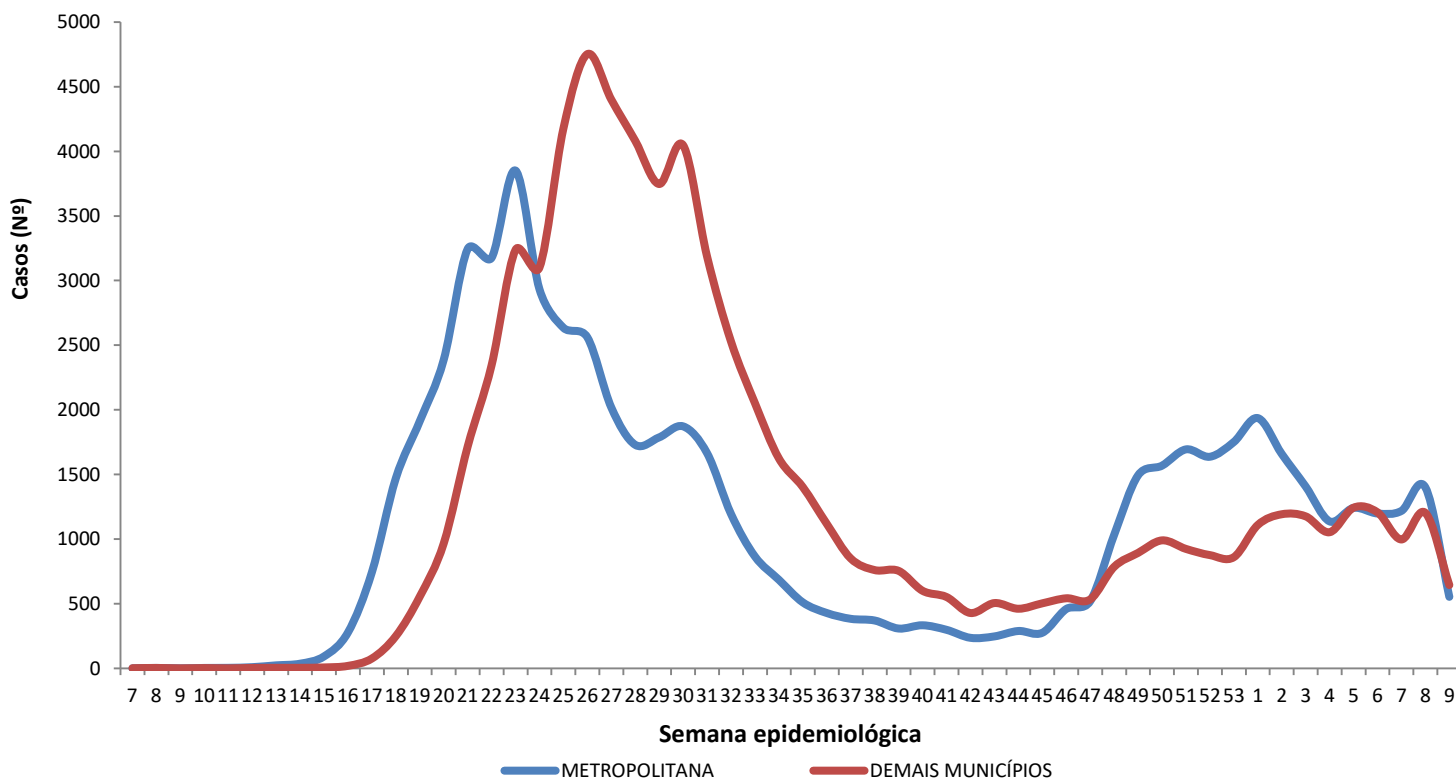

Região Metropolitana de Maceió – Barra de Santo Antônio, Barra de São Miguel, Coqueiro Seco, Maceió, Marechal Deodoro, Messias, Murici, Paripueira, Pilar, Rio Largo, Santa Luzia do Norte e Satuba.

Fonte: CIEVS/AL dados em 04/03/2021.

DISTRIBUIÇÃO ESPACIAL

**Figura 3** – Taxa de incidência acumulada (por 100.000 hab.) dos casos confirmados da COVID-19, segundo município de residência. Alagoas, 2020 e 2021.

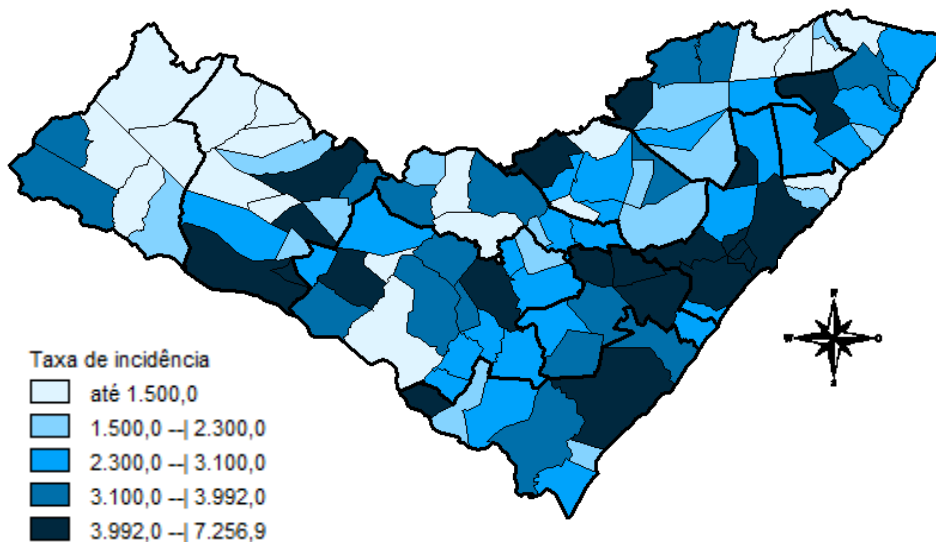

**Figura 4** – Taxa de incidência (por 100.000 hab.) dos casos confirmados da COVID-19, nos últimos 28 dias (04 de fevereiro a 03 de março), segundo município de residência. Alagoas, 2021.

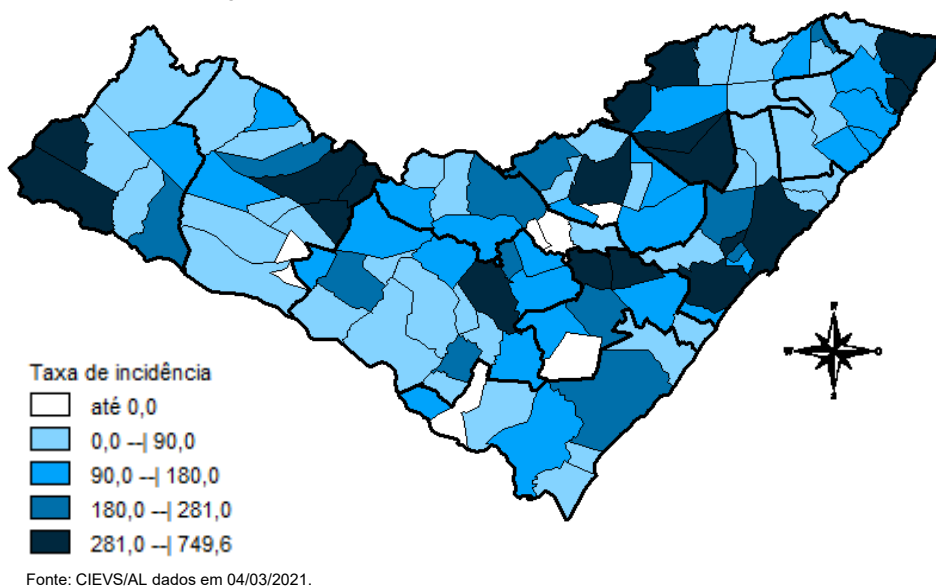

**Figura 5** – Taxa de mortalidade acumulada (por 100.000 hab.) dos casos confirmados da COVID-19, segundo município de residência. Alagoas, 2020 e 2021.

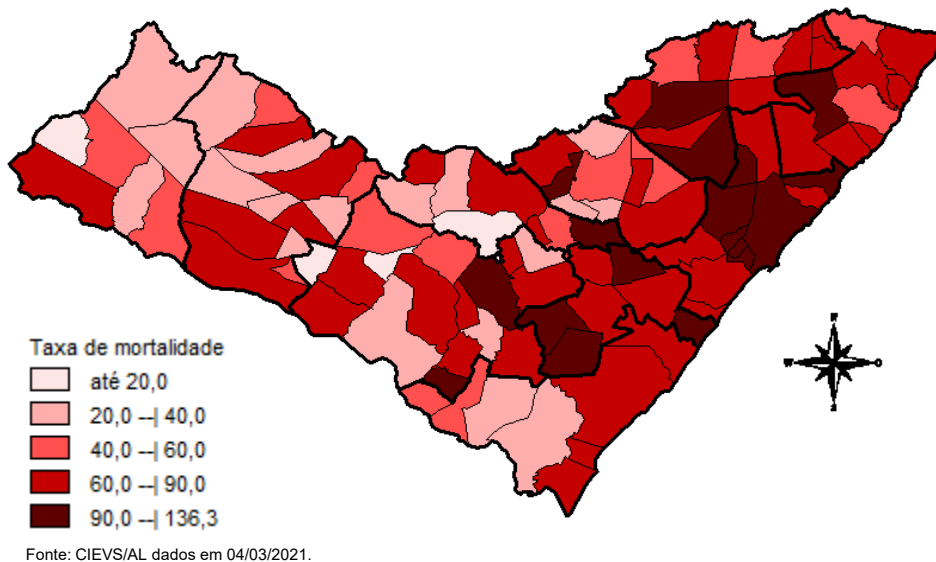

## DISTRIBUIÇÃO ESPACIAL

**Tabela 2** – Frequência de casos e óbitos confirmados de COVID-19, e casos em investigação segundo município de residência. Alagoas, 2020 e 2021.

MUNICÍPIO DE RESIDÊNCIA	CASOS	ÓBITOS	INVESTIGAÇÃO***	MUNICÍPIO DE RESIDÊNCIA	CASOS	ÓBITOS	INVESTIGAÇÃO***
Água Branca	247	12	5	Mata Grande	277	8	38
Anadia	786	15	48	Matriz do Camaragibe	1.169	25	9
Arapiraca	16.912	234	1890	Messias	725	23	86
Atalaia	758	30	11	Minador do Negrão	101	4	2
Barra de Santo Antônio	163	15	41	Monteirópolis	147	2	0
Barra de São Miguel	236	6	34	Murici	612	26	131
Batalha	739	13	1	Novo Lino	144	8	2
Belém	76	3	8	Olho d'Água das Flores	1.210	19	5
Belo Monte	213	6	14	Olho d'Água do Casado	62	2	0
Boca da Mata	1.401	29	62	Olho d'Água Grande	150	6	0
Branquinha	319	8	33	Olivença	255	3	46
Cacimbinhas	405	3	20	Ouro Branco	141	5	2
Cajueiro	417	18	3	Palestina	319	3	2
Campestre	129	5	1	Palmeira dos Índios	2.711	55	68
Campo Alegre	2.038	48	49	Pão de Açúcar	1.003	16	15
Campo Grande	275	7	1	Pariconha	385	1	9
Canapi	96	6	2	Paripueira	217	11	8
Capela	612	8	23	Passo de Camaragibe	421	11	1
Carneiros	126	2	23	Paulo Jacinto	213	8	4
Chã Preta	61	2	3	Penedo	2.232	25	188
Coité do Noia	255	7	50	Piaçabuçu	508	16	50
Colônia Leopoldina	271	13	9	Pilar	1.922	29	9
Coqueiro Seco	348	6	31	Pindoba	84	1	8
Coruripe	2.587	35	85	Piranhas	490	12	5
Craíbas	893	14	2	Poço das Trincheiras	221	3	25
Delmiro Gouveia	2.070	45	39	Porto Calvo	862	18	1
Dois Riachos	369	5	24	Porto de Pedras	183	4	12
Estrela de Alagoas	250	6	2	Porto Real do Colégio*	452	10	1
Feira Grande	532	8	25	Quebrangulo	544	7	43
Feliz Deserto	104	4	11	Rio Largo	1.923	80	156
Flexeiras	384	8	1	Roteiro	172	9	29
Girau do Ponciano	1.426	25	4	Santa Luzia do Norte	331	7	7
Ibateguara	493	11	1	Santana do Ipanema	2.895	38	268
Igaci	366	4	1	Santana do Mundaú	451	7	32
Igreja Nova	691	9	28	São Brás	284	3	8
Inhapi	141	4	34	São José da Laje	836	14	7
Jacaré dos Homens	149	1	13	São José da Tapera	982	21	112
Jacuípe	94	3	4	São Luís do Quitunde	912	21	70
Japaratinga	209	7	3	São Miguel dos Campos	2.475	54	131
Jaramataia	64	1	1	São Miguel dos Milagres	151	6	1
Jequiá da Praia	416	9	22	São Sebastião	967	21	0
Joaquim Gomes	681	17	17	Satuba	695	19	45
Jundiá	62	3	0	Senador Rui Palmeira	189	4	36
Junqueiro	689	23	41	Tanque d'Arca	178	3	1
Lagoa da Canoa	625	15	74	Taquarana	409	8	47
Limoeiro de Anadia	674	19	64	Teotônio Vilela	1.422	42	211
Maceió	51.791	1.368	6558	Traipu	314	9	4
Major Isidoro	485	10	47	União Dos Palmares	1.324	60	289
Mar Vermelho	38	1	4	Viçosa	767	14	143
Maragogi	898	24	7	<b>Total</b>	<b>133.795**</b>	<b>3.045**</b>	<b>11.999</b>
Maravilha	127	7	24				
Marechal Deodoro	3.790	47	121				
Maribondo	377	16	13				

Fonte: CIEVS/AL dados em 04/03/2021.

\* Um (1) Caso/Óbito ocorrido em outro Estado (SE)

\*\* Dois (s) óbitos são residentes de outros Estados: São Paulo e Pernambuco

\*\*\* Casos notificados nos últimos 20 dias que estão aguardando inserção de resultados de exames e/ou preenchimento da classificação final nos sistemas de notificação (e-SUS e SIVEP) por parte dos estabelecimentos notificantes e/ou respectivos municípios.

TAXA DE INCIDÊNCIA

Gráfico 12 – Taxa de incidência (por 100.000 hab.) da COVID-19, segundo município de residência. Alagoas, 2020 e 2021.

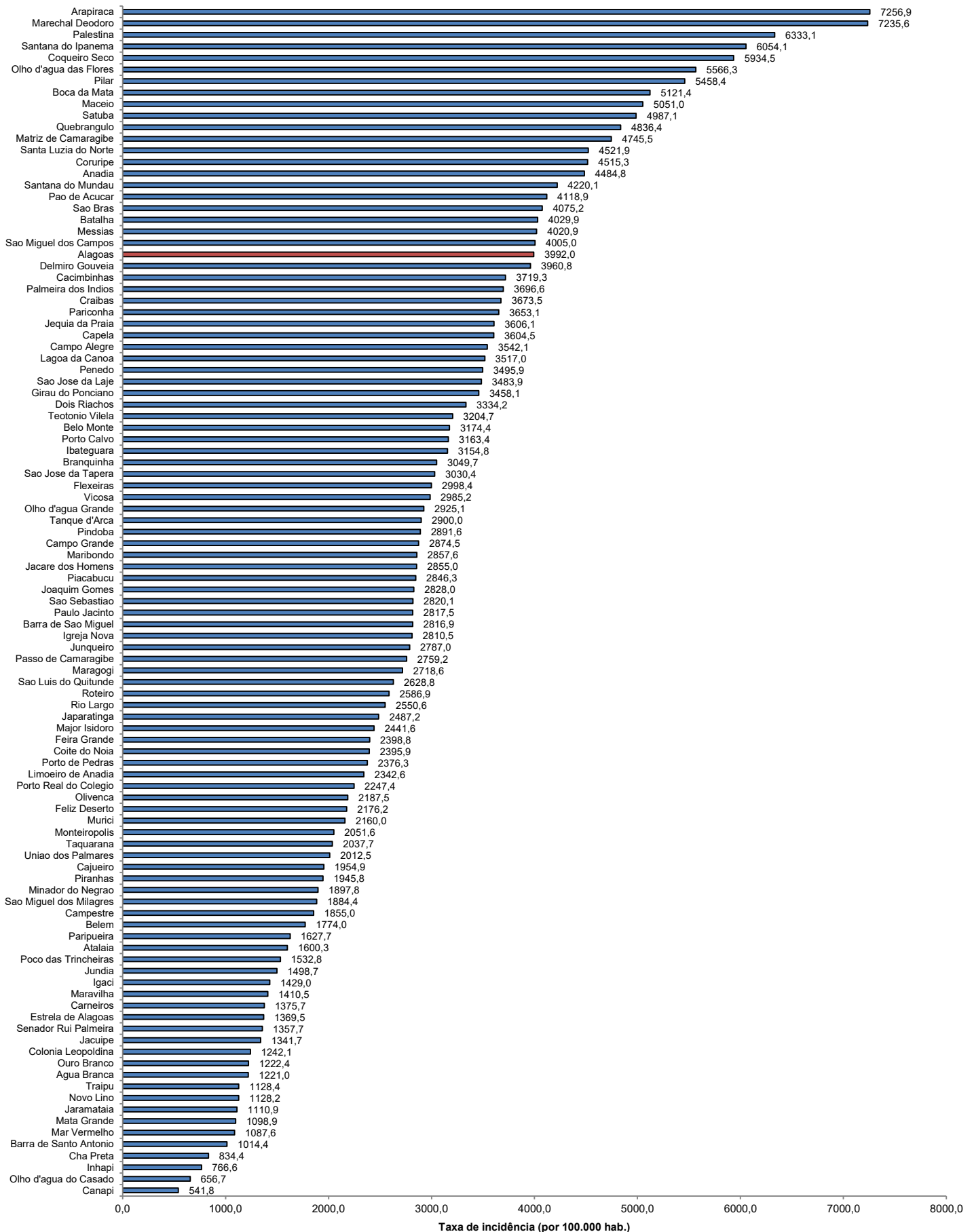

Fonte: CIEVS/AL dados em 04/03/2021. Estimativa TCU/IBGE 2020

TAXA DE INCIDÊNCIA

Gráfico 13 – Taxa de incidência (por 100.000 hab.) da COVID-19, nos últimos 28 dias (04 de fevereiro a 03 de março), segundo município de residência. Alagoas, 2021.

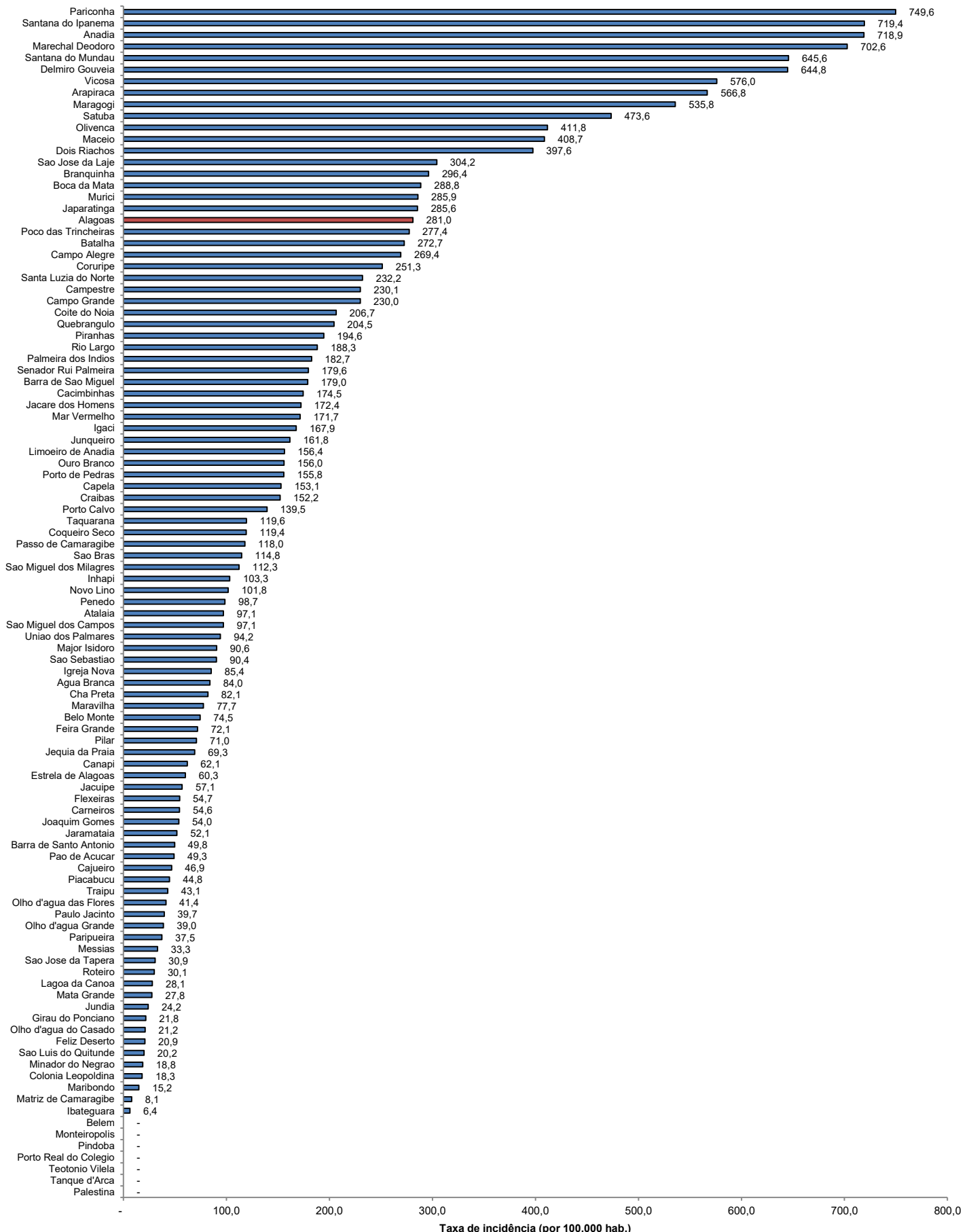

Fonte: CIEVS/AL dados em 04/03/2021. Estimativa TCU/IBGE 2020