

Informe Epidemiológico - Monitoramento da Emergência - COVID-19

28 DE FEVEREIRO DE 2021

Nº 359

Tabela 1 – Frequência de casos segundo classificação operacional para COVID-19. Alagoas, 2020 e 2021.

Casos Notificados	Em investigação		Casos Confirmados		Casos Descartados		Óbito/Letalidade	
	Nº	%	Nº	%	Nº	%	Nº	%
321.162	11.514	3,6%	131.746	41,0%	177.902	55,4%	2.999	2,3%

Fonte: CIEVS/AL dados em 28/02/2021.

SÍNDROME GRIPAL (SG)

Figura 1 – Casos confirmados de SG por COVID-19, segundo sexo. Alagoas, 2020 e 2021.

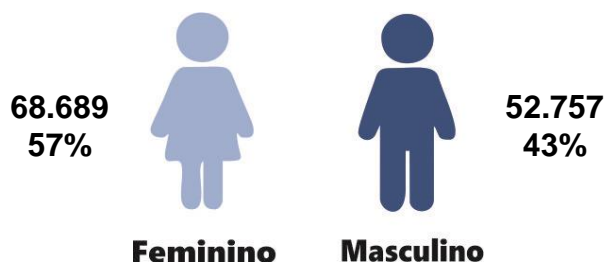

Fonte: CIEVS/AL dados em 28/02/2021.

Gráfico 1 – Frequência de casos confirmados de SG por COVID-19, segundo evolução. Alagoas, 2020 e 2021.

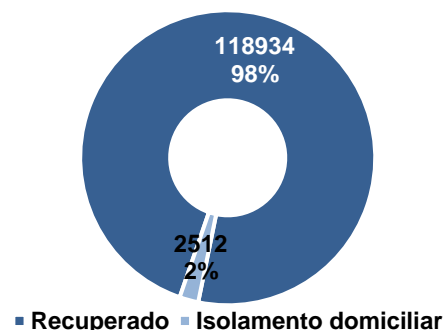

Fonte: CIEVS/AL dados em 28/02/2021.

Gráfico 2 – Casos confirmados de SG por COVID-19, segundo faixa etária. Alagoas, 2020 e 2021.

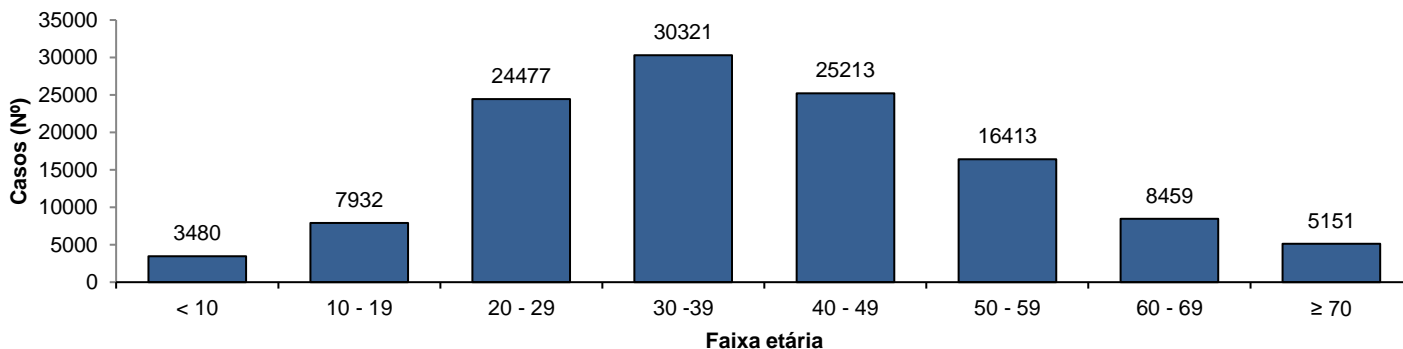

Fonte: CIEVS/AL dados em 28/02/2021.

SÍNDROME RESPIRATÓRIA AGUDA GRAVE (SRAG)

Figura 2 – Casos confirmados de SRAG por COVID-19, segundo sexo. Alagoas, 2020 e 2021.

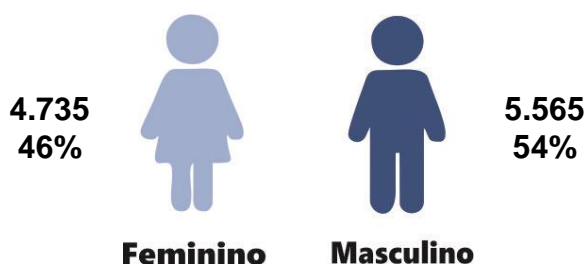

Fonte: CIEVS/AL dados em 28/02/2021.

Gráfico 3 – Frequência de casos confirmados de SRAG por COVID-19, segundo evolução. Alagoas, 2020 e 2021.

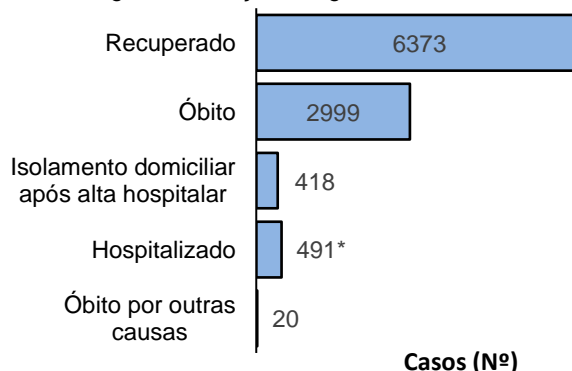

Fonte: CIEVS/AL dados em 28/02/2021.

* Três (01) hospitalizado residentes do Estado do Amazonas.

Gráfico 4 – Frequência da faixa etária dos casos confirmados de SRAG por COVID-19. Alagoas, 2020 e 2021.

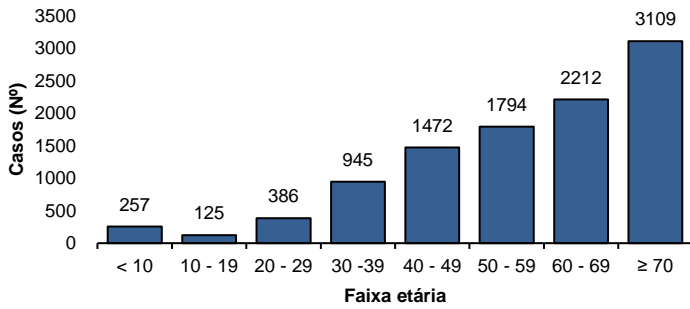

Fonte: CIEVS/AL dados em 28/02/2021.

Gráfico 5 – Frequência de casos confirmados de SRAG por COVID-19, segundo raça/cor. Alagoas, 2020 e 2021.

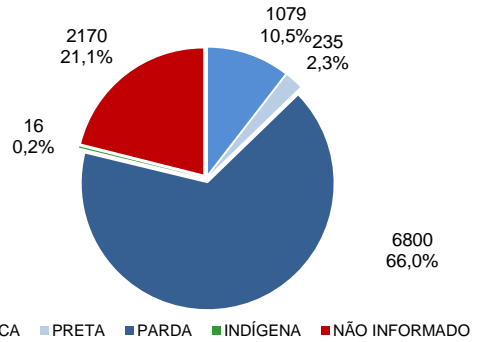

Fonte: CIEVS/AL dados em 28/02/2021.

ÓBITOS CONFIRMADOS

Gráfico 6 – Pirâmide etária dos óbitos confirmados por COVID-19, segundo sexo. Alagoas, 2020 e 2021.

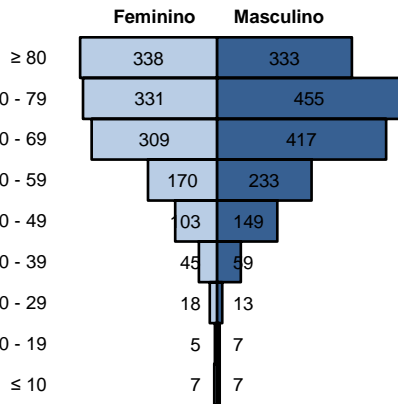

Fonte: CIEVS/AL dados em 28/02/2021.

Gráfico 7 – Frequência de óbitos confirmados por COVID-19, segundo raça/cor. Alagoas, 2020 e 2021.

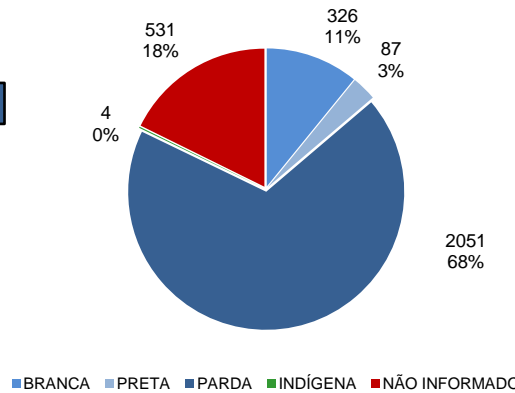

Fonte: CIEVS/AL dados em 28/02/2021.

Gráfico 8 – Frequência dos óbitos confirmados por COVID-19, segundo comorbidade e fator de risco. Alagoas, 2020 e 2021.

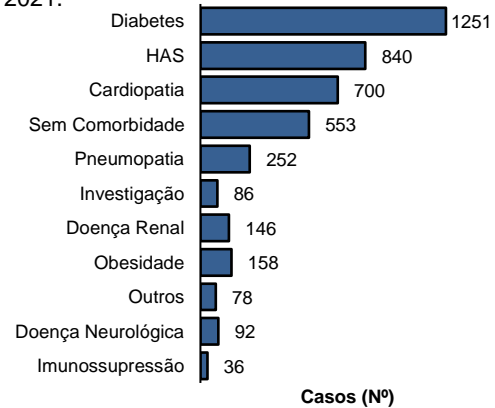

Fonte: CIEVS/AL dados em 28/02/2021.

EVOLUÇÃO DE CASOS E ÓBITOS

Gráfico 9 – Frequência acumulada de casos e óbitos confirmados segundo semana epidemiológica de confirmação. Alagoas, 2020 e 2021.

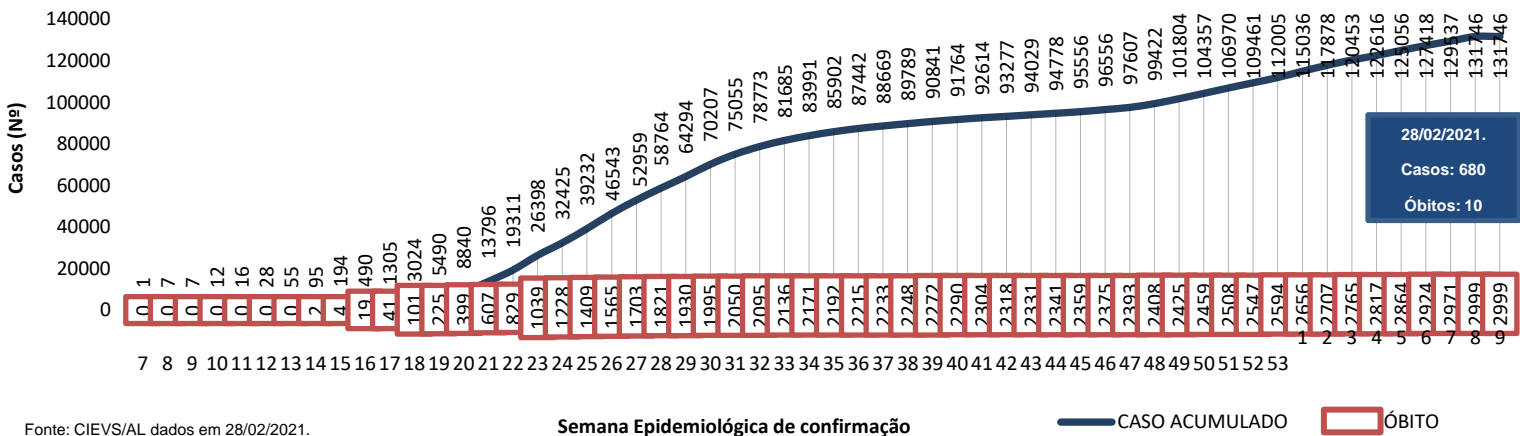

Fonte: CIEVS/AL dados em 28/02/2021.

Semana Epidemiológica de confirmação

— CASO ACUMULADO

▭ ÓBITO

TESTES LABORATORIAIS	
QUANTITATIVO GERAL DE TESTES REALIZADOS EM 26/02/2021	
Testes Rápidos (TR)	95*
Positivos	5*
Negativos	90*
Testes RT - PCR	311
Confirmados	152
Descartados	159
Inconclusivos	0
ESTOQUE DE TESTES DISPONÍVEIS PARA DIAGNÓSTICO	
Testes Rápidos (TR)	8.700
Kit amplificação RT-PCR (Reações)	24.036

*Sem informação sobre a quantidade de testes realizados da Unidade de Urgência para Síndrome Gripais - ARAPIRACA, até o fechamento (12h) deste Informe Epidemiológico.

PROFISSIONAIS DA SAÚDE	
Casos confirmados (geral)	131.746
Profissionais da Saúde Confirmados	6.825
Percentual de confirmados	5,2%

Fonte: e-SUS VE dados em 28/02/2021.

EVOLUÇÃO DE CASOS E ÓBITOS POR SEMANA EPIDEMIOLÓGICA

Gráfico 10 – Frequência de casos e óbitos confirmados segundo semana epidemiológica de ocorrência. Alagoas, 2020 e 2021.

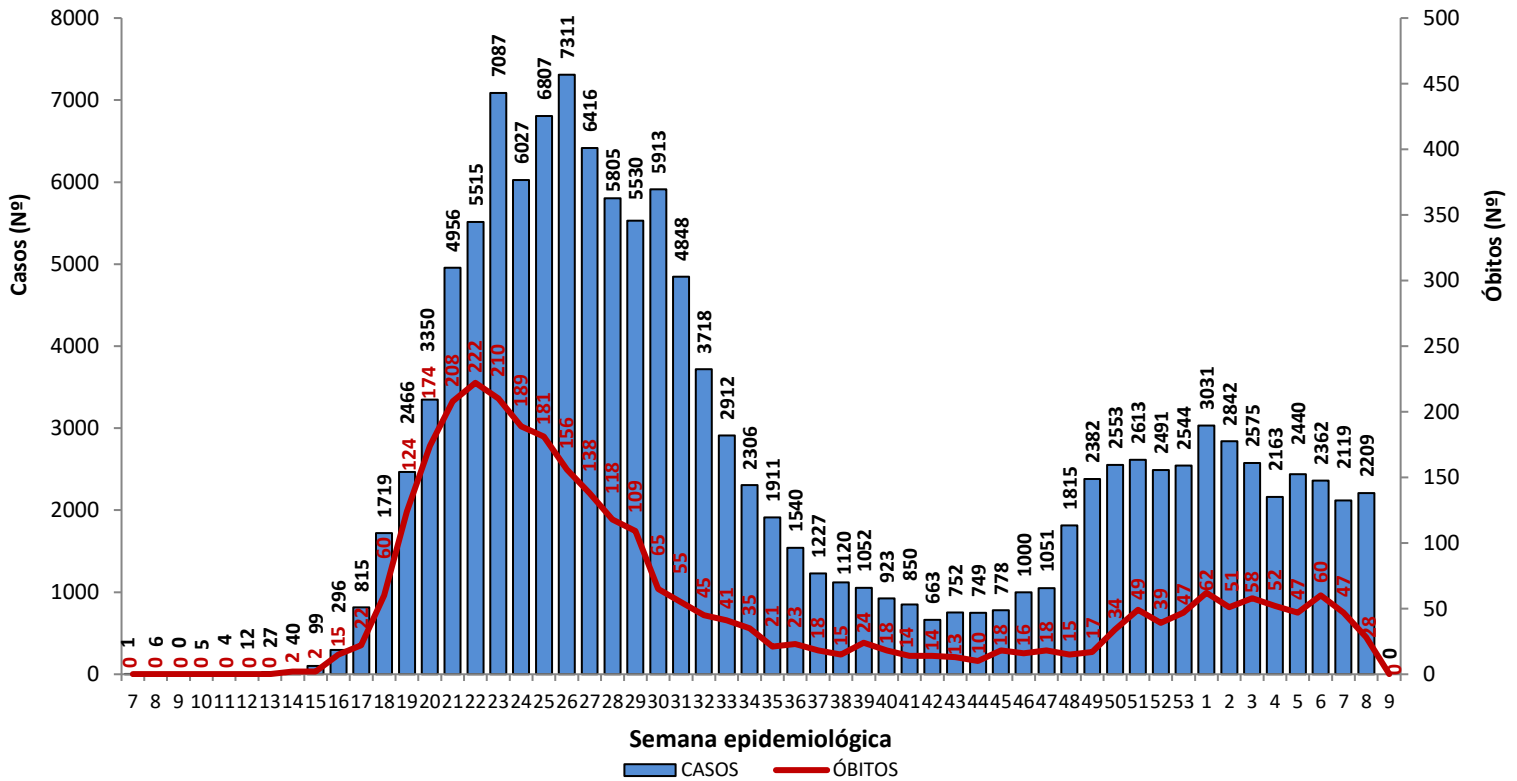

Fonte: CIEVS/AL dados em 28/02/2021.

Gráfico 11 – Frequência de casos por região (metropolitana e demais municípios) segundo semana epidemiológica de ocorrência. Alagoas, 2020 e 2021.

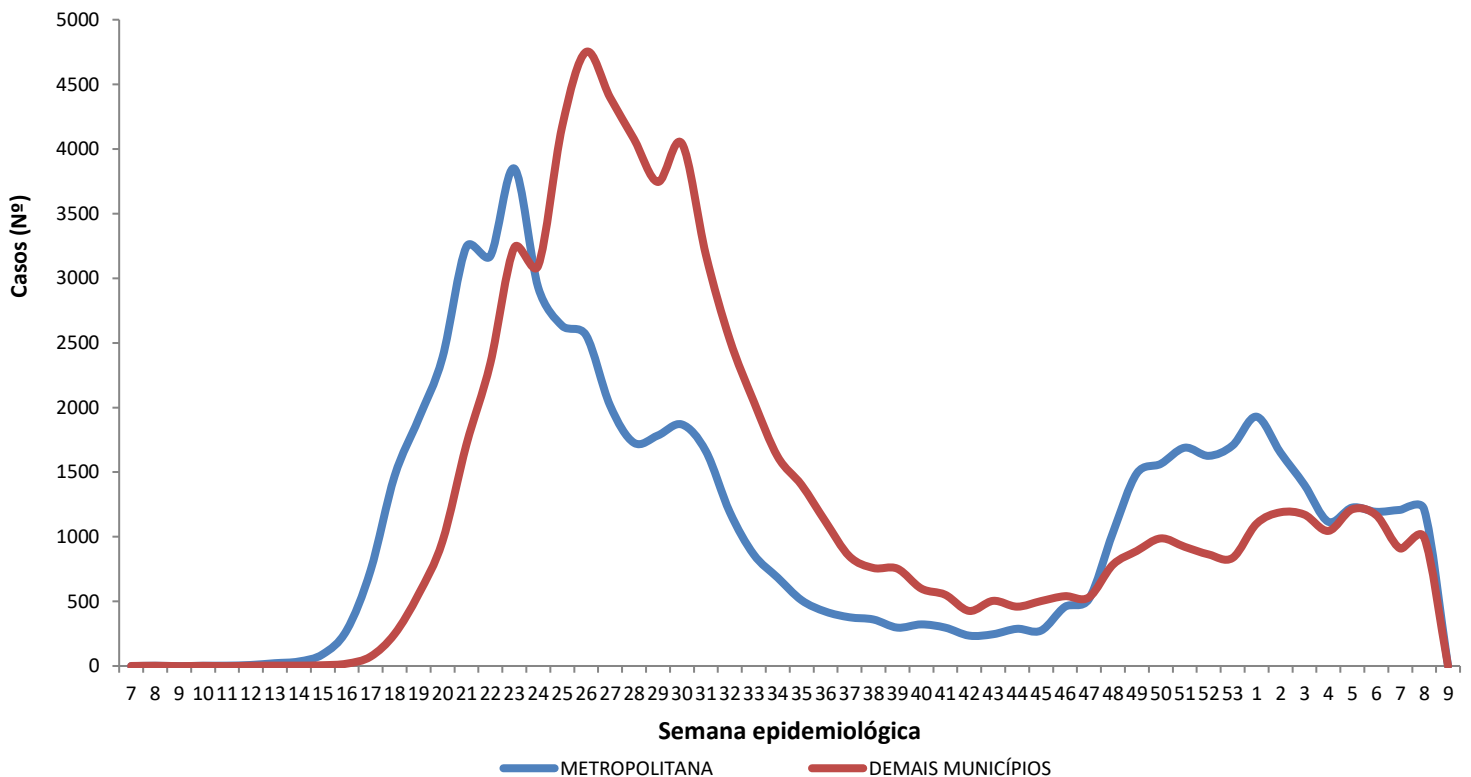

Região Metropolitana de Maceió – Barra de Santo Antônio, Barra de São Miguel, Coqueiro Seco, Maceió, Marechal Deodoro, Messias, Murici, Paripueira, Pilar, Rio Largo, Santa Luzia do Norte e Satuba.

Fonte: CIEVS/AL dados em 28/02/2021.

DISTRIBUIÇÃO ESPACIAL

Figura 3 – Taxa de incidência acumulada (por 100.000 hab.) dos casos confirmados da COVID-19, segundo município de residência. Alagoas, 2020 e 2021.



Figura 4 – Taxa de incidência (por 100.000 hab.) dos casos confirmados da COVID-19, nos últimos 28 dias (31 de janeiro a 28 de fevereiro), segundo município de residência. Alagoas, 2021.



Figura 5 – Taxa de mortalidade acumulada (por 100.000 hab.) dos casos confirmados da COVID-19, segundo município de residência. Alagoas, 2020 e 2021.

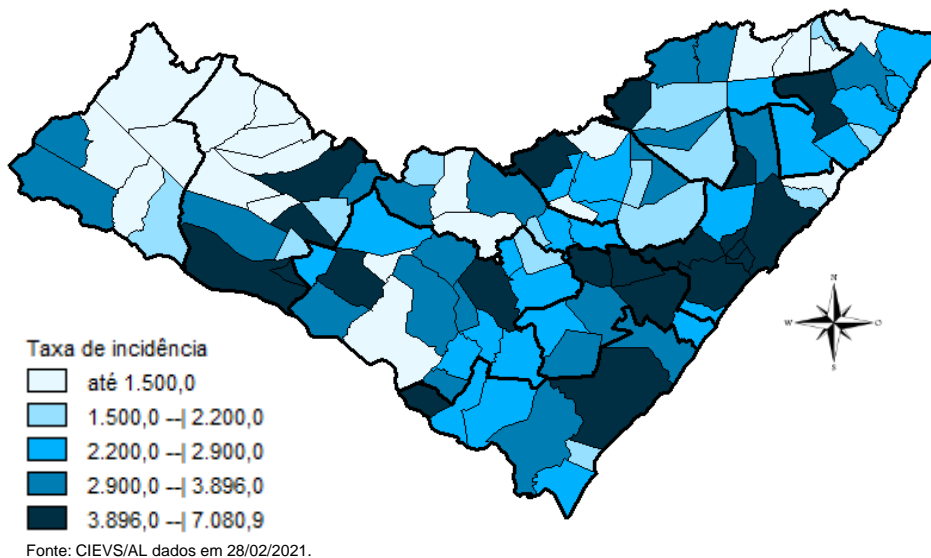

DISTRIBUIÇÃO ESPACIAL

Tabela 2 – Frequência de casos e óbitos confirmados de COVID-19, e casos em investigação segundo município de residência. Alagoas, 2020 e 2021.

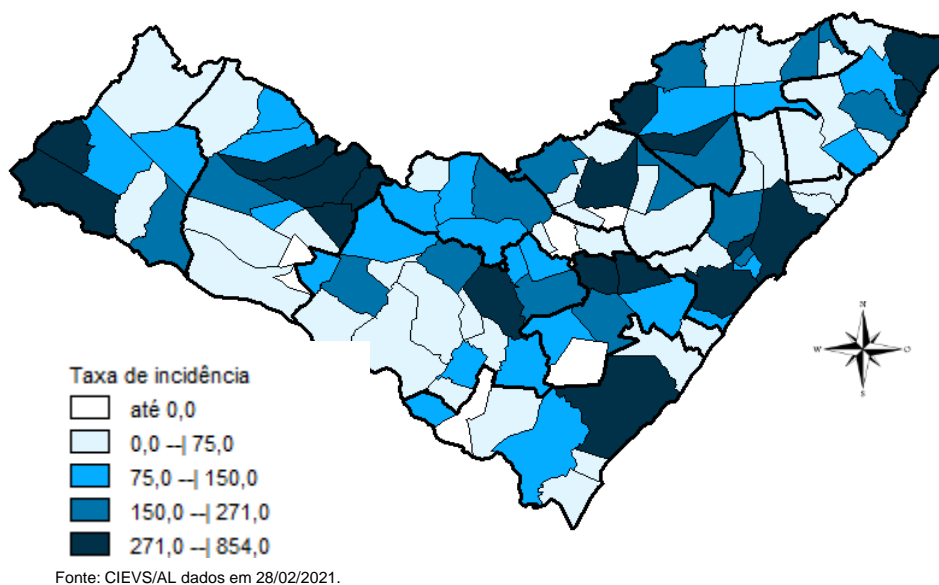
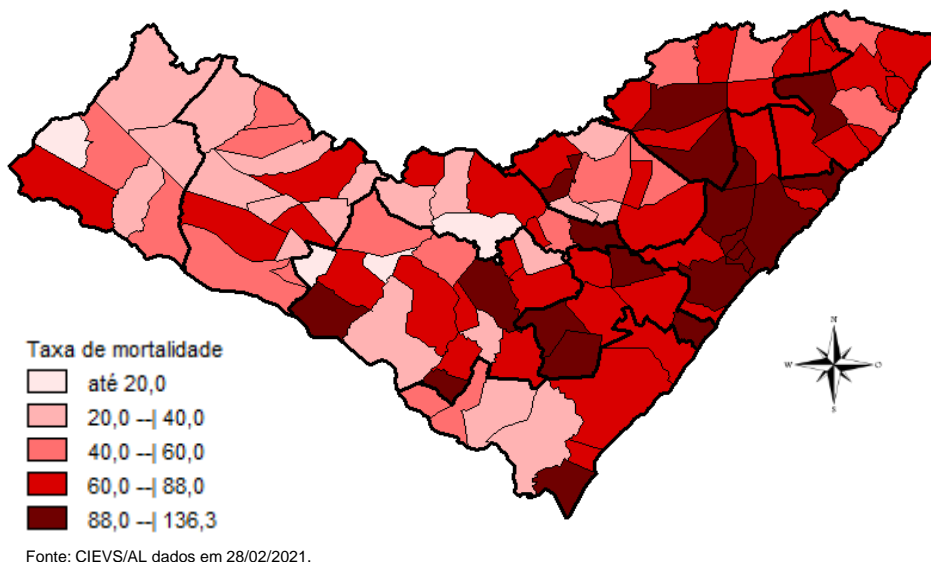
MUNICÍPIO DE RESIDÊNCIA	CASOS	ÓBITOS	INVESTIGAÇÃO***	MUNICÍPIO DE RESIDÊNCIA	CASOS	ÓBITOS	INVESTIGAÇÃO***
Água Branca	244	11	4	Mata Grande	274	8	21
Anadia	765	15	75	Matriz do Camaragibe	1.169	25	15
Arapiraca	16.452	227	1764	Messias	725	23	78
Atalaia	732	30	11	Minador do Negrão	101	4	2
Barra de Santo Antônio	159	15	21	Monteirópolis	147	2	0
Barra de São Miguel	229	6	26	Murici	574	26	125
Batalha	727	13	2	Novo Lino	144	8	3
Belém	76	3	7	Olho d'Água das Flores	1.208	17	7
Belo Monte	212	6	7	Olho d'Água do Casado	61	2	0
Boca da Mata	1.389	28	64	Olho d'Água Grande	150	6	1
Branquinha	318	8	35	Oliveira	252	3	42
Cacimbinhas	397	3	14	Ouro Branco	138	5	2
Cajueiro	413	18	0	Palestina	319	3	3
Campestre	127	5	1	Palmeira dos Índios	2.688	54	54
Campo Alegre	1.965	47	35	Pão de Açúcar	1.000	15	9
Campo Grande	263	7	1	Pariconha	375	1	10
Canapi	96	6	1	Paripueira	214	11	7
Capela	611	8	17	Passo de Camaragibe	419	11	1
Carneiros	125	2	12	Paulo Jacinto	211	8	2
Chã Preta	59	2	4	Penedo	2.219	25	198
Coité do Noia	242	7	39	Piaçabuçu	508	16	45
Colônia Leopoldina	269	12	11	Pilar	1.888	29	13
Coqueiro Seco	347	6	23	Pindoba	84	1	6
Coruripe	2.544	35	103	Piranhas	488	12	9
Craíbas	883	14	1	Poço das Trincheiras	219	3	30
Delmiro Gouveia	2.019	43	51	Porto Calvo	854	18	1
Dois Riachos	357	5	22	Porto de Pedras	183	4	15
Estrela de Alagoas	247	6	4	Porto Real do Colégio*	452	10	1
Feira Grande	527	8	24	Quebrangulo	542	7	43
Feliz Deserto	104	4	2	Rio Largo	1.892	80	118
Flexeiras	380	8	9	Roteiro	172	9	30
Girau do Ponciano	1.423	25	5	Santa Luzia do Norte	330	7	6
Ibateguara	493	11	2	Santana do Ipanema	2.861	37	225
Igaci	350	4	4	Santana do Mundaú	433	7	31
Igreja Nova	685	9	33	São Brás	283	3	6
Inhapi	139	4	29	São José da Laje	809	14	6
Jacaré dos Homens	143	1	15	São José da Tapera	979	21	121
Jacuípe	94	3	5	São Luís do Quitunde	912	21	62
Japaratinga	206	6	3	São Miguel dos Campos	2.467	53	140
Jaramataia	64	1	1	São Miguel dos Milagres	147	6	0
Jequiá da Praia	414	9	14	São Sebastião	961	21	107
Joaquim Gomes	678	17	7	Satuba	693	19	0
Jundiá	62	3	0	Senador Rui Palmeira	181	4	27
Junqueiro	656	22	57	Tanque d'Arca	178	3	1
Lagoa da Canoa	623	14	77	Taquarana	409	8	55
Limoeiro de Anadia	671	19	73	Teotônio Vilela	1.419	42	211
Maceió	51.033	1.349	6191	Traipu	312	8	4
Major Isidoro	484	10	19	União Dos Palmares	1.310	59	332
Mar Vermelho	33	1	3	Viçosa	743	11	147
Maragogi	877	24	17	Total	131.744**	2.997**	11.514
Maravilha	126	6	36				
Marechal Deodoro	3.738	47	143				
Maribondo	377	14	18				

Fonte: CIEVS/AL dados em 28/02/2021.

* Um (1) Caso/Óbito ocorrido em outro Estado (SE)

** Três (3) óbitos são residentes de outros Estados: São Paulo, Pernambuco e Santa Catarina

*** Casos notificados nos últimos 20 dias que estão aguardando inserção de resultados de exames e/ou preenchimento da classificação final nos sistemas de notificação (e-SUS e SIVEP) por parte dos estabelecimentos notificantes e/ou respectivos municípios.

TAXA DE INCIDÊNCIA

Gráfico 12 – Taxa de incidência (por 100.000 hab.) da COVID-19, segundo município de residência. Alagoas, 2020 e 2021.

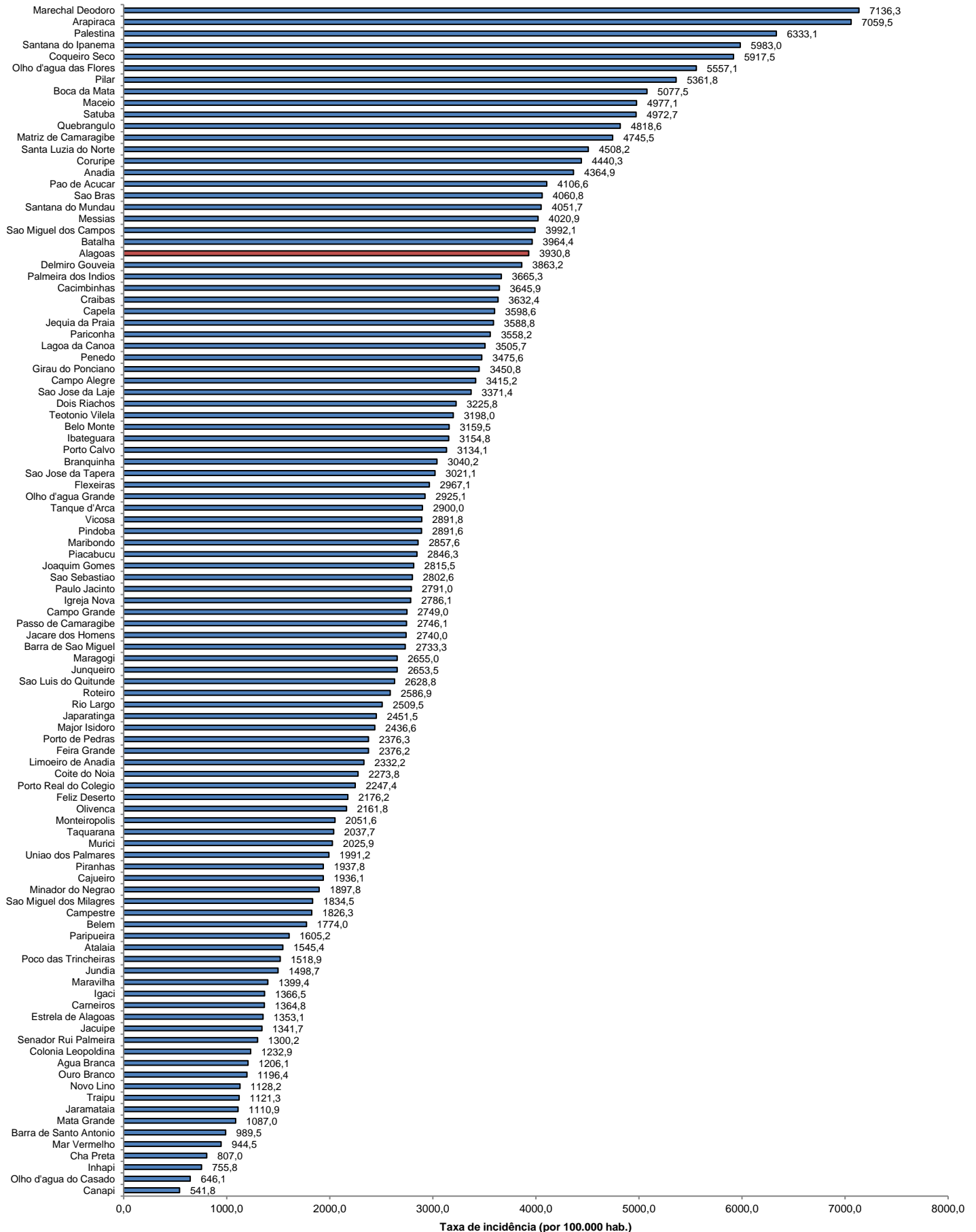

Fonte: CIEVS/AL dados em 28/02/2021. Estimativa TCU/IBGE 2020

TAXA DE INCIDÊNCIA

Gráfico 13 – Taxa de incidência (por 100.000 hab.) da COVID-19, nos últimos 28 dias (31 de janeiro a 28 de fevereiro), segundo município de residência. Alagoas, 2021.

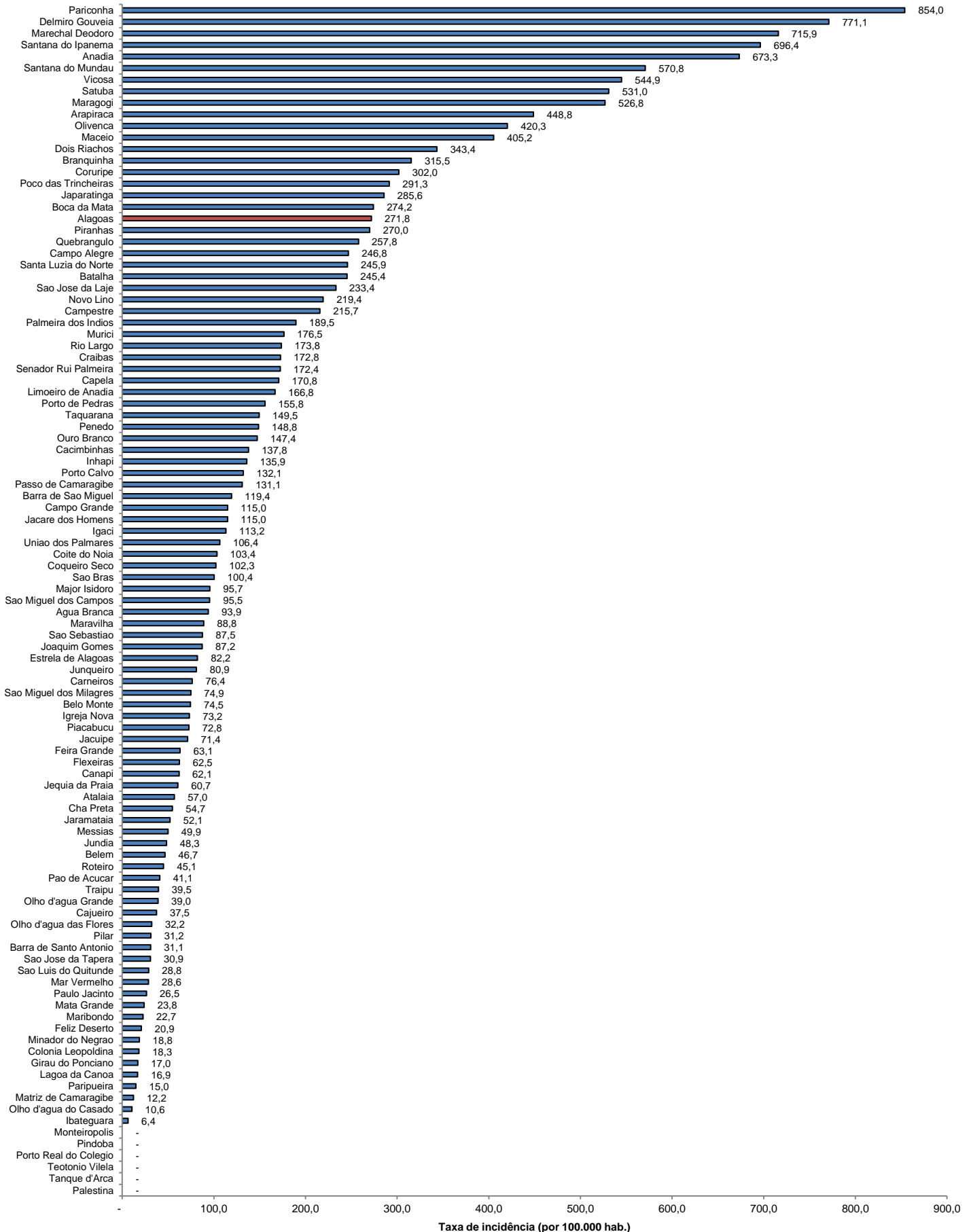

Fonte: CIEVS/AL dados em 28/02/2021. Estimativa TCU/IBGE 2020