

Informe Epidemiológico - Monitoramento da Emergência - COVID-19

02 DE MARÇO DE 2021

Nº 361

Tabela 1 – Frequência de casos segundo classificação operacional para COVID-19. Alagoas, 2020 e 2021.

Casos Notificados	Em investigação		Casos Confirmados		Casos Descartados		Óbito/Letalidade	
	Nº	%	Nº	%	Nº	%	Nº	%
324.120	11.397	3,5%	132.701	40,9%	180.022	55,5%	3.022	2,3%

Fonte: CIEVS/AL dados em 02/03/2021.

SÍNDROME GRIPAL (SG)

Figura 1 – Casos confirmados de SG por COVID-19, segundo sexo. Alagoas, 2020 e 2021.

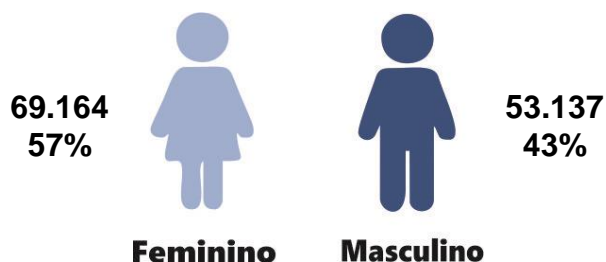

Fonte: CIEVS/AL dados em 02/03/2021.

Gráfico 1 – Frequência de casos confirmados de SG por COVID-19, segundo evolução. Alagoas, 2020 e 2021.

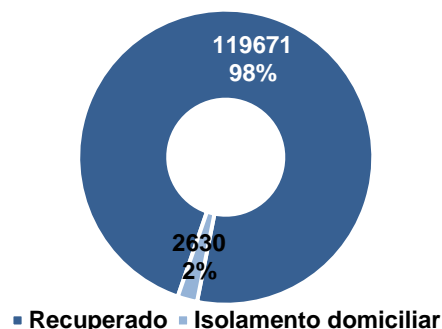

Fonte: CIEVS/AL dados em 02/03/2021.

Gráfico 2 – Casos confirmados de SG por COVID-19, segundo faixa etária. Alagoas, 2020 e 2021.

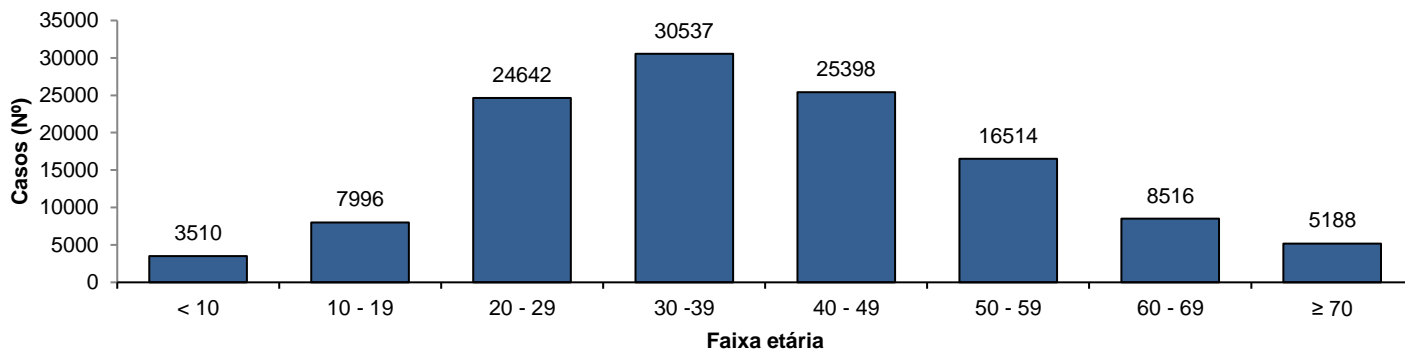

Fonte: CIEVS/AL dados em 02/03/2021.

SÍNDROME RESPIRATÓRIA AGUDA GRAVE (SRAG)

Figura 2 – Casos confirmados de SRAG por COVID-19, segundo sexo. Alagoas, 2020 e 2021.

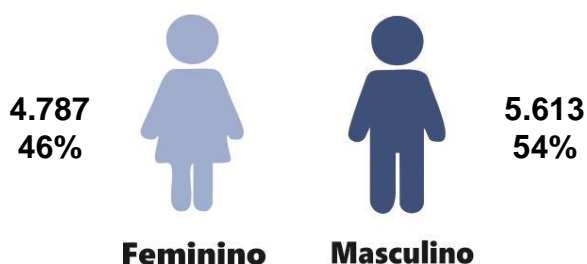

Fonte: CIEVS/AL dados em 02/03/2021.

Gráfico 3 – Frequência de casos confirmados de SRAG por COVID-19, segundo evolução. Alagoas, 2020 e 2021.

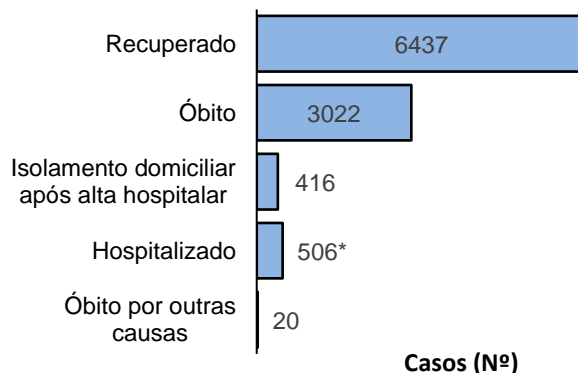

Fonte: CIEVS/AL dados em 02/03/2021.

* Um (01) hospitalizado é residente do Estado do Amazonas.

Gráfico 4 – Frequência da faixa etária dos casos confirmados de SRAG por COVID-19. Alagoas, 2020 e 2021.

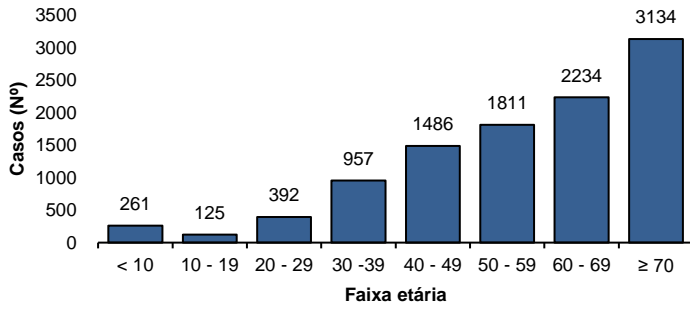

Fonte: CIEVS/AL dados em 02/03/2021.

Gráfico 5 – Frequência de casos confirmados de SRAG por COVID-19, segundo raça/cor. Alagoas, 2020 e 2021.

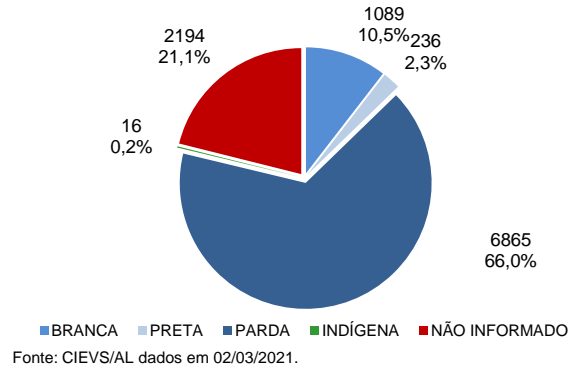

Fonte: CIEVS/AL dados em 02/03/2021.

ÓBITOS CONFIRMADOS

Gráfico 6 – Pirâmide etária dos óbitos confirmados por COVID-19, segundo sexo. Alagoas, 2020 e 2021.

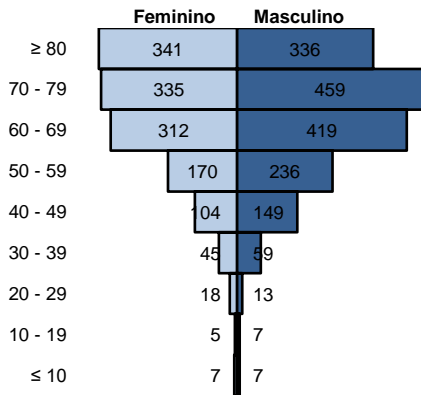

Fonte: CIEVS/AL dados em 02/03/2021.

Gráfico 7 – Frequência de óbitos confirmados por COVID-19, segundo raça/cor. Alagoas, 2020 e 2021.

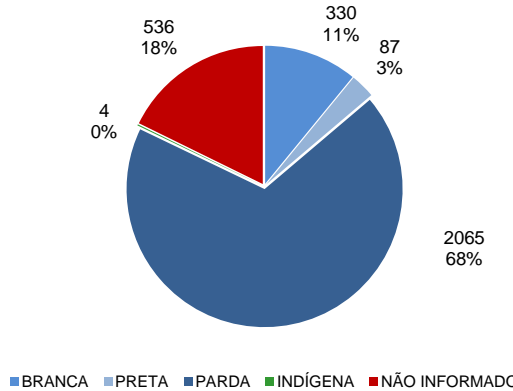

Fonte: CIEVS/AL dados em 02/03/2021.

Gráfico 8 – Frequência dos óbitos confirmados por COVID-19, segundo comorbidade e fator de risco. Alagoas, 2020 e 2021.

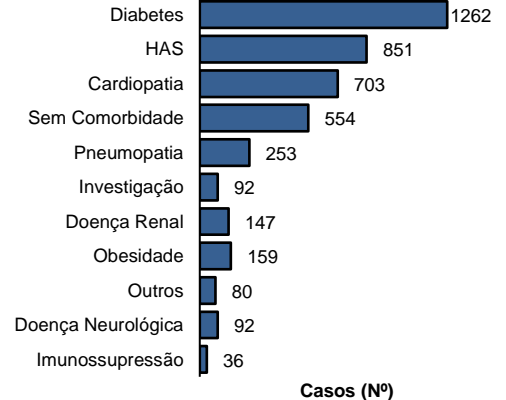

Fonte: CIEVS/AL dados em 02/03/2021.

EVOLUÇÃO DE CASOS E ÓBITOS

Gráfico 9 – Frequência acumulada de casos e óbitos confirmados segundo semana epidemiológica de confirmação. Alagoas, 2020 e 2021.

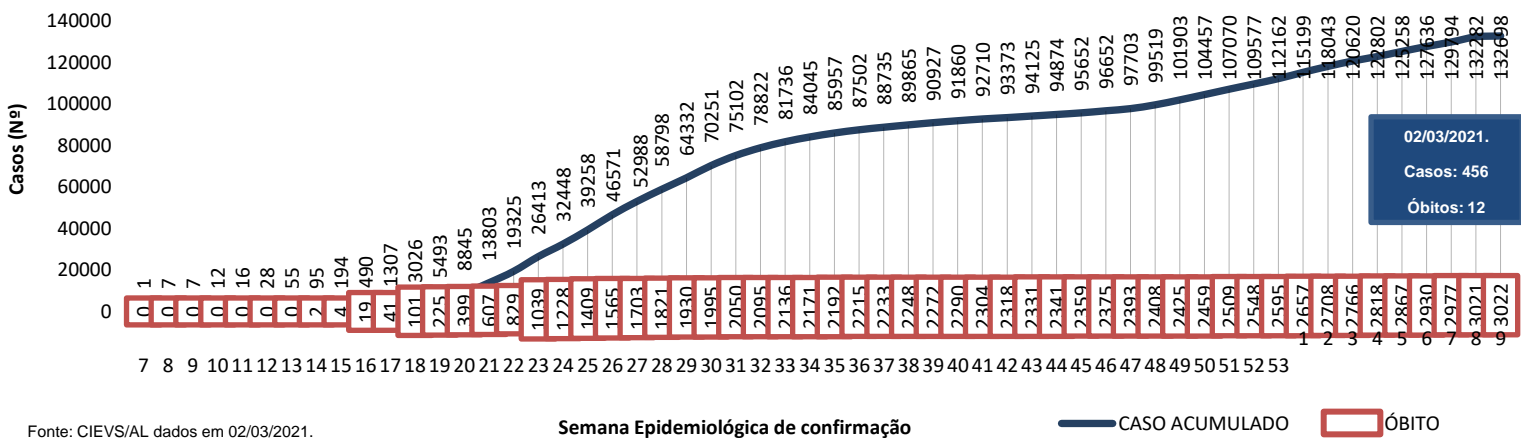

Fonte: CIEVS/AL dados em 02/03/2021.

Semana Epidemiológica de confirmação

— CASO ACUMULADO □ ÓBITO

TESTES LABORATORIAIS	
QUANTITATIVO GERAL DE TESTES REALIZADOS EM 01/03/2021	
Testes Rápidos (TR)	384
Positivos	82
Negativos	302
Testes RT - PCR	172
Confirmados	127
Descartados	45
Inconclusivos	0
ESTOQUE DE TESTES DISPONÍVEIS PARA DIAGNÓSTICO	
Testes Rápidos (TR)	8.700
Kit amplificação RT-PCR (Reações)	23.565

PROFISSIONAIS DA SAÚDE	
Casos confirmados (geral)	132.701
Profissionais da Saúde Confirmados	6.845
Percentual de confirmados	5,2%

Fonte: e-SUS VE dados em 02/03/2021.

EVOLUÇÃO DE CASOS E ÓBITOS POR SEMANA EPIDEMIOLÓGICA

Gráfico 10 – Frequência de casos e óbitos confirmados segundo semana epidemiológica de ocorrência. Alagoas, 2020 e 2021.

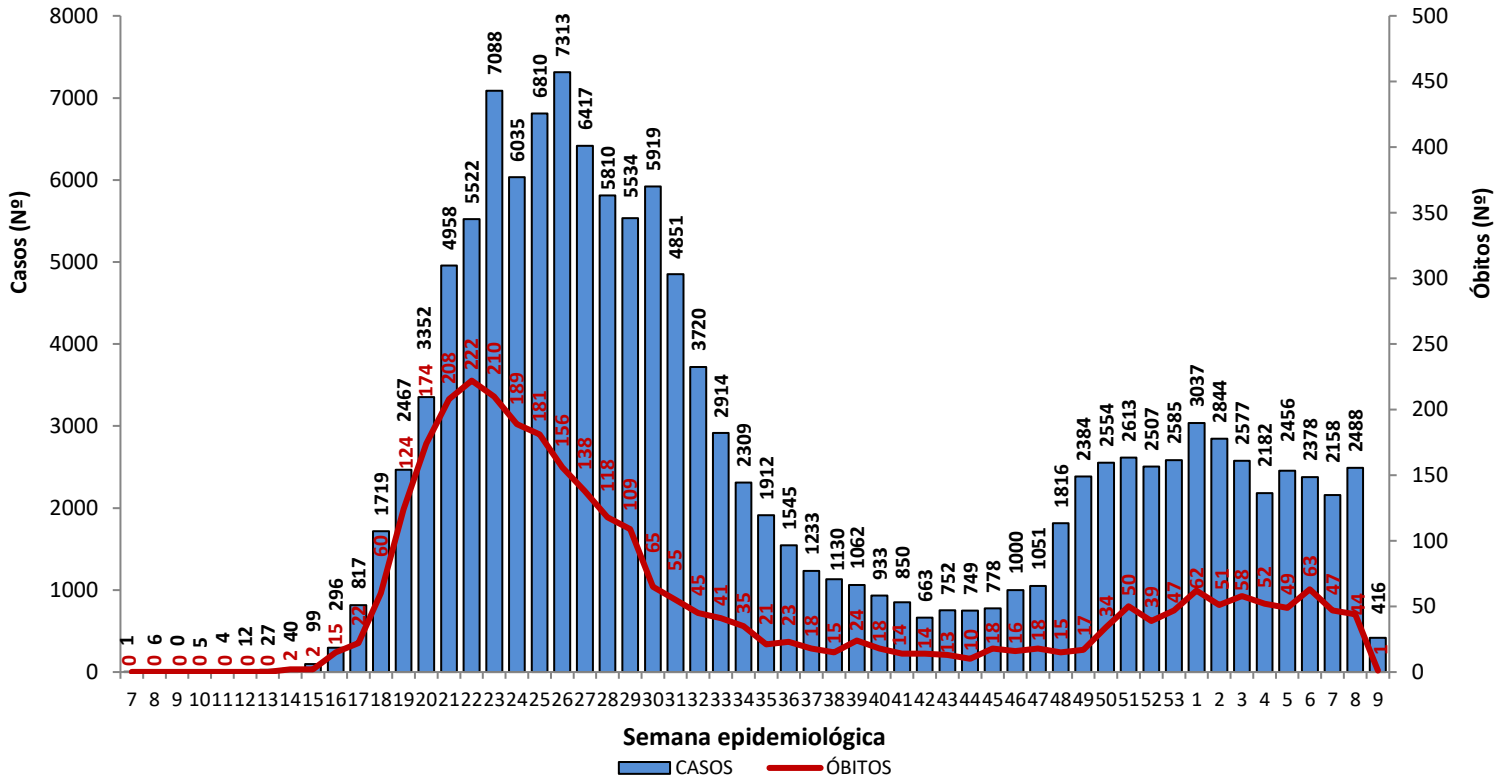

Fonte: CIEVS/AL dados em 02/03/2021.

Gráfico 11 – Frequência de casos por região (metropolitana e demais municípios) segundo semana epidemiológica de ocorrência. Alagoas, 2020 e 2021.

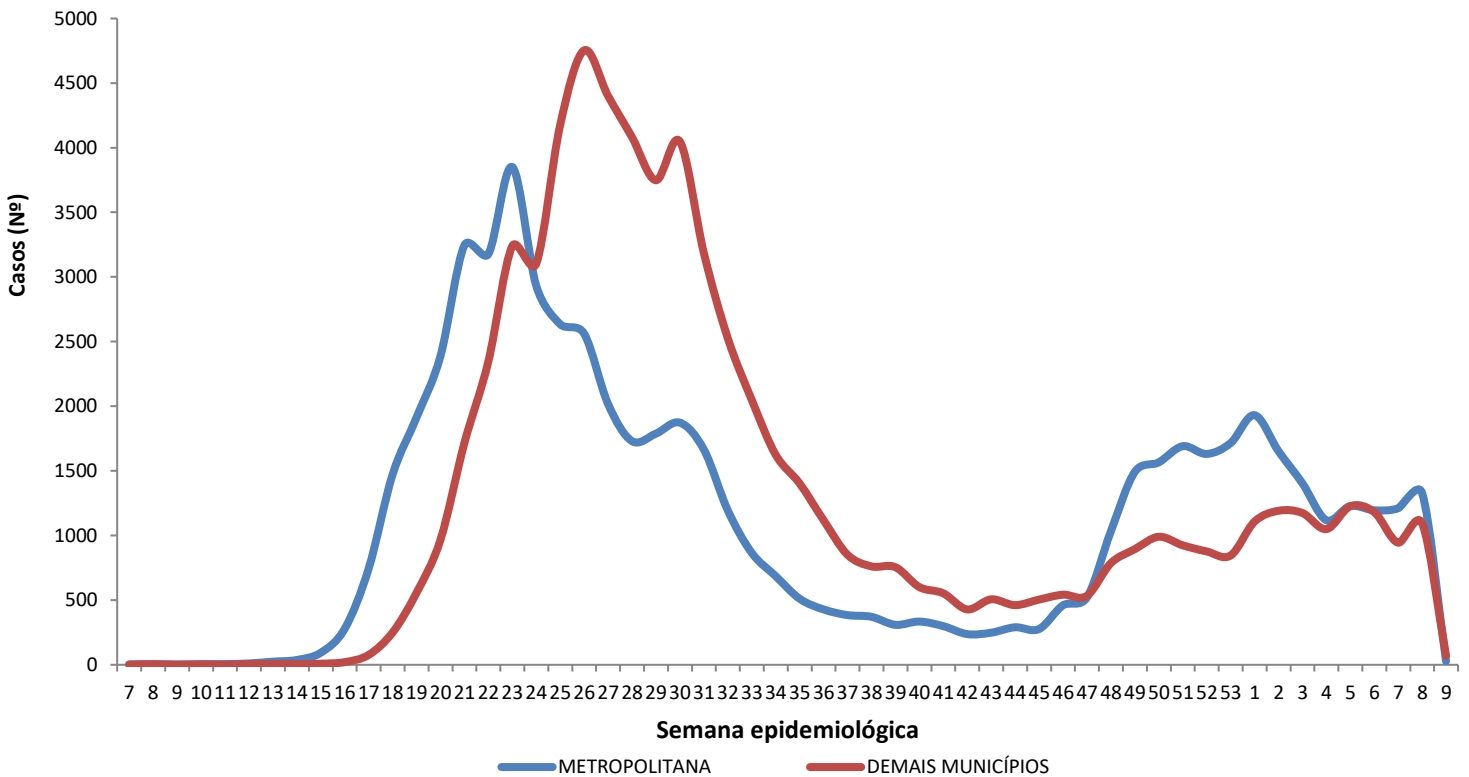

Região Metropolitana de Maceió – Barra de Santo Antônio, Barra de São Miguel, Coqueiro Seco, Maceió, Marechal Deodoro, Messias, Murici, Paripueira, Pilar, Rio Largo, Santa Luzia do Norte e Satuba.

Fonte: CIEVS/AL dados em 02/03/2021.

DISTRIBUIÇÃO ESPACIAL

Figura 3 – Taxa de incidência acumulada (por 100.000 hab.) dos casos confirmados da COVID-19, segundo município de residência. Alagoas, 2020 e 2021.



Figura 4 – Taxa de incidência (por 100.000 hab.) dos casos confirmados da COVID-19, nos últimos 28 dias (02 de fevereiro a 02 de março), segundo município de residência. Alagoas, 2021.



Figura 5 – Taxa de mortalidade acumulada (por 100.000 hab.) dos casos confirmados da COVID-19, segundo município de residência. Alagoas, 2020 e 2021.

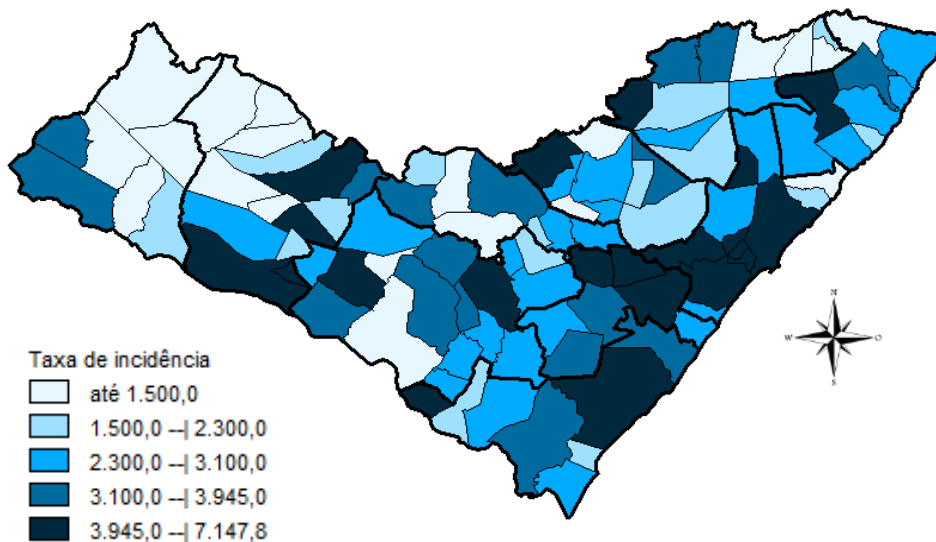

DISTRIBUIÇÃO ESPACIAL

Tabela 2 – Frequência de casos e óbitos confirmados de COVID-19, e casos em investigação segundo município de residência. Alagoas, 2020 e 2021.

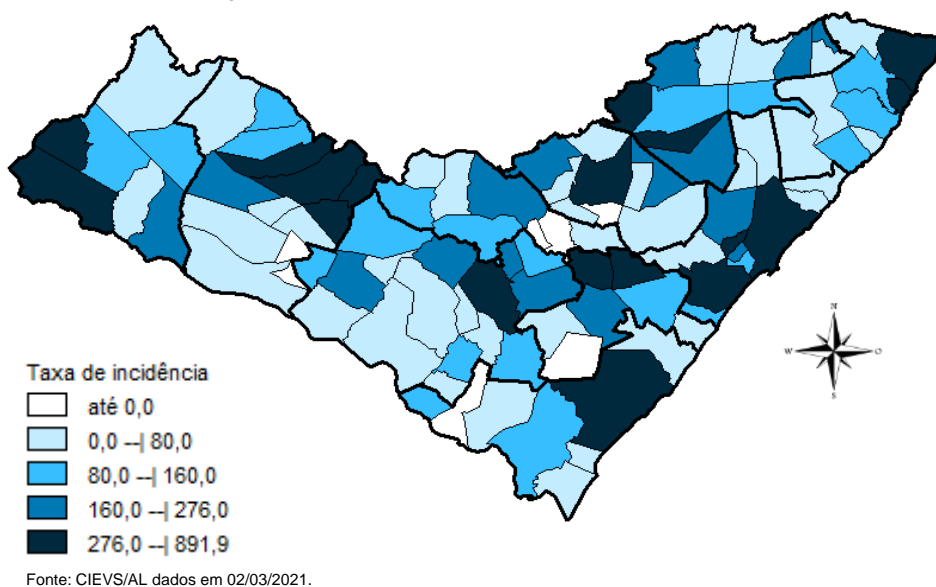
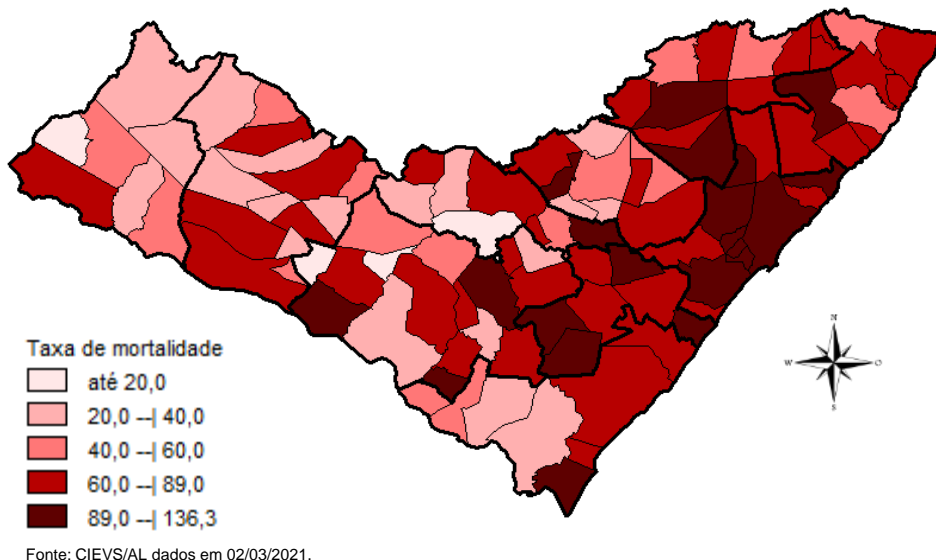
MUNICÍPIO DE RESIDÊNCIA	CASOS	ÓBITOS	INVESTIGAÇÃO***	MUNICÍPIO DE RESIDÊNCIA	CASOS	ÓBITOS	INVESTIGAÇÃO***
Água Branca	245	11	4	Mata Grande	276	8	20
Anadia	783	15	54	Matriz do Camaragibe	1.169	25	11
Arapiraca	16.725	230	1909	Messias	725	23	69
Atalaia	743	30	11	Minador do Negrão	101	4	2
Barra de Santo Antônio	162	15	33	Monteirópolis	147	2	0
Barra de São Miguel	230	6	24	Murici	579	26	137
Batalha	728	13	1	Novo Lino	144	8	2
Belém	76	3	7	Olho d'Água das Flores	1.208	18	5
Belo Monte	212	6	7	Olho d'Água do Casado	61	2	0
Boca da Mata	1.393	29	75	Olho d'Água Grande	150	6	1
Branquinha	317	8	37	Oliveira	253	3	39
Cacimbinhas	397	3	19	Ouro Branco	138	5	2
Cajueiro	413	18	0	Palestina	319	3	2
Campestre	127	5	1	Palmeira dos Índios	2.693	54	60
Campo Alegre	1.988	47	38	Pão de Açúcar	1.003	15	5
Campo Grande	264	7	1	Pariconha	380	1	9
Canapi	96	6	1	Paripueira	216	11	8
Capela	612	8	21	Passo de Camaragibe	421	11	1
Carneiros	126	2	20	Paulo Jacinto	211	8	2
Chã Preta	59	2	3	Penedo	2.227	25	197
Coité do Noia	251	7	52	Piaçabuçu	508	16	46
Colônia Leopoldina	270	12	7	Pilar	1.890	29	12
Coqueiro Seco	348	6	39	Pindoba	84	1	4
Coruripe	2.574	35	84	Piranhas	489	12	6
Craíbas	883	14	2	Poço das Trincheiras	220	3	30
Delmiro Gouveia	2.031	45	53	Porto Calvo	855	18	1
Dois Riachos	361	5	18	Porto de Pedras	183	4	14
Estrela de Alagoas	247	6	4	Porto Real do Colégio*	452	10	0
Feira Grande	527	8	23	Quebrangulo	542	7	44
Feliz Deserto	104	4	11	Rio Largo	1.919	80	121
Flexeiras	383	8	5	Roteiro	172	9	30
Girau do Ponciano	1.425	25	5	Santa Luzia do Norte	330	7	6
Ibateguara	493	11	2	Santana do Ipanema	2.872	37	256
Igaci	350	4	4	Santana do Mundaú	439	7	35
Igreja Nova	686	9	28	São Brás	283	3	7
Inhapi	139	4	32	São José da Laje	815	14	7
Jacaré dos Homens	145	1	16	São José da Tapera	980	21	127
Jacuípe	94	3	5	São Luís do Quitunde	912	21	54
Japaratinga	208	7	4	São Miguel dos Campos	2.468	53	118
Jaramataia	64	1	1	São Miguel dos Milagres	148	6	1
Jequiá da Praia	414	9	21	São Sebastião	962	21	0
Joaquim Gomes	679	17	9	Satuba	695	19	39
Jundiá	62	3	0	Senador Rui Palmeira	185	4	26
Junqueiro	661	23	61	Tanque d'Arca	178	3	1
Lagoa da Canoa	624	14	71	Taquarana	409	8	56
Limoeiro de Anadia	674	19	52	Teotônio Vilela	1.420	42	197
Maceió	51.403	1.358	6123	Traipu	312	8	4
Major Isidoro	486	10	31	União Dos Palmares	1.324	60	208
Mar Vermelho	33	1	5	Viçosa	753	13	145
Maragogi	886	24	11	Total	132.699**	3.020**	11.397
Maravilha	127	6	27				
Marechal Deodoro	3.774	47	138				
Maribondo	377	16	20				

Fonte: CIEVS/AL dados em 02/03/2021.

* Um (1) Caso/Óbito ocorrido em outro Estado (SE)

** Três (3) óbitos são residentes de outros Estados: São Paulo, Pernambuco e Santa Catarina

*** Casos notificados nos últimos 20 dias que estão aguardando inserção de resultados de exames e/ou preenchimento da classificação final nos sistemas de notificação (e-SUS e SIVEP) por parte dos estabelecimentos notificantes e/ou respectivos municípios.

TAXA DE INCIDÊNCIA

Gráfico 12 – Taxa de incidência (por 100.000 hab.) da COVID-19, segundo município de residência. Alagoas, 2020 e 2021.

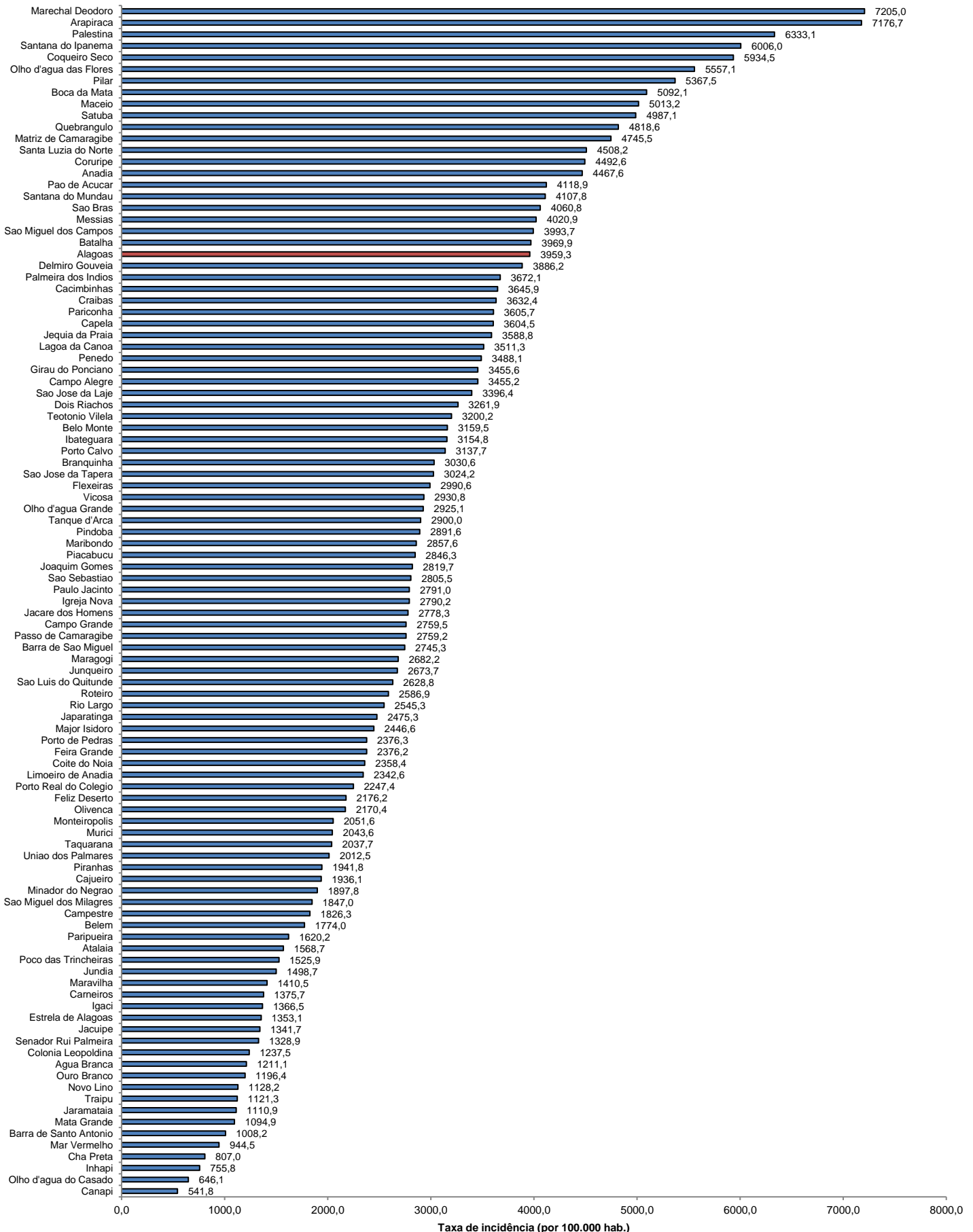

Fonte: CIEVS/AL dados em 02/03/2021. Estimativa TCU/IBGE 2020

TAXA DE INCIDÊNCIA

Gráfico 13 – Taxa de incidência (por 100.000 hab.) da COVID-19, nos últimos 28 dias (02 de fevereiro a 02 de março), segundo município de residência. Alagoas, 2021.

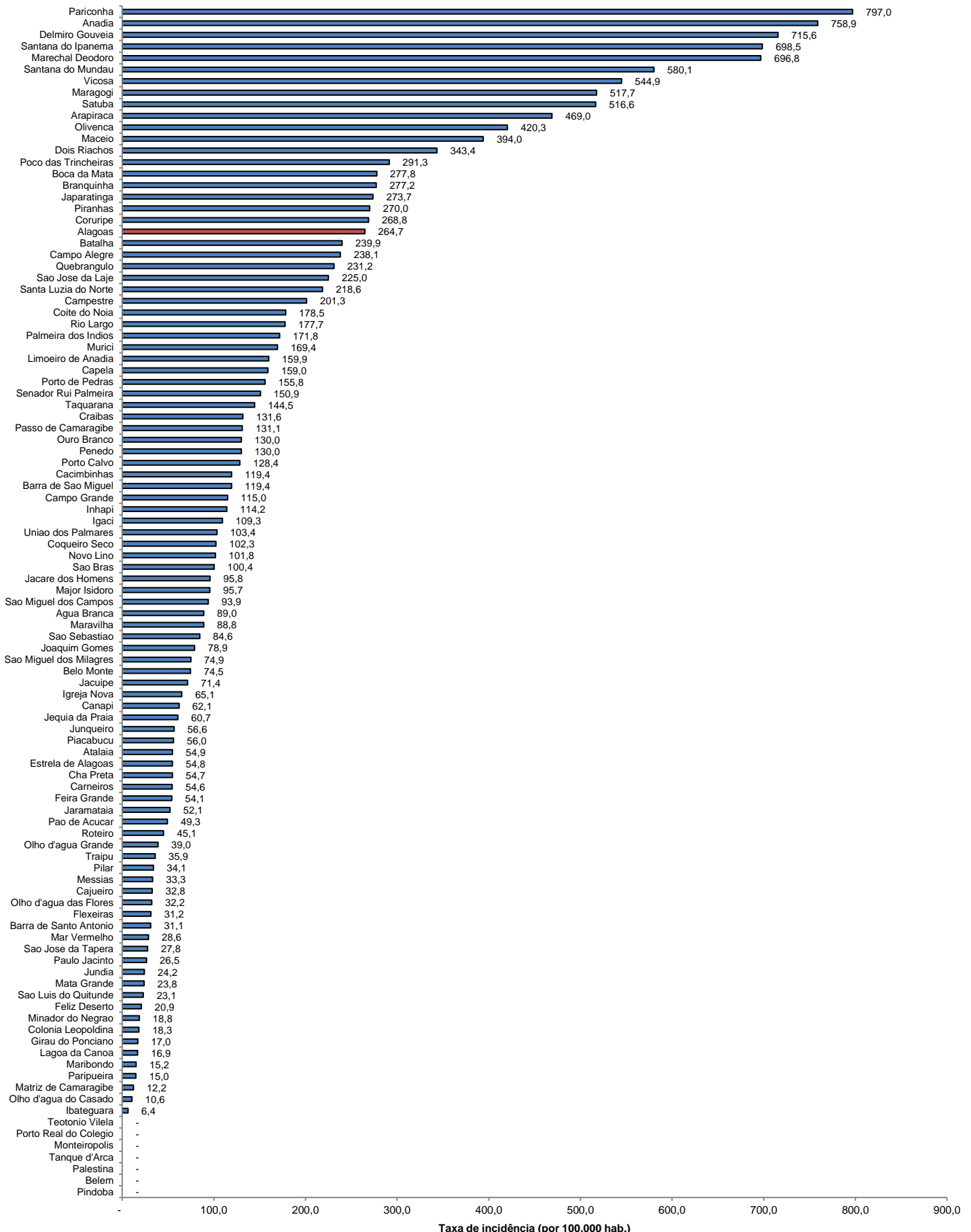

Fonte: CIEVS/AL dados em 02/03/2021. Estimativa TCU/IBGE 2020