

Informe Epidemiológico - Monitoramento da Emergência - COVID-19

12 DE MARÇO DE 2021

Nº 371

Tabela 1 – Frequência de casos segundo classificação operacional para COVID-19. Alagoas, 2020 e 2021.

Casos Notificados	Em investigação		Casos Confirmados		Casos Descartados		Óbito/Letalidade	
	Nº	%	Nº	%	Nº	%	Nº	%
342.211	14.832	4,3%	138.929	40,6%	188.450	55,1%	3.166	2,3%

Fonte: CIEVS/AL dados em 12/03/2021.

SÍNDROME GRIPAL (SG)

Figura 1 – Casos confirmados de SG por COVID-19, segundo sexo. Alagoas, 2020 e 2021.

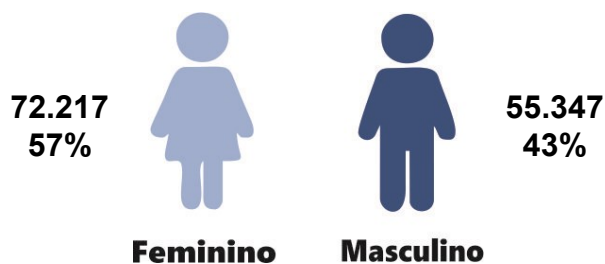

Fonte: CIEVS/AL dados em 12/03/2021.

Gráfico 1 – Frequência de casos confirmados de SG por COVID-19, segundo evolução. Alagoas, 2020 e 2021.

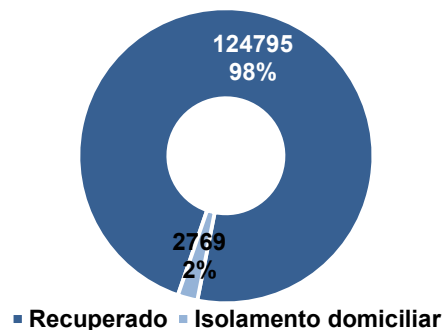

Fonte: CIEVS/AL dados em 12/03/2021.

Gráfico 2 – Casos confirmados de SG por COVID-19, segundo faixa etária. Alagoas, 2020 e 2021.

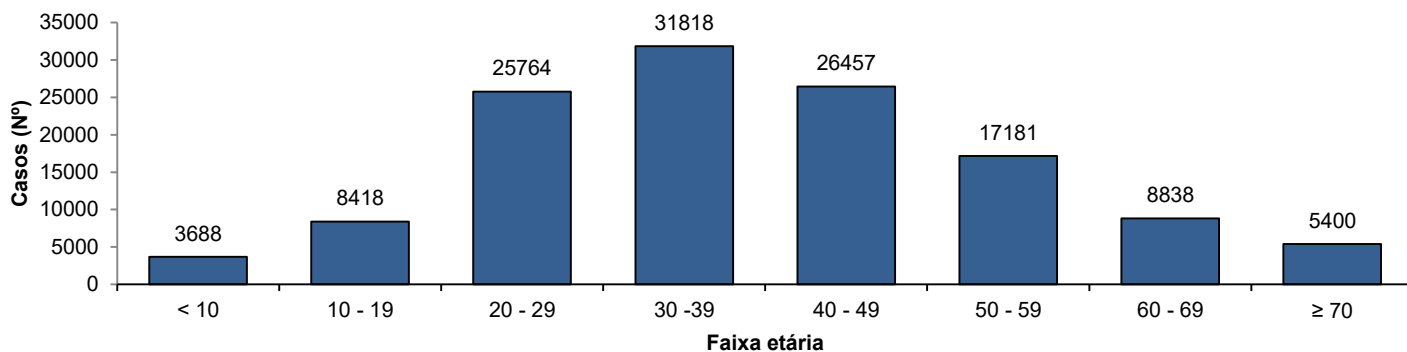

Fonte: CIEVS/AL dados em 12/03/2021.

SÍNDROME RESPIRATÓRIA AGUDA GRAVE (SRAG)

Figura 2 – Casos confirmados de SRAG por COVID-19, segundo sexo. Alagoas, 2020 e 2021.

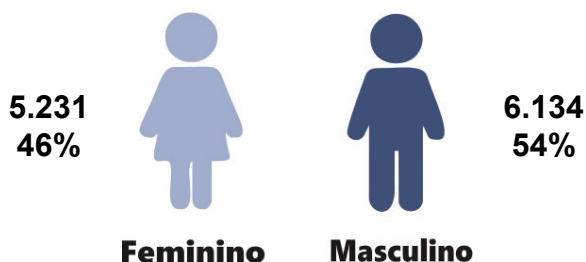

Fonte: CIEVS/AL dados em 12/03/2021.

Gráfico 3 – Frequência de casos confirmados de SRAG por COVID-19, segundo evolução. Alagoas, 2020 e 2021.

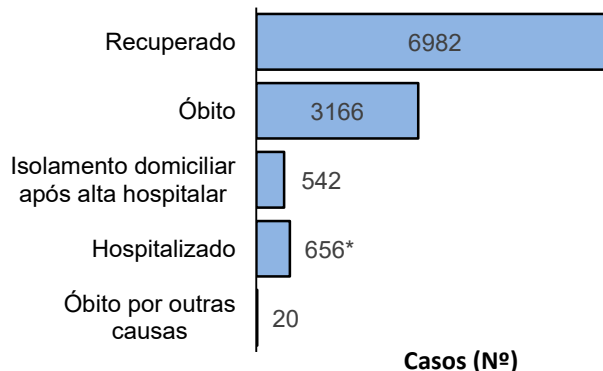

Fonte: CIEVS/AL dados em 12/03/2021.

* Um (01) hospitalizado é residente do Estado do Amazonas.

Gráfico 4 – Frequência da faixa etária dos casos confirmados de SRAG por COVID-19. Alagoas, 2020 e 2021.

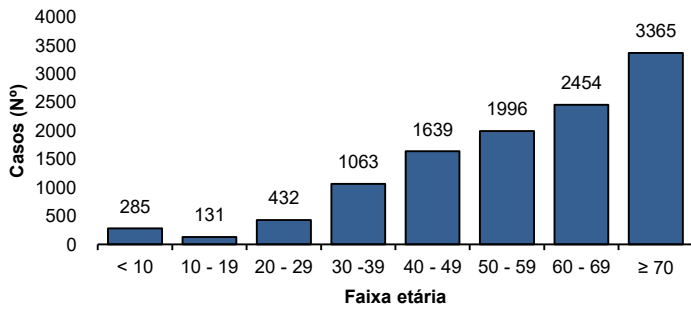

Fonte: CIEVS/AL dados em 12/03/2021.

Gráfico 5 – Frequência de casos confirmados de SRAG por COVID-19, segundo raça/cor. Alagoas, 2020 e 2021.

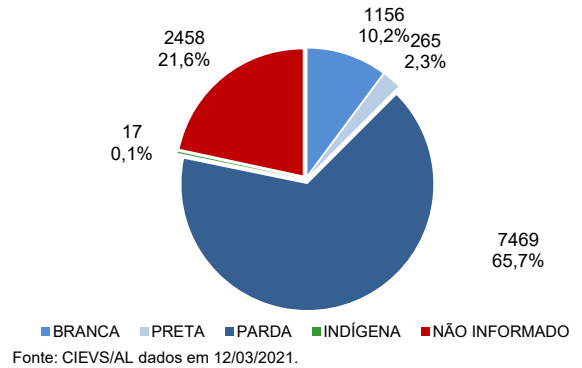

Fonte: CIEVS/AL dados em 12/03/2021.

ÓBITOS CONFIRMADOS

Gráfico 6 – Pirâmide etária dos óbitos confirmados por COVID-19, segundo sexo. Alagoas, 2020 e 2021.

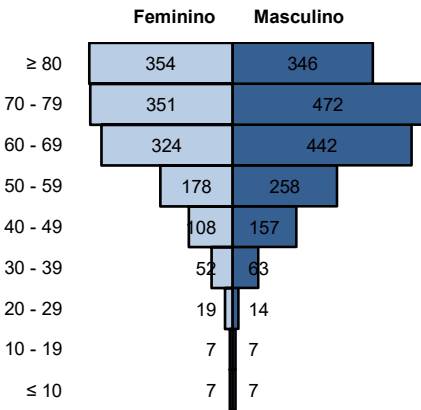

Fonte: CIEVS/AL dados em 12/03/2021.

Gráfico 7 – Frequência de óbitos confirmados por COVID-19, segundo raça/cor. Alagoas, 2020 e 2021.

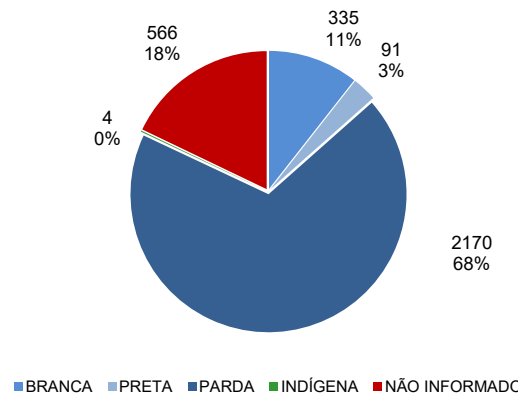

Fonte: CIEVS/AL dados em 12/03/2021.

Gráfico 8 – Frequência dos óbitos confirmados por COVID-19, segundo comorbidade e fator de risco. Alagoas, 2020 e 2021.

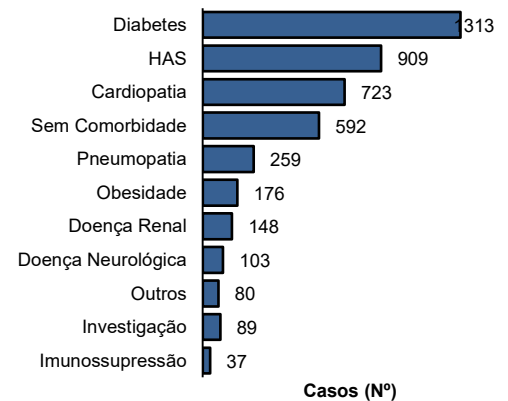

Fonte: CIEVS/AL dados em 12/03/2021.

EVOLUÇÃO DE CASOS E ÓBITOS

Gráfico 9 – Frequência acumulada de casos e óbitos confirmados segundo semana epidemiológica de confirmação. Alagoas, 2020 e 2021.

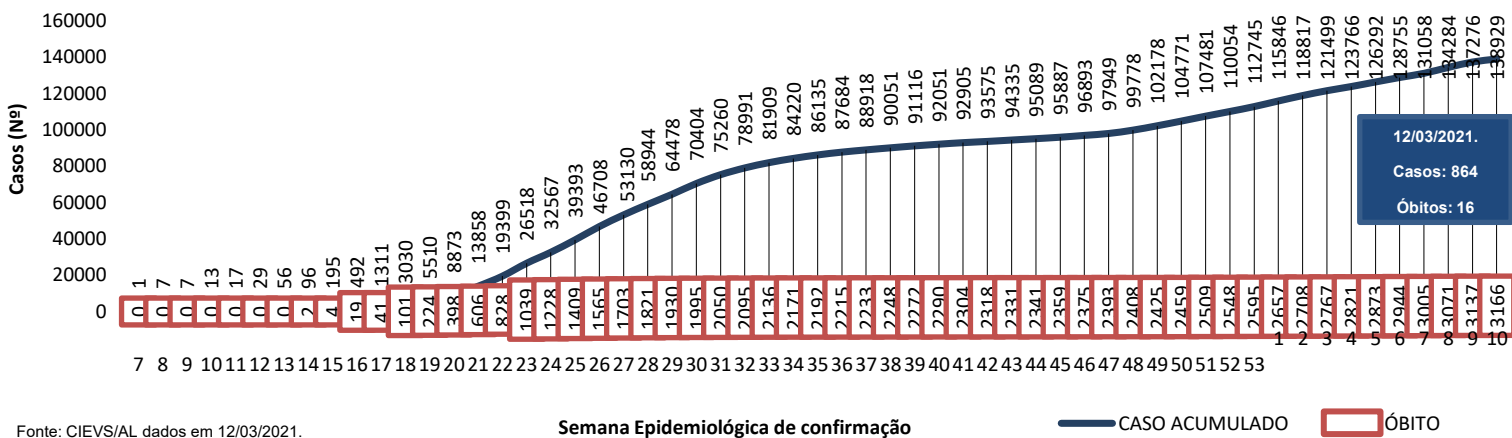

Fonte: CIEVS/AL dados em 12/03/2021.

TESTES LABORATORIAIS		PROFISSIONAIS DA SAÚDE	
QUANTITATIVO GERAL DE TESTES REALIZADOS EM 08/03/2021		Casos confirmados (geral)	
Testes Rápidos (TR)	359	138.929	
Positivos	34	Profissionais da Saúde Confirmados	
Negativos	325	6.932	
Testes RT - PCR	226	Percentual de confirmados	
Confirmados	113	5,0%	
Descartados	113		
Inconclusivos	0		
ESTOQUE DE TESTES DISPONÍVEIS PARA DIAGNÓSTICO			
Testes Rápidos (TR)	6.100		
Kit amplificação RT-PCR (Reações)	21.034		

Fonte: e-SUS VE dados em 12/03/2021.

EVOLUÇÃO DE CASOS E ÓBITOS POR SEMANA EPIDEMIOLÓGICA

Gráfico 10 – Frequência de casos e óbitos confirmados segundo semana epidemiológica de ocorrência. Alagoas, 2020 e 2021.

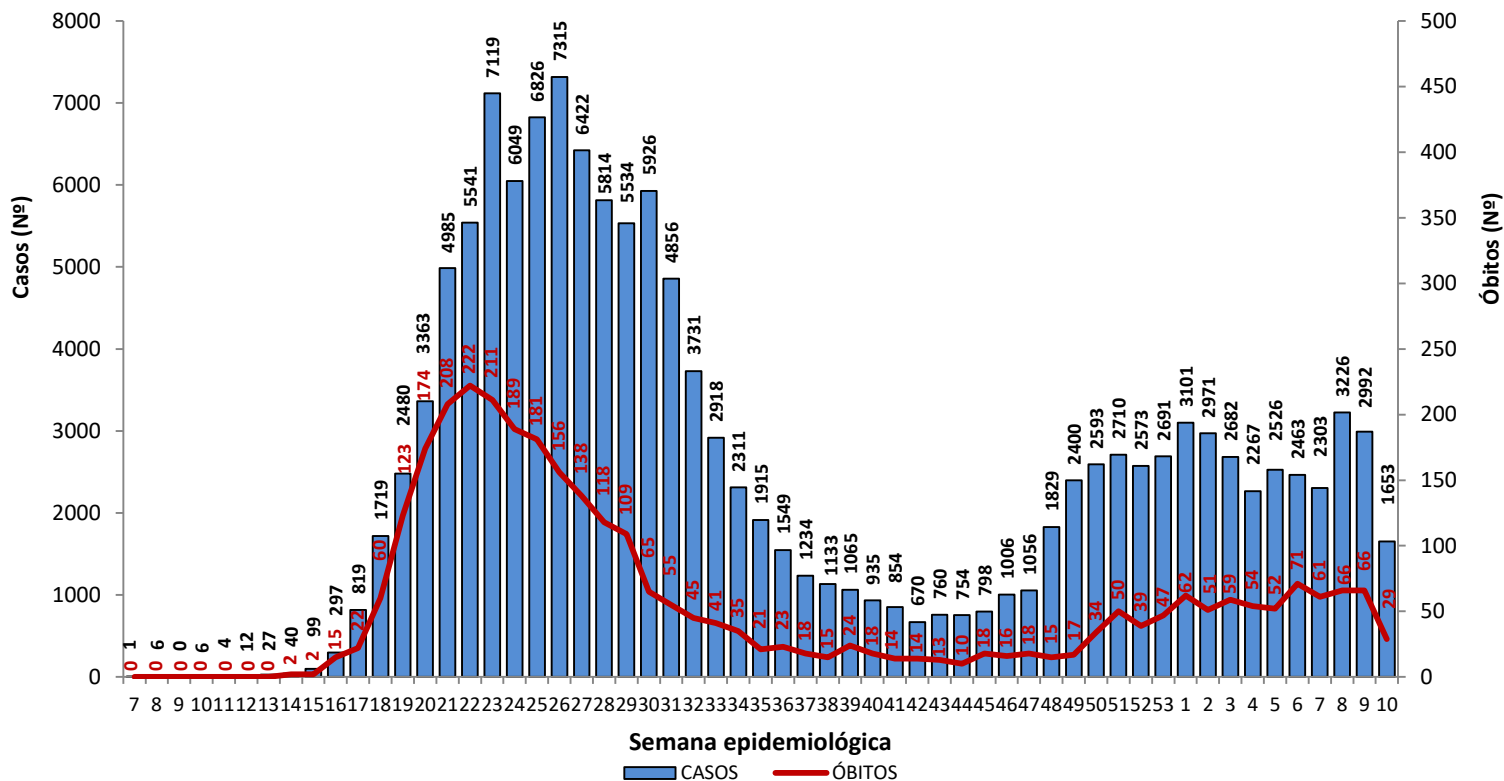

Fonte: CIEVS/AL dados em 12/03/2021.

Gráfico 11 – Frequência de casos por região (metropolitana e demais municípios) segundo semana epidemiológica de ocorrência. Alagoas, 2020 e 2021.

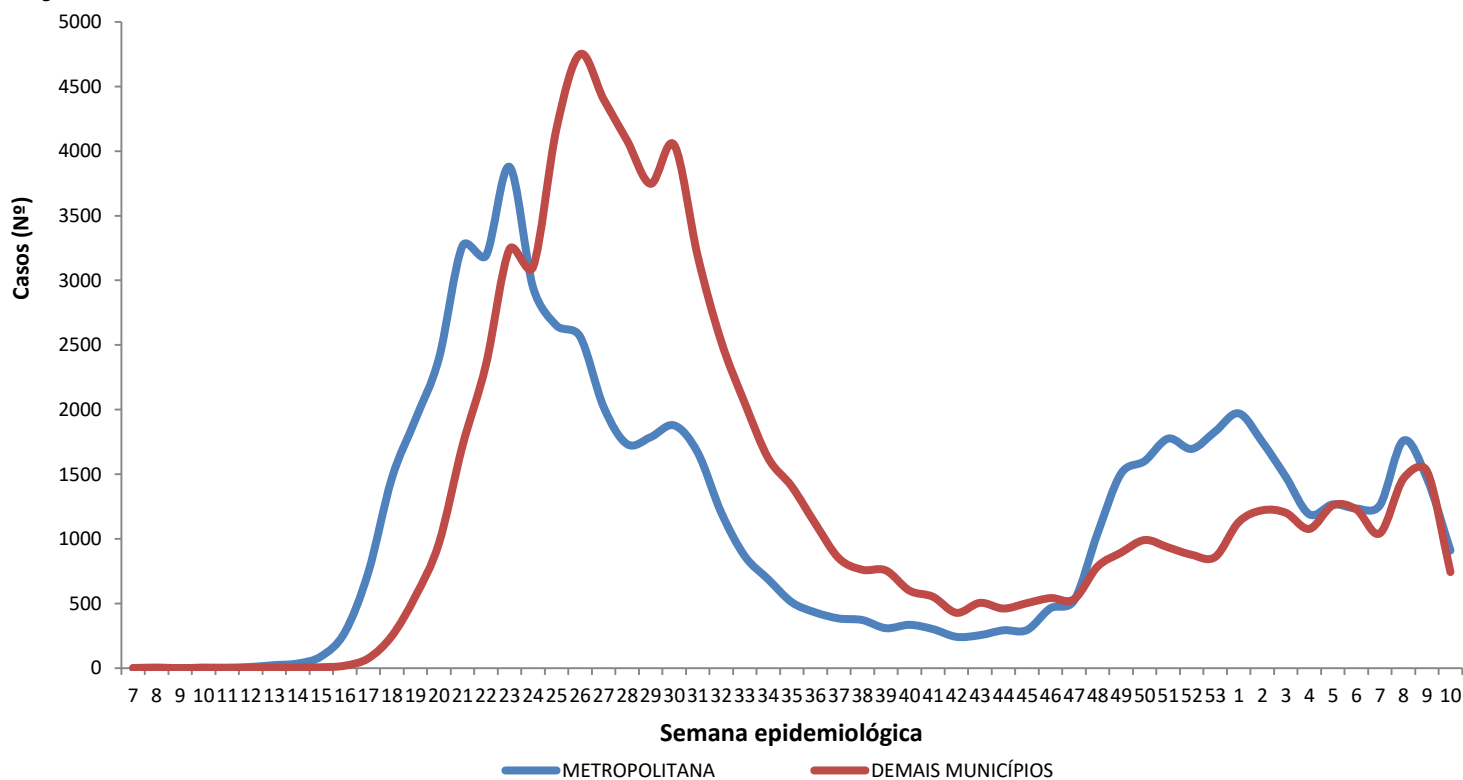

Região Metropolitana de Maceió – Barra de Santo Antônio, Barra de São Miguel, Coqueiro Seco, Maceió, Marechal Deodoro, Messias, Murici, Paripueira, Pilar, Rio Largo, Santa Luzia do Norte e Satuba.

Fonte: CIEVS/AL dados em 12/03/2021.

DISTRIBUIÇÃO ESPACIAL

Figura 3 – Taxa de incidência acumulada (por 100.000 hab.) dos casos confirmados da COVID-19, segundo município de residência. Alagoas, 2020 e 2021.



Figura 4 – Taxa de incidência (por 100.000 hab.) dos casos confirmados da COVID-19, nos últimos 28 dias (12 de fevereiro a 11 de março), segundo município de residência. Alagoas, 2021.



Figura 5 – Taxa de mortalidade acumulada (por 100.000 hab.) dos casos confirmados da COVID-19, segundo município de residência. Alagoas, 2020 e 2021.

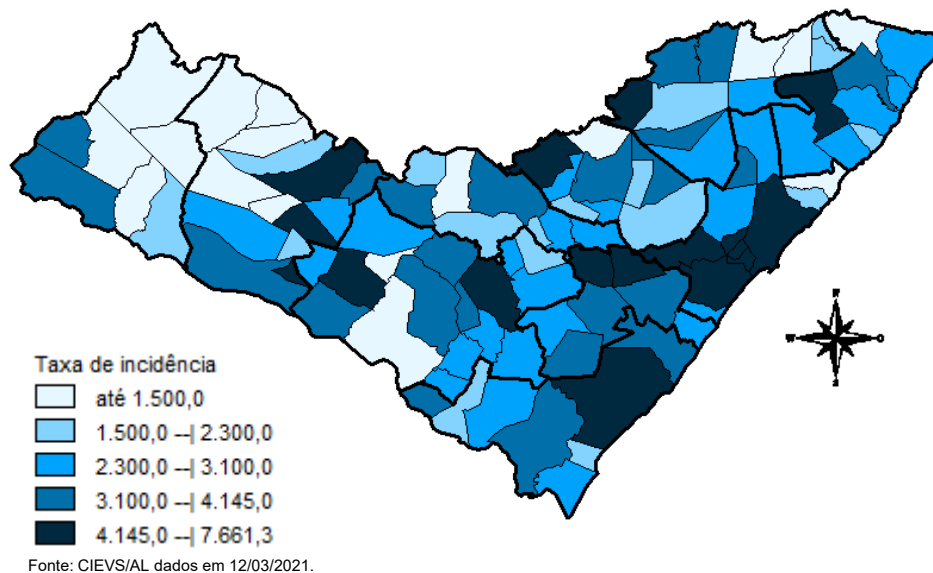

DISTRIBUIÇÃO ESPACIAL

Tabela 2 – Frequência de casos e óbitos confirmados de COVID-19, e casos em investigação segundo município de residência. Alagoas, 2020 e 2021.

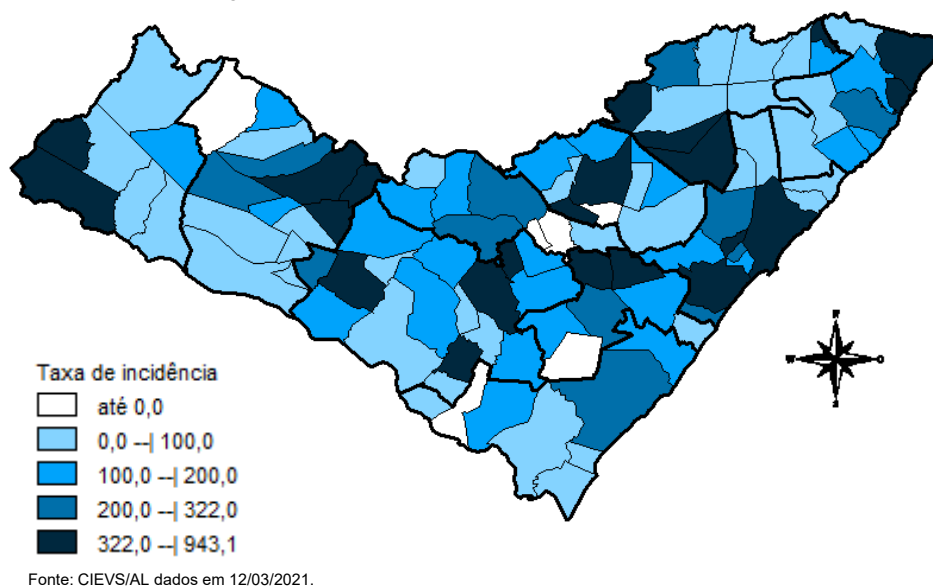
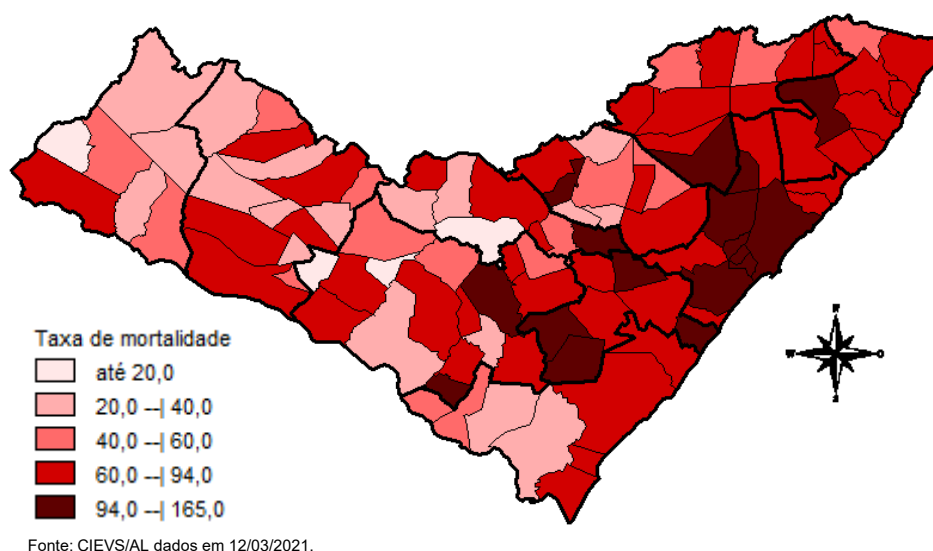
MUNICÍPIO DE RESIDÊNCIA	CASOS	ÓBITOS	INVESTIGAÇÃO***	MUNICÍPIO DE RESIDÊNCIA	CASOS	ÓBITOS	INVESTIGAÇÃO***
Água Branca	251	12	4	Mata Grande	280	9	55
Anadia	826	15	48	Matriz do Camaragibe	1.174	26	18
Arapiraca	17.527	250	1923	Messias	742	23	138
Atalaia	761	30	14	Minador do Negrão	103	4	1
Barra de Santo Antônio	166	15	69	Monteirópolis	152	2	1
Barra de São Miguel	245	6	36	Murici	658	28	110
Batalha	766	14	1	Novo Lino	138	8	6
Belém	76	3	21	Olho d'Água das Flores	1.217	20	9
Belo Monte	216	6	22	Olho d'Água do Casado	62	2	0
Boca da Mata	1.428	29	59	Olho d'Água Grande	151	6	1
Branquinha	338	8	25	Olivença	275	3	93
Cacimbinhas	408	4	34	Ouro Branco	141	5	3
Cajueiro	434	18	3	Palestina	321	3	7
Campestre	144	5	2	Palmeira dos Índios	2.785	63	92
Campo Alegre	2.099	51	63	Pão de Açúcar	1.008	19	33
Campo Grande	296	7	2	Pariconha	414	1	13
Canapi	96	6	2	Paripueira	219	11	15
Capela	627	8	28	Passo de Camaragibe	422	11	1
Carneiros	135	2	34	Paulo Jacinto	218	8	11
Chã Preta	70	2	5	Penedo	2.254	25	242
Coité do Noia	278	7	61	Piaçabuçu	511	16	70
Colônia Leopoldina	280	13	37	Pilar	1.999	29	15
Coqueiro Seco	350	6	46	Pindoba	84	1	7
Coruripe	2.674	37	129	Piranhas	506	12	20
Craíbas	904	14	5	Poço das Trincheiras	240	3	11
Delmiro Gouveia	2.145	49	42	Porto Calvo	882	20	30
Dois Riachos	392	5	27	Porto de Pedras	200	5	14
Estrela de Alagoas	262	6	3	Porto Real do Colégio*	452	10	6
Feira Grande	540	8	46	Quebrangulo	548	7	57
Feliz Deserto	107	4	5	Rio Largo	2.014	82	159
Flexeiras	390	8	8	Roteiro	175	9	34
Girau do Ponciano	1.478	25	7	Santa Luzia do Norte	337	7	7
Ibateguara	494	11	3	Santana do Ipanema	3.015	40	366
Igaci	392	4	10	Santana do Mundaú	462	8	33
Igreja Nova	709	9	61	São Brás	285	3	14
Inhapi	167	4	53	São José da Laje	847	14	9
Jacaré dos Homens	154	1	30	São José da Tapera	1.002	22	133
Jacuípe	97	3	11	São Luís do Quitunde	914	21	111
Japaratinga	229	7	6	São Miguel dos Campos	2.515	54	39
Jaramataia	64	1	0	São Miguel dos Milagres	158	6	0
Jequiá da Praia	421	9	37	São Sebastião	993	21	89
Joaquim Gomes	689	17	22	Satuba	712	23	40
Jundiá	66	3	0	Senador Rui Palmeira	208	4	66
Junqueiro	710	24	71	Tanque d'Arca	182	3	35
Lagoa da Canoa	628	15	101	Taquarana	438	9	117
Limoeiro de Anadia	688	20	83	Teotônio Vilela	1.427	44	298
Maceió	54.330	1.414	8063	Traipu	322	11	4
Major Isidoro	499	10	80	União Dos Palmares	1.376	60	341
Mar Vermelho	53	1	2	Viçosa	844	15	205
Maragogi	926	26	7	Total	138.928**	3.165**	14.832
Maravilha	128	7	30				
Marechal Deodoro	4.013	54	155				
Maribondo	380	16	17				

Fonte: CIEVS/AL dados em 12/03/2021.

* Um (1) Caso/Óbito ocorrido em outro Estado (SE)

** Dois (s) óbitos são residentes de outros Estados: São Paulo e Pernambuco

*** Casos notificados nos últimos 20 dias que estão aguardando inserção de resultados de exames e/ou preenchimento da classificação final nos sistemas de notificação (e-SUS e SIVEP) por parte dos estabelecimentos notificantes e/ou respectivos municípios.

TAXA DE INCIDÊNCIA

Gráfico 12 – Taxa de incidência (por 100.000 hab.) da COVID-19, segundo município de residência. Alagoas, 2020 e 2021.

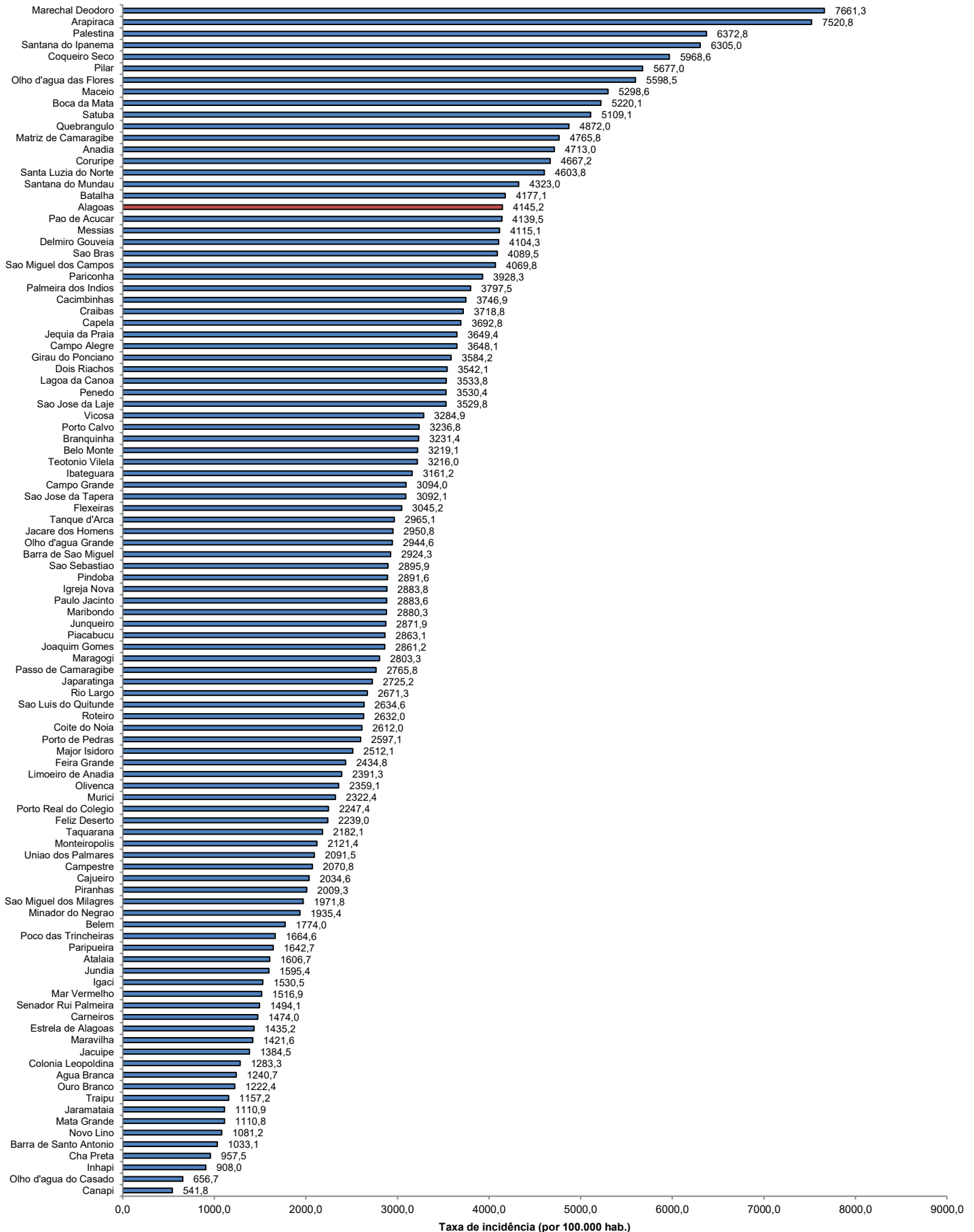

Fonte: CIEVS/AL dados em 12/03/2021. Estimativa TCU/IBGE 2020

TAXA DE INCIDÊNCIA

Gráfico 13 – Taxa de incidência (por 100.000 hab.) da COVID-19, nos últimos 28 dias (12 de fevereiro a 11 de março), segundo município de residência. Alagoas, 2021.

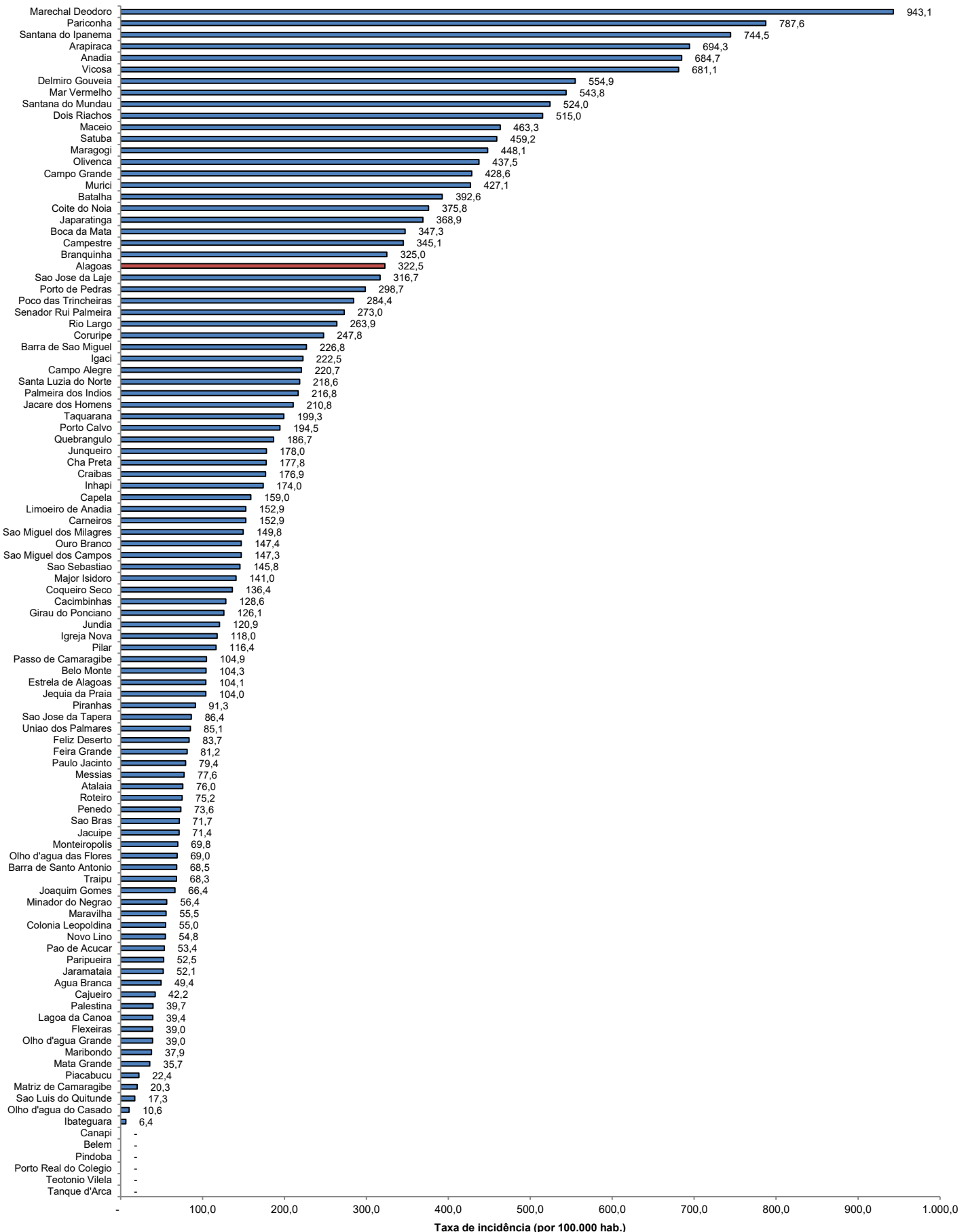

Fonte: CIEVS/AL dados em 12/03/2021. Estimativa TCU/IBGE 2020

Taxa de incidência (por 100.000 hab.)