

**Informe Epidemiológico - Monitoramento da Emergência - COVID-19**

**21 DE MARÇO DE 2021**

**Nº 380**

**Tabela 1** – Frequência de casos segundo classificação operacional para COVID-19. Alagoas, 2020 e 2021.

Casos Notificados	Em investigação		Casos Confirmados		Casos Descartados		Óbito/Letalidade	
	Nº	%	Nº	%	Nº	%	Nº	%
361.213	15.127	4,2%	147.459	40,8%	198.627	55,0%	3.338	2,3%

Fonte: CIEVS/AL dados em 21/03/2021.

**SÍNDROME GRIPAL (SG)**

**Figura 1** – Casos confirmados de SG por COVID-19, segundo sexo. Alagoas, 2020 e 2021.

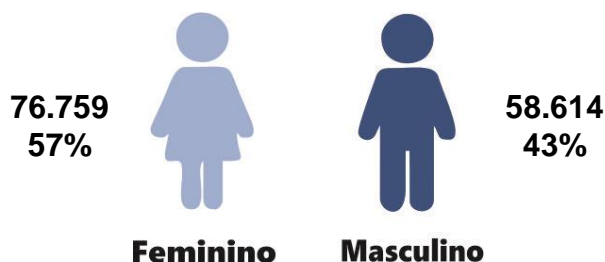

Fonte: CIEVS/AL dados em 21/03/2021.

**Gráfico 1** – Frequência de casos confirmados de SG por COVID-19, segundo evolução. Alagoas, 2020 e 2021.

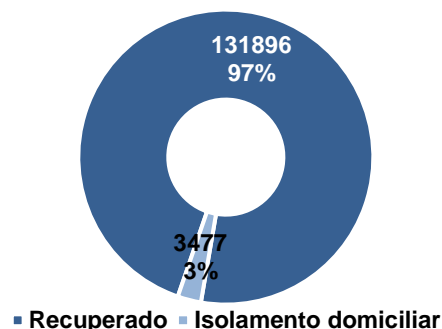

Fonte: CIEVS/AL dados em 21/03/2021.

**Gráfico 2** – Casos confirmados de SG por COVID-19, segundo faixa etária. Alagoas, 2020 e 2021.

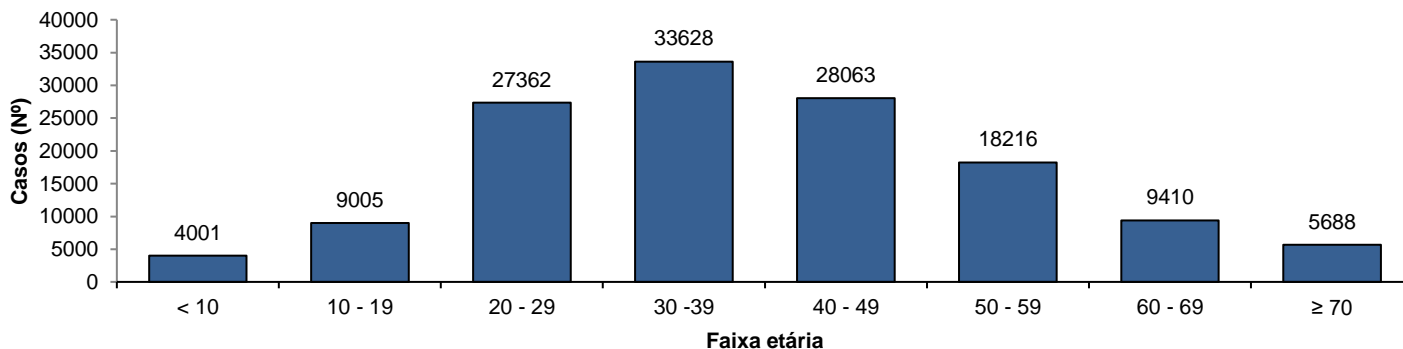

Fonte: CIEVS/AL dados em 21/03/2021.

**SÍNDROME RESPIRATÓRIA AGUDA GRAVE (SRAG)**

**Figura 2** – Casos confirmados de SRAG por COVID-19, segundo sexo. Alagoas, 2020 e 2021.

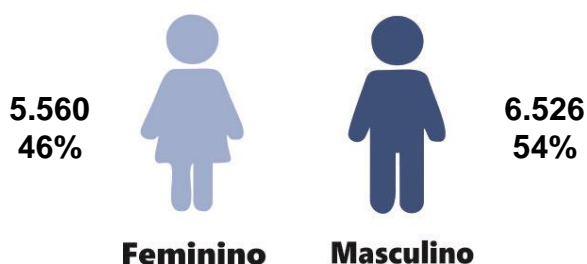

Fonte: CIEVS/AL dados em 21/03/2021.

**Gráfico 3** – Frequência de casos confirmados de SRAG por COVID-19, segundo evolução. Alagoas, 2020 e 2021.

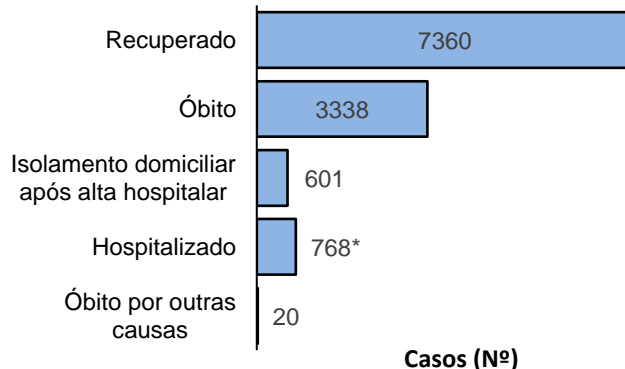

Fonte: CIEVS/AL dados em 21/03/2021.

\* Um (01) hospitalizado é residente do Estado do Amazonas.

**Gráfico 4** – Frequência da faixa etária dos casos confirmados de SRAG por COVID-19. Alagoas, 2020 e 2021.

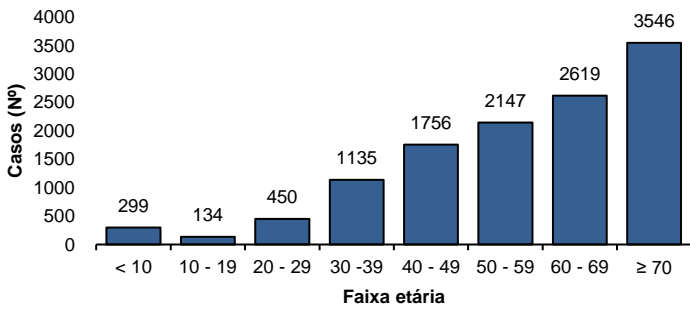

Fonte: CIEVS/AL dados em 21/03/2021.

**Gráfico 5** – Frequência de casos confirmados de SRAG por COVID-19, segundo raça/cor. Alagoas, 2020 e 2021.

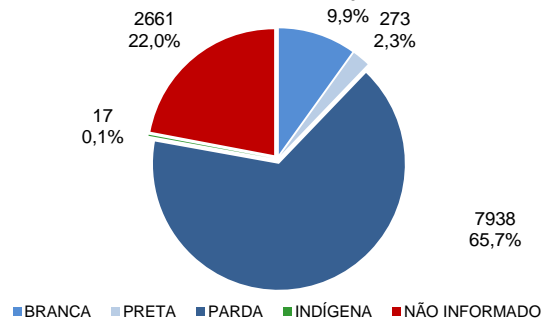

Fonte: CIEVS/AL dados em 21/03/2021.

**ÓBITOS CONFIRMADOS**

**Gráfico 6** – Pirâmide etária dos óbitos confirmados por COVID-19, segundo sexo. Alagoas, 2020 e 2021.

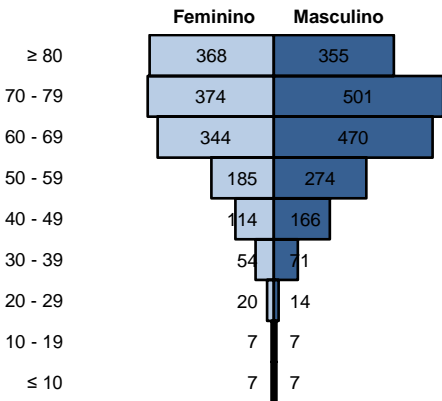

Fonte: CIEVS/AL dados em 21/03/2021.

**Gráfico 7** – Frequência de óbitos confirmados por COVID-19, segundo raça/cor. Alagoas, 2020 e 2021.

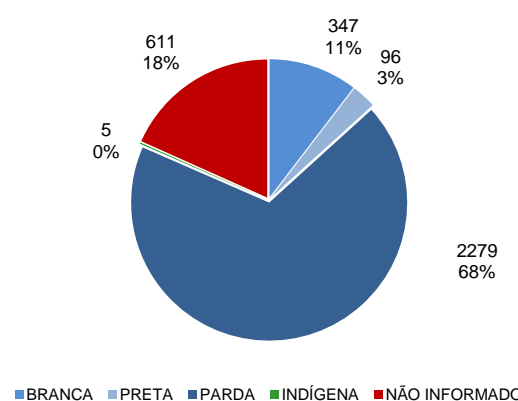

Fonte: CIEVS/AL dados em 21/03/2021.

**Gráfico 8** – Frequência dos óbitos confirmados por COVID-19, segundo comorbidade e fator de risco. Alagoas, 2020 e 2021.

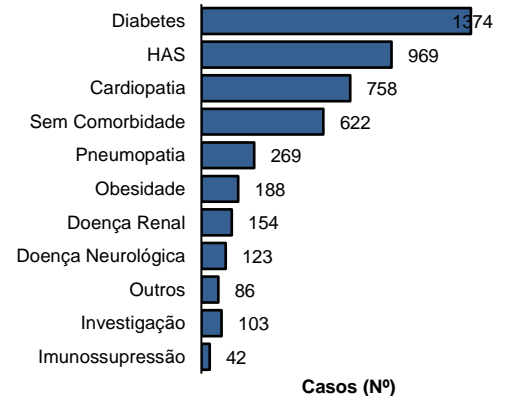

Fonte: CIEVS/AL dados em 21/03/2021.

**EVOLUÇÃO DE CASOS E ÓBITOS**

**Gráfico 9** – Frequência acumulada de casos e óbitos confirmados segundo semana epidemiológica de confirmação. Alagoas, 2020 e 2021.

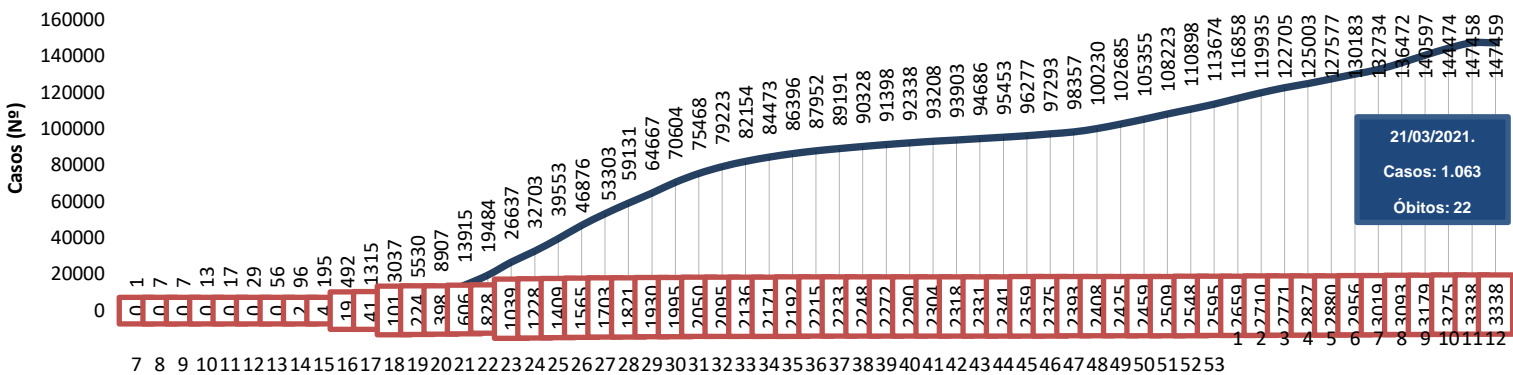

Fonte: CIEVS/AL dados em 21/03/2021.

Semana Epidemiológica de confirmação

— CASO ACUMULADO

▭ ÓBITO

**TESTES LABORATORIAIS**

QUANTITATIVO GERAL DE TESTES REALIZADOS EM 19/03/2021	
Testes Rápidos (TR)	286
Positivos	48
Negativos	238
Testes RT - PCR	1007
Confirmados	372
Descartados	635
ESTOQUE DE TESTES DISPONÍVEIS PARA DIAGNÓSTICO	
Testes Rápidos (TR)	10.000
Kit amplificação RT-PCR (Reações)	16.262

**PROFISSIONAIS DA SAÚDE**

Casos confirmados (geral)	147.459
Profissionais da Saúde Confirmados	7.010
Percentual de confirmados	4,8%

Fonte: e-SUS VE dados em 21/03/2021.

EVOLUÇÃO DE CASOS E ÓBITOS POR SEMANA EPIDEMIOLÓGICA

Gráfico 10 – Frequência de casos e óbitos confirmados segundo semana epidemiológica de ocorrência. Alagoas, 2020 e 2021.

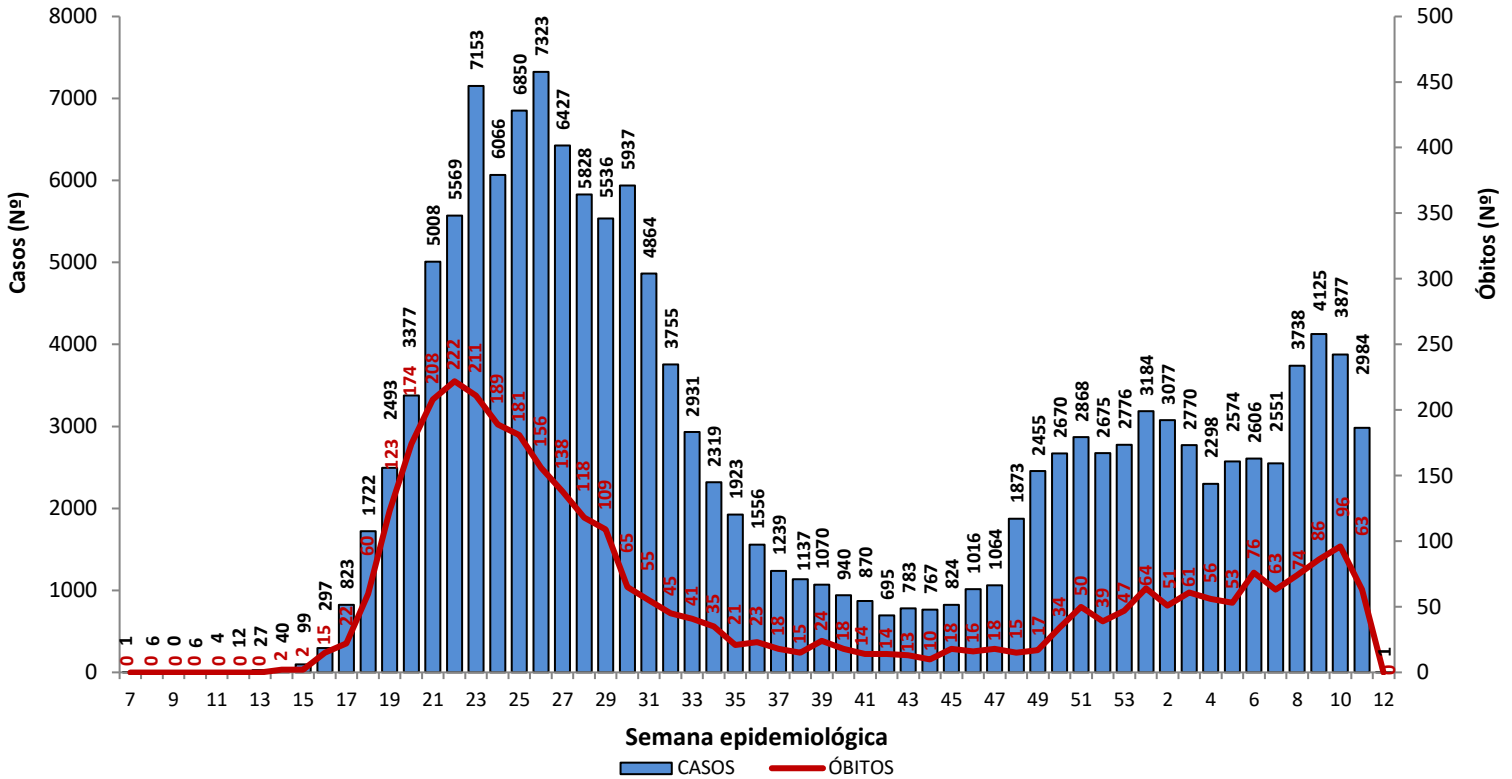

Fonte: CIEVS/AL dados em 21/03/2021.

Gráfico 11 – Frequência de casos por região (metropolitana e demais municípios) segundo semana epidemiológica de ocorrência. Alagoas, 2020 e 2021.

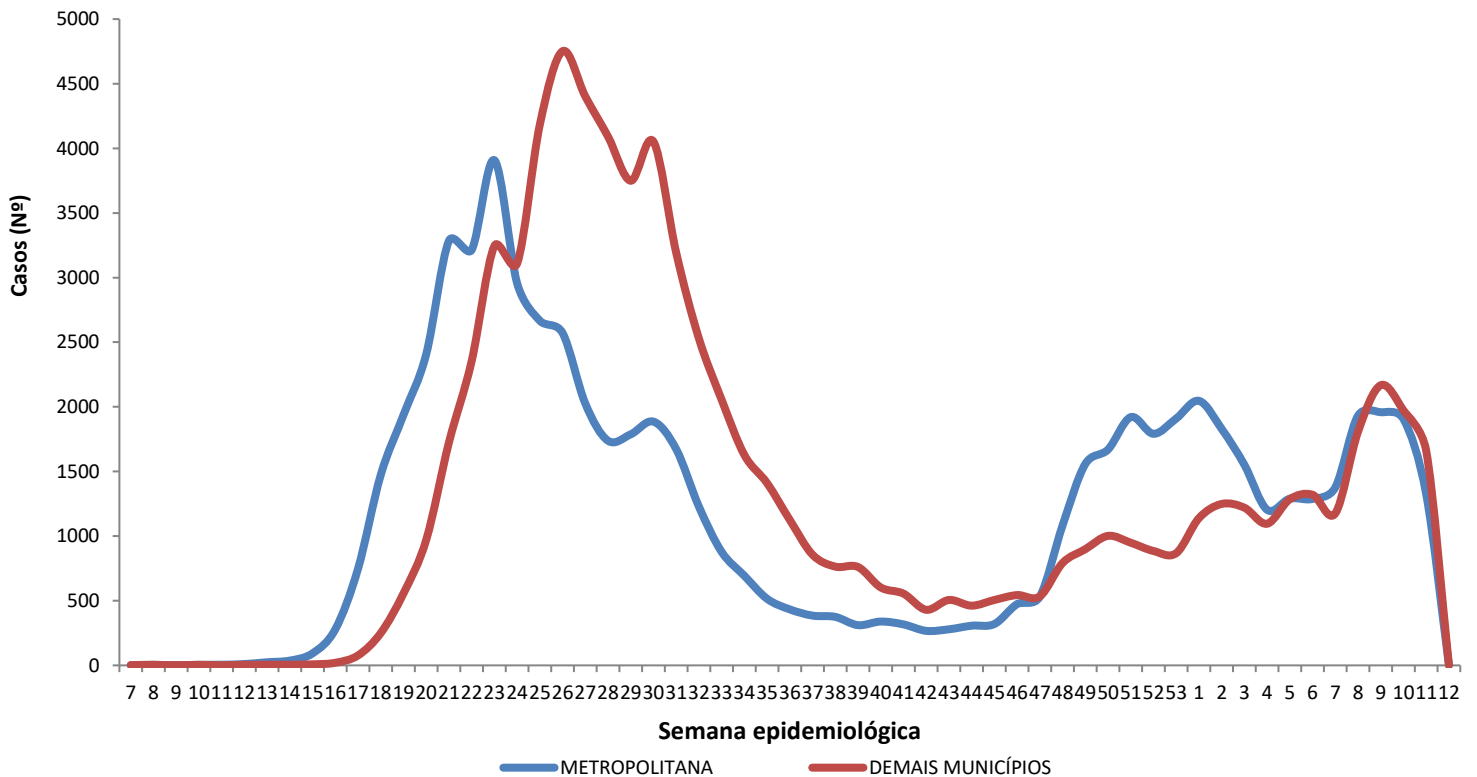

Região Metropolitana de Maceió – Barra de Santo Antônio, Barra de São Miguel, Coqueiro Seco, Maceió, Marechal Deodoro, Messias, Murici, Paripueira, Pilar, Rio Largo, Santa Luzia do Norte e Satuba.

Fonte: CIEVS/AL dados em 21/03/2021.

DISTRIBUIÇÃO ESPACIAL

**Figura 3** – Taxa de incidência acumulada (por 100.000 hab.) dos casos confirmados da COVID-19, segundo município de residência. Alagoas, 2020 e 2021.

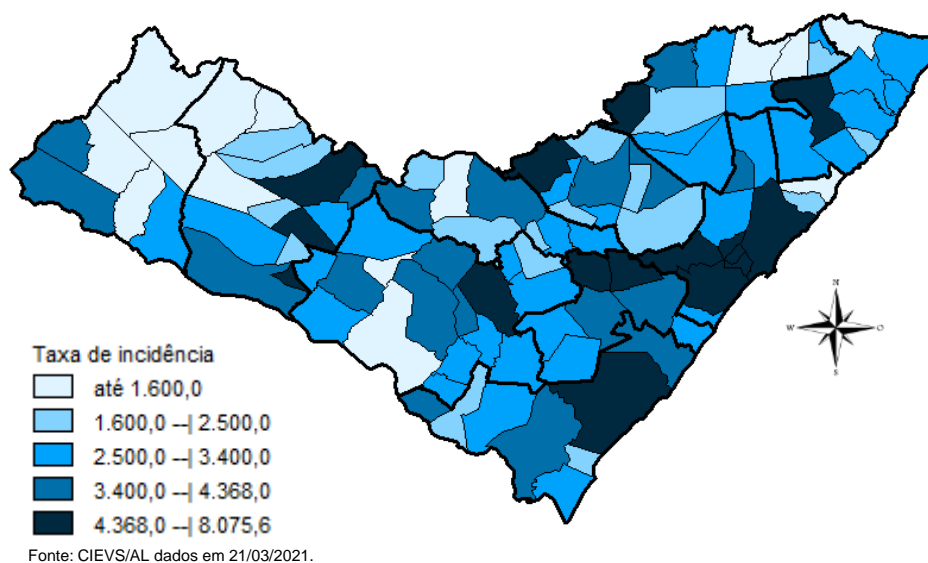

**Figura 4** – Taxa de incidência (por 100.000 hab.) dos casos confirmados da COVID-19, nos últimos 28 dias (21 de fevereiro a 20 de março), segundo município de residência. Alagoas, 2021.

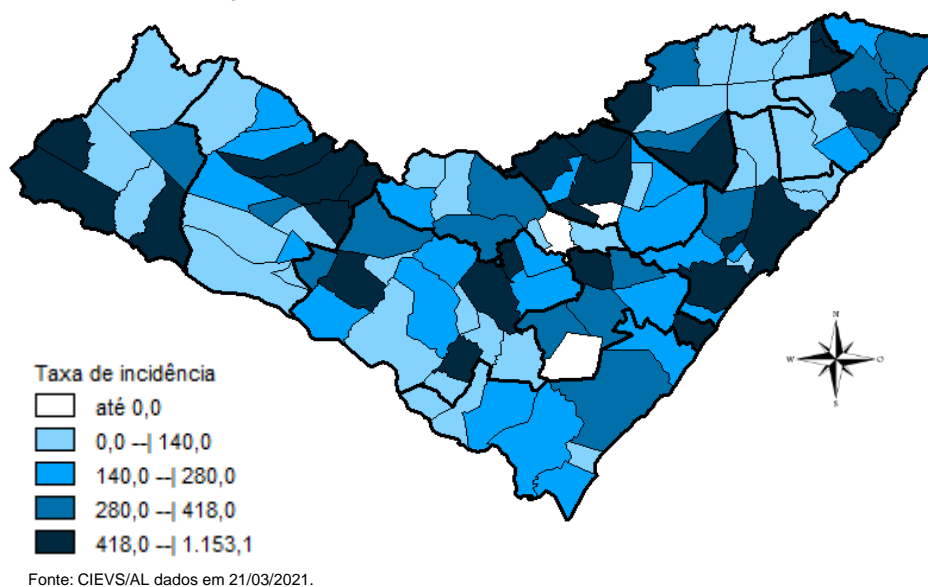

**Figura 5** – Taxa de mortalidade acumulada (por 100.000 hab.) dos casos confirmados da COVID-19, segundo município de residência. Alagoas, 2020 e 2021.

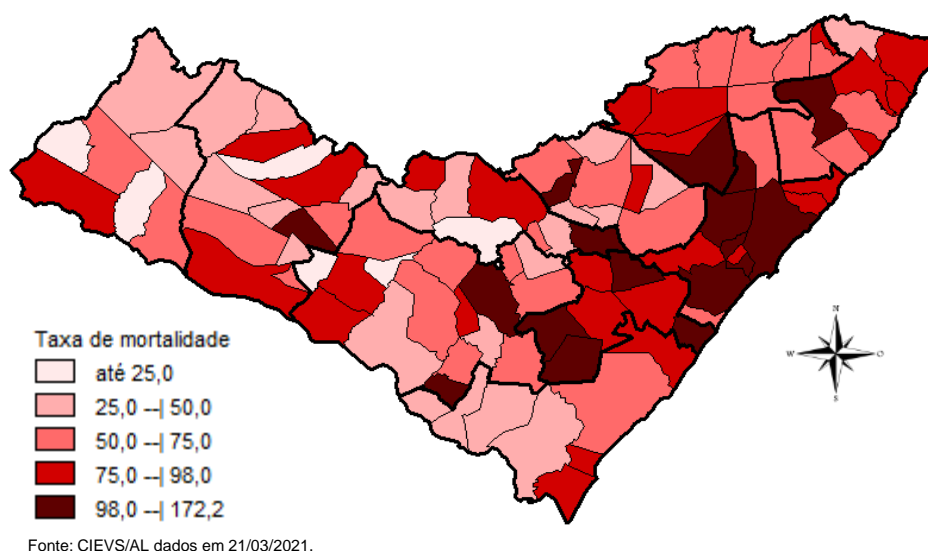

## DISTRIBUIÇÃO ESPACIAL

**Tabela 2** – Frequência de casos e óbitos confirmados de COVID-19, e casos em investigação segundo município de residência. Alagoas, 2020 e 2021.

MUNICÍPIO DE RESIDÊNCIA	CASOS	ÓBITOS	INVESTIGAÇÃO***	MUNICÍPIO DE RESIDÊNCIA	CASOS	ÓBITOS	INVESTIGAÇÃO***
Água Branca	261	12	18	Mata Grande	309	9	47
Anadia	883	17	42	Matriz do Camaragibe	1.187	27	19
Arapiraca	18.578	271	1358	Messias	763	23	119
Atalaia	823	30	11	Minador do Negrão	105	4	13
Barra de Santo Antônio	173	15	70	Monteirópolis	161	2	1
Barra de São Miguel	250	6	44	Murici	737	31	140
Batalha	777	15	0	Novo Lino	145	9	5
Belém	81	3	35	Olho d'Água das Flores	1.240	23	8
Belo Monte	223	6	19	Olho d'Água do Casado	68	2	0
Boca da Mata	1.444	32	87	Olho d'Água Grande	153	6	1
Branquinha	352	8	37	Oliveira	343	6	139
Cacimbinhas	421	5	56	Ouro Branco	159	5	3
Cajueiro	452	18	2	Palestina	330	3	42
Campestre	180	6	3	Palmeira dos Índios	2.986	64	155
Campo Alegre	2.280	52	97	Pão de Açúcar	1.018	19	11
Campo Grande	323	7	1	Pariconha	443	1	12
Canapi	114	6	2	Paripueira	225	11	12
Capela	644	8	17	Passo de Camaragibe	437	11	0
Carneiros	161	4	25	Paulo Jacinto	224	8	16
Chã Preta	124	2	15	Penedo	2.384	25	301
Coité do Noia	306	7	74	Piaçabuçu	561	16	99
Colônia Leopoldina	287	14	38	Pilar	2.098	30	17
Coqueiro Seco	352	6	39	Pindoba	84	1	4
Coruripe	2.772	37	173	Piranhas	644	13	16
Craíbas	918	14	6	Poço das Trincheiras	290	3	8
Delmiro Gouveia	2.251	50	85	Porto Calvo	941	21	87
Dois Riachos	424	5	40	Porto de Pedras	240	5	22
Estrela de Alagoas	266	6	6	Porto Real do Colégio*	466	10	17
Feira Grande	556	8	53	Quebrangulo	607	8	68
Feliz Deserto	110	4	14	Rio Largo	2.143	86	188
Flexeiras	397	8	14	Roteiro	211	9	29
Girau do Ponciano	1.518	27	5	Santa Luzia do Norte	354	7	4
Ibateguara	502	11	3	Santana do Ipanema	3.272	44	423
Igaci	431	4	15	Santana do Mundaú	505	9	39
Igreja Nova	735	10	75	São Brás	290	3	18
Inhapi	199	5	43	São José da Laje	878	16	10
Jacaré dos Homens	161	1	28	São José da Tapera	1.057	22	110
Jacuípe	104	3	15	São Luís do Quitunde	947	22	161
Japaratinga	259	8	13	São Miguel dos Campos	2.657	55	88
Jaramataia	65	1	0	São Miguel dos Milagres	178	7	9
Jequiá da Praia	440	9	46	São Sebastião	1.015	21	167
Joaquim Gomes	693	17	32	Satuba	757	24	39
Jundiá	97	3	4	Senador Rui Palmeira	223	4	78
Junqueiro	764	26	46	Tanque d'Arca	204	3	51
Lagoa da Canoa	635	16	103	Taquarana	457	9	113
Limoeiro de Anadia	729	21	77	Teotônio Vilela	1.438	45	308
Maceió	57.905	1.496	8040	Traipu	345	11	2
Major Isidoro	544	16	32	União Dos Palmares	1.422	63	399
Mar Vermelho	65	1	1	Viçosa	905	16	251
Maragogi	1.050	26	8	<b>Total</b>	<b>147.458**</b>	<b>3.337**</b>	<b>15.127</b>
Maravilha	152	7	37				
Marechal Deodoro	4.235	59	142				
Maribondo	386	16	12				

Fonte: CIEVS/AL dados em 21/03/2021.

\* Um (1) Caso/Óbito ocorrido em outro Estado (SE)

\*\* Dois (s) óbitos são residentes de outros Estados: São Paulo e Pernambuco

\*\*\* Casos notificados nos últimos 20 dias que estão aguardando inserção de resultados de exames e/ou preenchimento da classificação final nos sistemas de notificação (e-SUS e SIVEP) por parte dos estabelecimentos notificantes e/ou respectivos municípios.

TAXA DE INCIDÊNCIA

Gráfico 12 – Taxa de incidência (por 100.000 hab.) da COVID-19, segundo município de residência. Alagoas, 2020 e 2021.

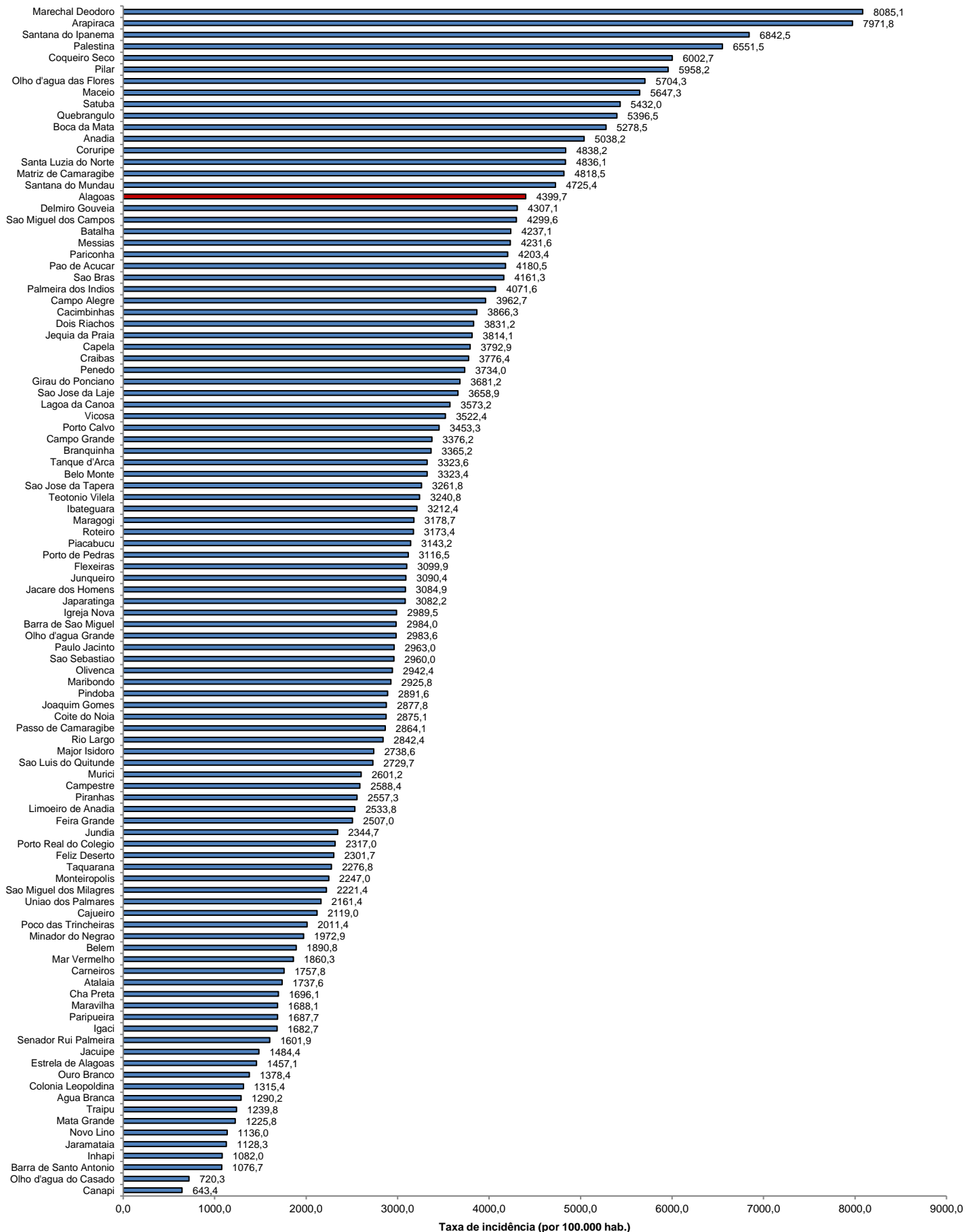

Fonte: CIEVS/AL dados em 21/03/2021. Estimativa TCU/IBGE 2020

TAXA DE INCIDÊNCIA

Gráfico 13 – Taxa de incidência (por 100.000 hab.) da COVID-19, nos últimos 28 dias (21 de fevereiro a 20 de março), segundo município de residência. Alagoas, 2021.

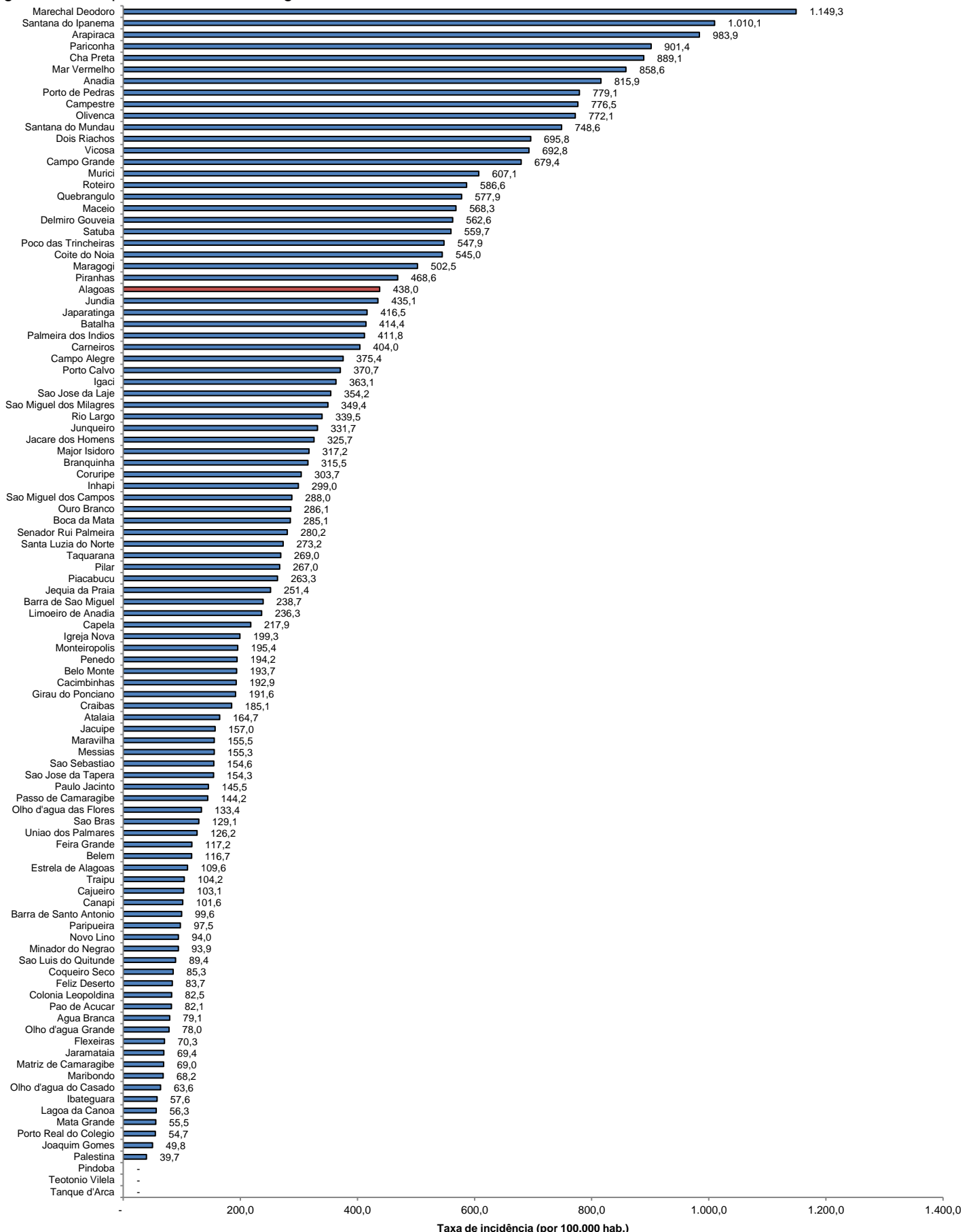

Fonte: CIEVS/AL dados em 21/03/2021. Estimativa TCU/IBGE 2020