

Informe Epidemiológico - Monitoramento da Emergência - COVID-19

23 DE MARÇO DE 2021

Nº 382

Tabela 1 – Frequência de casos segundo classificação operacional para COVID-19. Alagoas, 2020 e 2021.

Casos Notificados	Em investigação		Casos Confirmados		Casos Descartados		Óbito/Letalidade	
	Nº	%	Nº	%	Nº	%	Nº	%
361.517	12.176	3,4%	148.422	41,1%	200.919	55,6%	3.378	2,3%

Fonte: CIEVS/AL dados em 23/03/2021.

SÍNDROME GRIPAL (SG)

Figura 1 – Casos confirmados de SG por COVID-19, segundo sexo. Alagoas, 2020 e 2021.

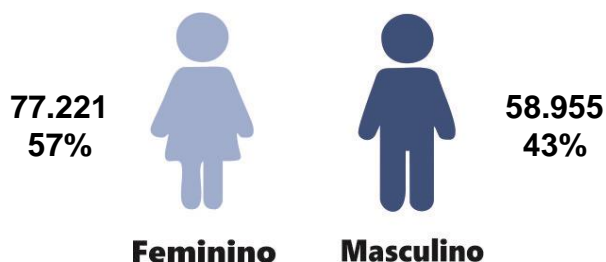

Fonte: CIEVS/AL dados em 23/03/2021.

Gráfico 1 – Frequência de casos confirmados de SG por COVID-19, segundo evolução. Alagoas, 2020 e 2021.

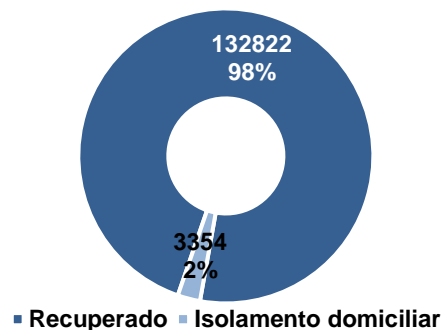

Fonte: CIEVS/AL dados em 23/03/2021.

Gráfico 2 – Casos confirmados de SG por COVID-19, segundo faixa etária. Alagoas, 2020 e 2021.

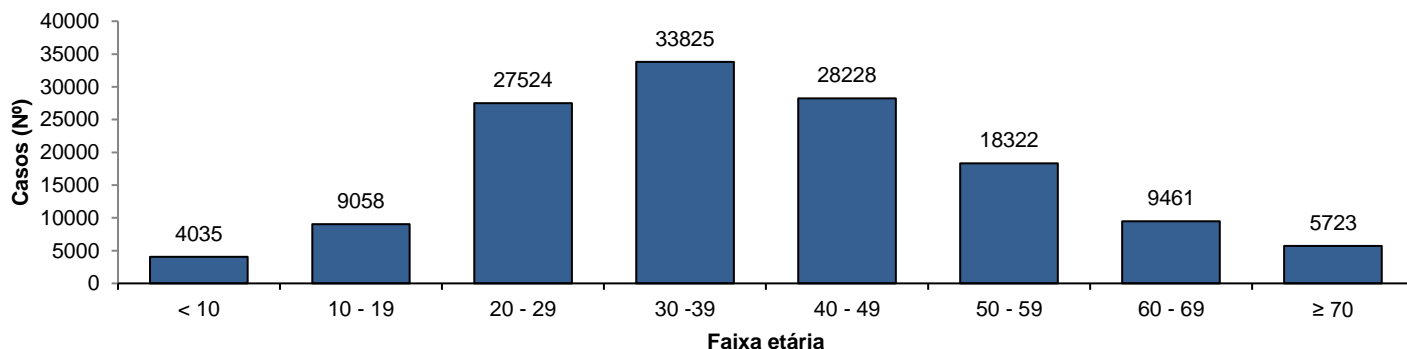

Fonte: CIEVS/AL dados em 23/03/2021.

SÍNDROME RESPIRATÓRIA AGUDA GRAVE (SRAG)

Figura 2 – Casos confirmados de SRAG por COVID-19, segundo sexo. Alagoas, 2020 e 2021.

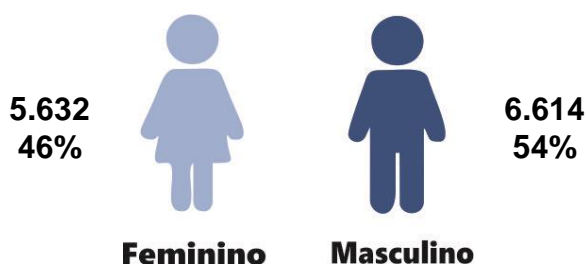

Fonte: CIEVS/AL dados em 23/03/2021.

Gráfico 3 – Frequência de casos confirmados de SRAG por COVID-19, segundo evolução. Alagoas, 2020 e 2021.

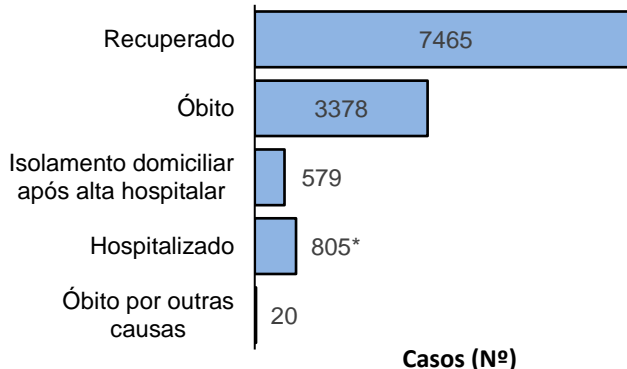

Fonte: CIEVS/AL dados em 23/03/2021.

* Um (01) hospitalizado é residente do Estado do Amazonas.

Gráfico 4 – Frequência da faixa etária dos casos confirmados de SRAG por COVID-19. Alagoas, 2020 e 2021.

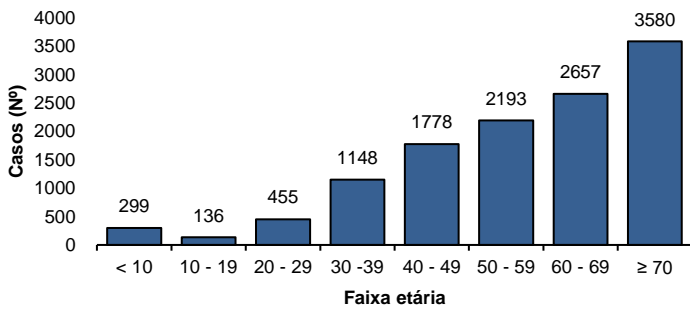

Fonte: CIEVS/AL dados em 23/03/2021.

Gráfico 5 – Frequência de casos confirmados de SRAG por COVID-19, segundo raça/cor. Alagoas, 2020 e 2021.

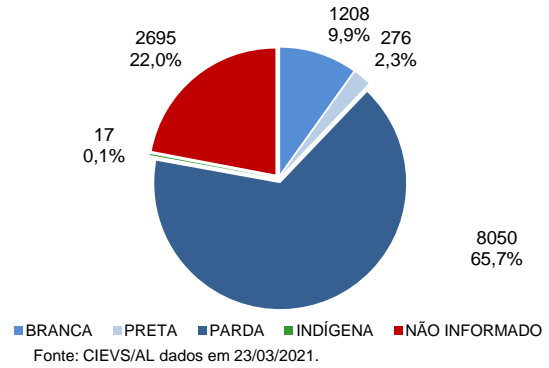

Fonte: CIEVS/AL dados em 23/03/2021.

ÓBITOS CONFIRMADOS

Gráfico 6 – Pirâmide etária dos óbitos confirmados por COVID-19, segundo sexo. Alagoas, 2020 e 2021.

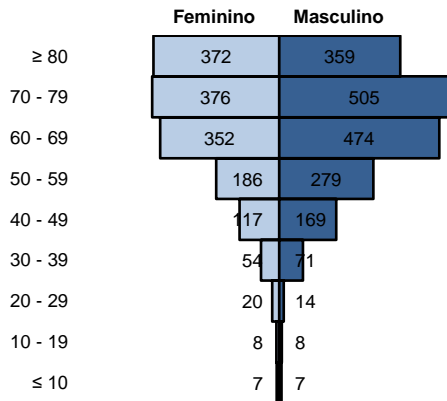

Fonte: CIEVS/AL dados em 23/03/2021.

Gráfico 7 – Frequência de óbitos confirmados por COVID-19, segundo raça/cor. Alagoas, 2020 e 2021.

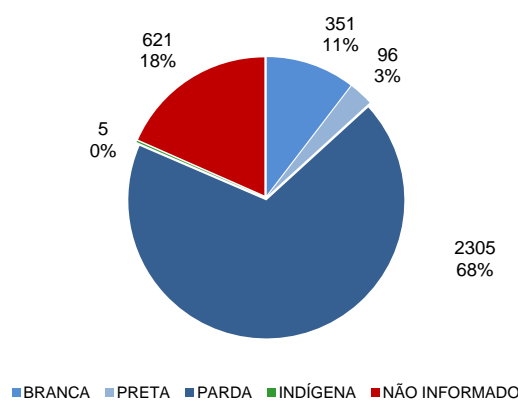

Fonte: CIEVS/AL dados em 23/03/2021.

Gráfico 8 – Frequência dos óbitos confirmados por COVID-19, segundo comorbidade e fator de risco. Alagoas, 2020 e 2021.

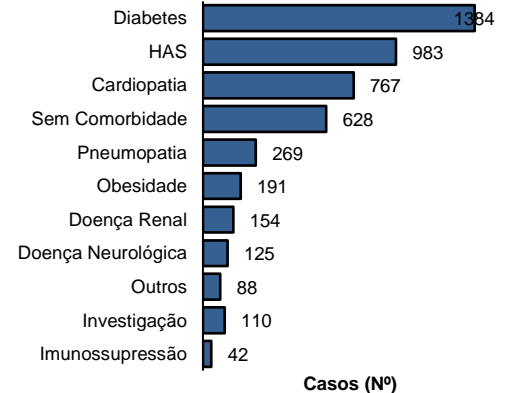

Fonte: CIEVS/AL dados em 23/03/2021.

EVOLUÇÃO DE CASOS E ÓBITOS

Gráfico 9 – Frequência acumulada de casos e óbitos confirmados segundo semana epidemiológica de confirmação. Alagoas, 2020 e 2021.

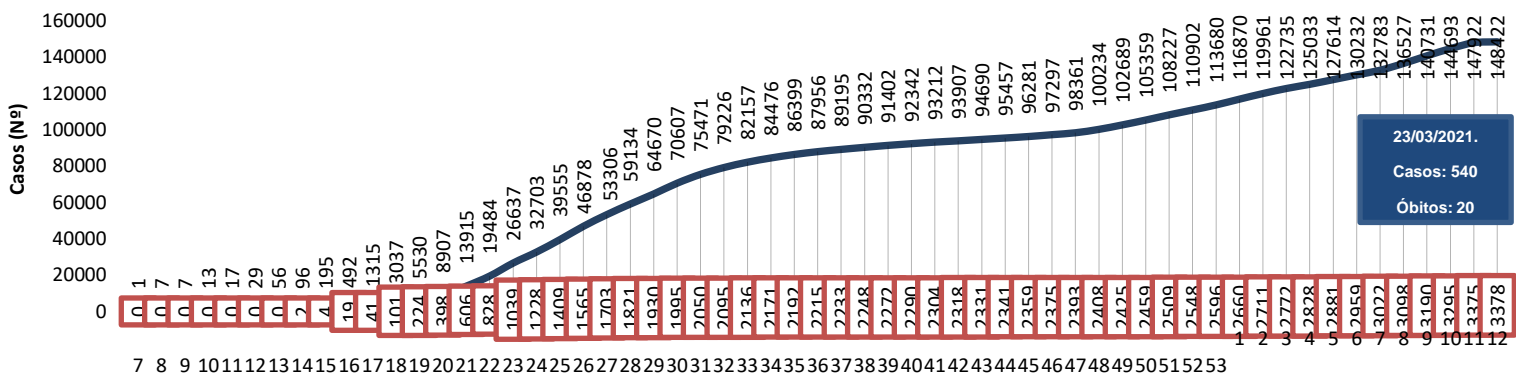

Fonte: CIEVS/AL dados em 23/03/2021.

Semana Epidemiológica de confirmação

— CASO ACUMULADO □ ÓBITO

TESTES LABORATORIAIS

QUANTITATIVO GERAL DE TESTES REALIZADOS EM 22/03/2021

Testes Rápidos (TR)	238
Positivos	79
Negativos	159
Testes RT - PCR	249
Confirmados	103
Descartados	146

ESTOQUE DE TESTES DISPONÍVEIS PARA DIAGNÓSTICO

Testes Rápidos (TR)	10.000
Kit amplificação RT-PCR (Reações)	14.878

PROFISSIONAIS DA SAÚDE

Casos confirmados (geral) **148.422**

Profissionais da Saúde Confirmados **7.039**

Percentual de confirmados **4,7%**

Fonte: e-SUS VE dados em 23/03/2021.

EVOLUÇÃO DE CASOS E ÓBITOS POR SEMANA EPIDEMIOLÓGICA

Gráfico 10 – Frequência de casos e óbitos confirmados segundo semana epidemiológica de ocorrência. Alagoas, 2020 e 2021.

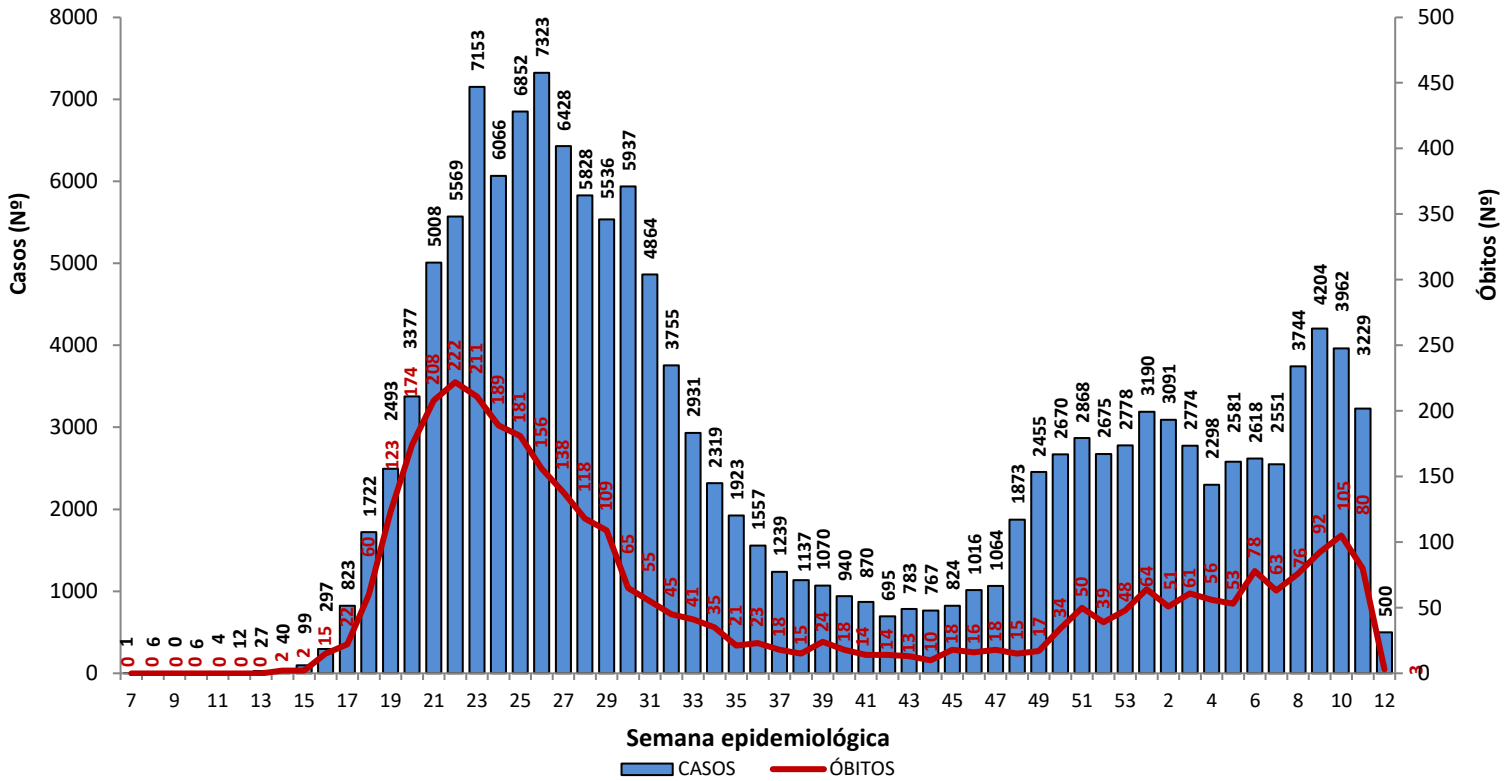

Fonte: CIEVS/AL dados em 23/03/2021.

Gráfico 11 – Frequência de casos por região (metropolitana e demais municípios) segundo semana epidemiológica de ocorrência. Alagoas, 2020 e 2021.

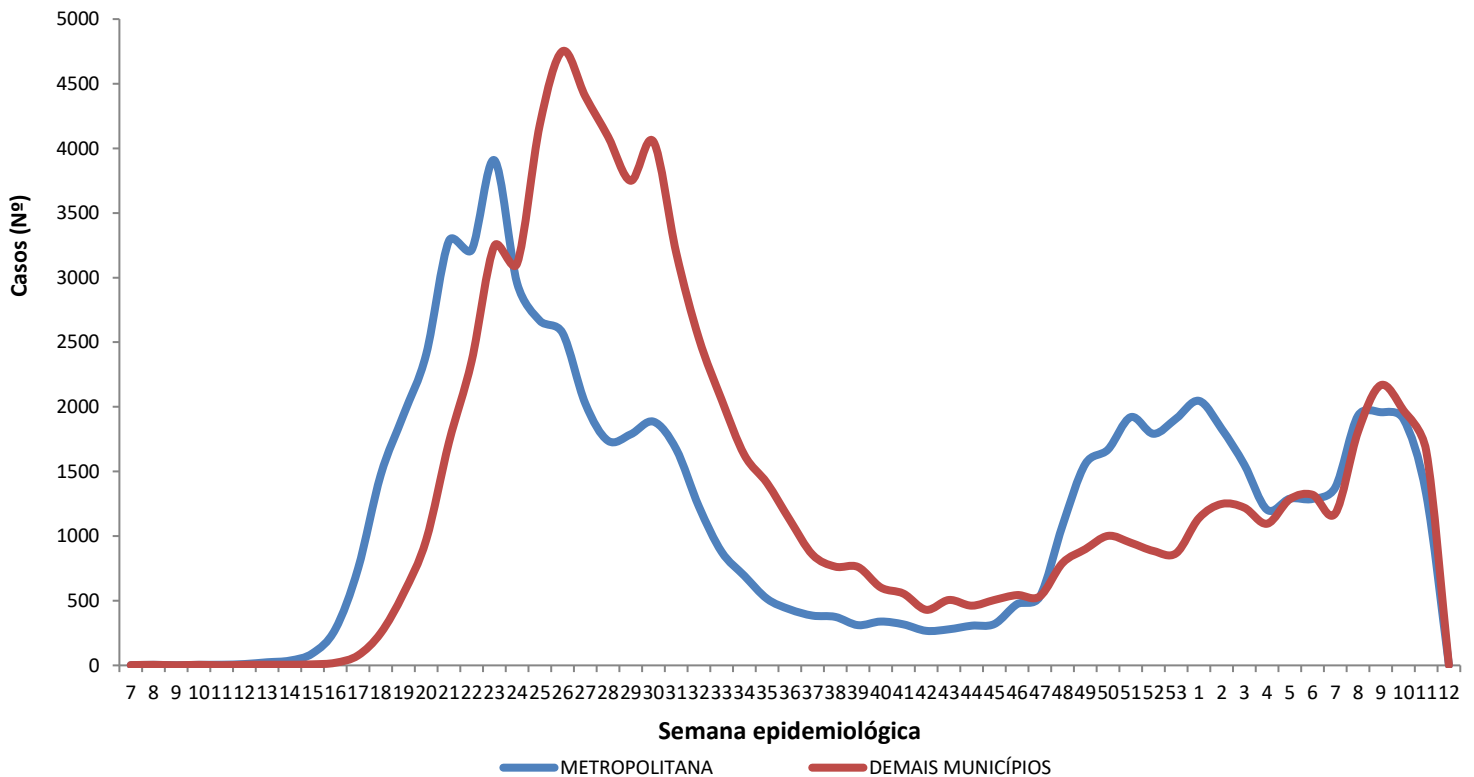

Região Metropolitana de Maceió – Barra de Santo Antônio, Barra de São Miguel, Coqueiro Seco, Maceió, Marechal Deodoro, Messias, Murici, Paripueira, Pilar, Rio Largo, Santa Luzia do Norte e Satuba.

Fonte: CIEVS/AL dados em 23/03/2021.

DISTRIBUIÇÃO ESPACIAL

Figura 3 – Taxa de incidência acumulada (por 100.000 hab.) dos casos confirmados da COVID-19, segundo município de residência. Alagoas, 2020 e 2021.



Figura 4 – Taxa de incidência (por 100.000 hab.) dos casos confirmados da COVID-19, nos últimos 28 dias (23 de fevereiro a 22 de março), segundo município de residência. Alagoas, 2021.



Figura 5 – Taxa de mortalidade acumulada (por 100.000 hab.) dos casos confirmados da COVID-19, segundo município de residência. Alagoas, 2020 e 2021.

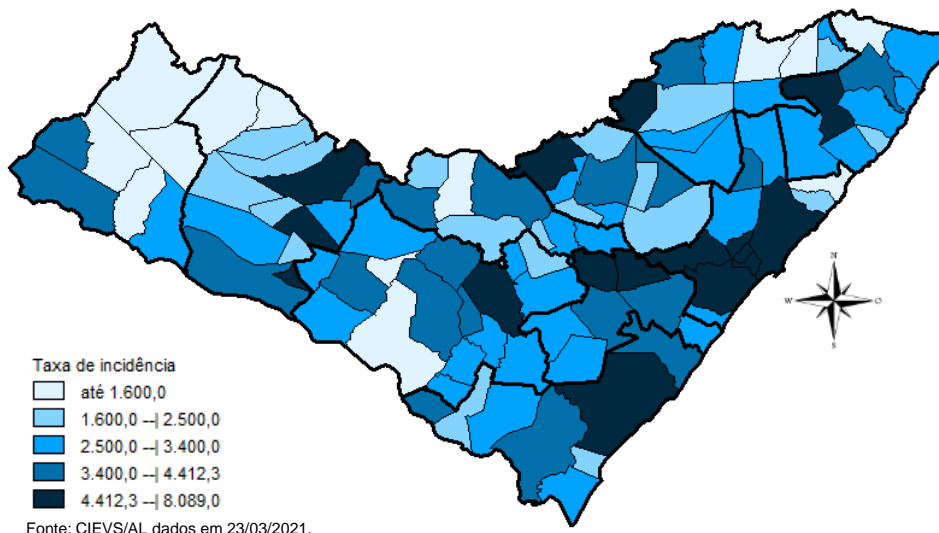

DISTRIBUIÇÃO ESPACIAL

Tabela 2 – Frequência de casos e óbitos confirmados de COVID-19, e casos em investigação segundo município de residência. Alagoas, 2020 e 2021.

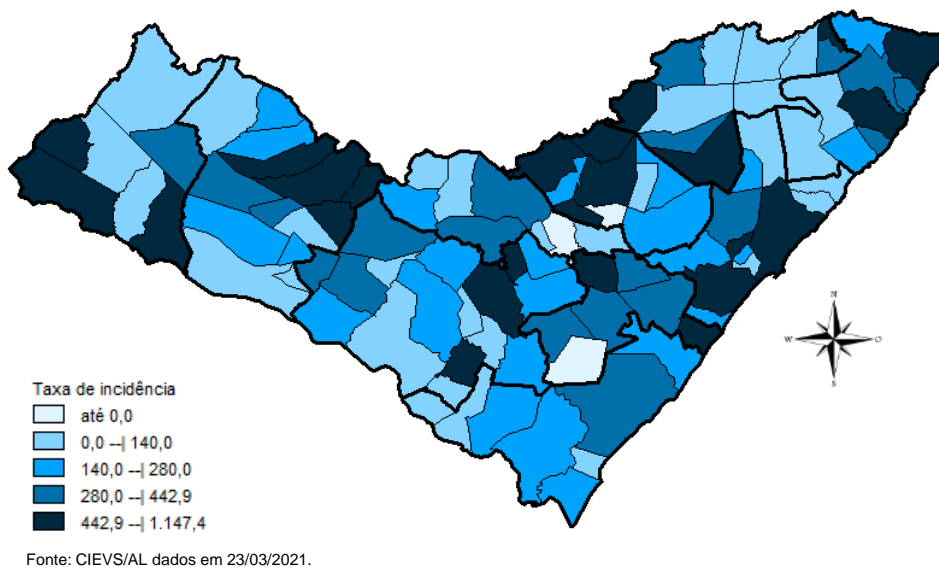
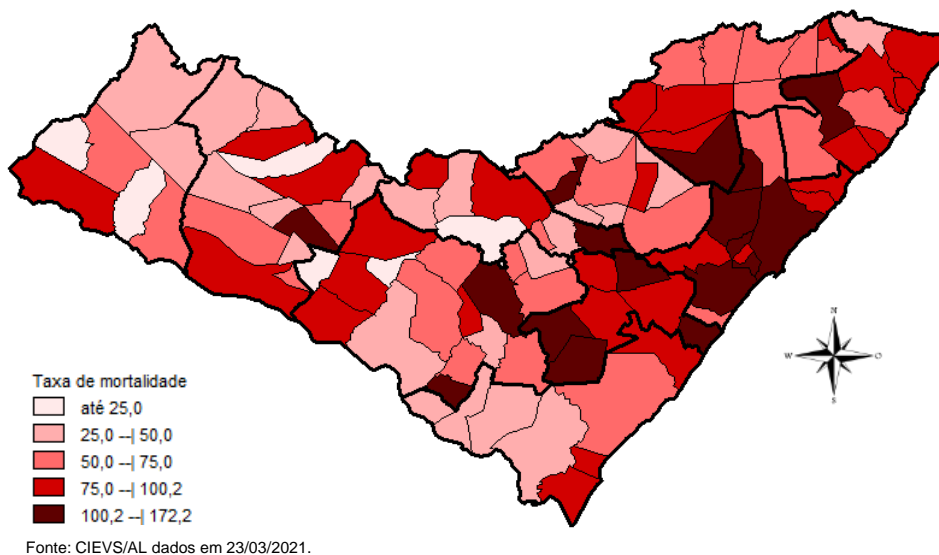
MUNICÍPIO DE RESIDÊNCIA	CASOS	ÓBITOS	INVESTIGAÇÃO***	MUNICÍPIO DE RESIDÊNCIA	CASOS	ÓBITOS	INVESTIGAÇÃO***
Água Branca	263	13	13	Mata Grande	312	9	43
Anadia	897	17	14	Matriz do Camaragibe	1.189	27	39
Arapiraca	18.748	274	1012	Messias	763	23	130
Atalaia	827	31	7	Minador do Negrão	105	4	13
Barra de Santo Antônio	177	15	52	Monteirópolis	161	2	2
Barra de São Miguel	252	6	18	Murici	743	34	88
Batalha	778	15	0	Novo Lino	145	9	3
Belém	81	3	32	Olho d'Água das Flores	1.245	23	9
Belo Monte	224	6	16	Olho d'Água do Casado	68	2	0
Boca da Mata	1.449	32	70	Olho d'Água Grande	153	6	2
Branquinha	353	9	41	Oliveira	345	6	103
Cacimbinhas	421	6	61	Ouro Branco	159	5	2
Cajueiro	452	18	1	Palestina	330	3	33
Campestre	190	6	4	Palmeira dos Índios	3.003	65	132
Campo Alegre	2.279	52	76	Pão de Açúcar	1.018	19	8
Campo Grande	325	7	1	Pariconha	443	1	9
Canapi	115	6	0	Paripueira	225	11	10
Capela	644	8	15	Passo de Camaragibe	438	12	0
Carneiros	161	4	23	Paulo Jacinto	226	9	12
Chã Preta	134	2	8	Penedo	2.394	25	328
Coité do Noia	307	7	77	Piaçabuçu	561	16	97
Colônia Leopoldina	288	14	46	Pilar	2.109	30	14
Coqueiro Seco	352	6	39	Pindoba	84	1	1
Coruripe	2.778	37	143	Piranhas	644	13	16
Craíbas	918	14	7	Poço das Trincheiras	290	3	6
Delmiro Gouveia	2.280	50	83	Porto Calvo	947	23	102
Dois Riachos	432	5	28	Porto de Pedras	240	5	23
Estrela de Alagoas	266	6	3	Porto Real do Colégio*	466	10	33
Feira Grande	558	8	43	Quebrangulo	616	8	55
Feliz Deserto	111	4	8	Rio Largo	2.149	87	113
Flexeiras	397	8	13	Roteiro	213	9	27
Girau do Ponciano	1.519	27	3	Santa Luzia do Norte	356	7	5
Ibateguara	503	11	5	Santana do Ipanema	3.301	44	377
Igaci	431	4	15	Santana do Mundaú	507	9	38
Igreja Nova	738	10	68	São Brás	290	3	15
Inhapi	199	5	18	São José da Laje	879	16	11
Jacaré dos Homens	161	1	30	São José da Tapera	1.063	22	79
Jacuípe	104	3	14	São Luís do Quitunde	948	22	121
Japaratinga	260	8	12	São Miguel dos Campos	2.660	56	49
Jaramataia	65	1	0	São Miguel dos Milagres	179	7	5
Jequiá da Praia	440	9	35	São Sebastião	1.017	21	118
Joaquim Gomes	693	17	19	Satuba	759	24	0
Jundiá	97	3	4	Senador Rui Palmeira	223	4	36
Junqueiro	764	27	40	Tanque d'Arca	204	3	38
Lagoa da Canoa	635	16	102	Taquarana	457	9	112
Limoeiro de Anadia	731	21	47	Teotônio Vilela	1.440	45	323
Maceió	58.393	1.516	6382	Traipu	345	12	3
Major Isidoro	544	16	25	União Dos Palmares	1.425	63	287
Mar Vermelho	65	1	0	Viçosa	907	16	199
Maragogi	1.053	26	5	Total	148.421**	3.377**	12.176
Maravilha	152	7	17				
Marechal Deodoro	4.286	60	100				
Maribondo	387	16	12				

Fonte: CIEVS/AL dados em 23/03/2021.

* Um (1) Caso/Óbito ocorrido em outro Estado (SE)

** Dois (s) óbitos são residentes de outros Estados: São Paulo e Pernambuco

*** Casos notificados nos últimos 20 dias que estão aguardando inserção de resultados de exames e/ou preenchimento da classificação final nos sistemas de notificação (e-SUS e SIVEP) por parte dos estabelecimentos notificantes e/ou respectivos municípios.

TAXA DE INCIDÊNCIA

Gráfico 12 – Taxa de incidência (por 100.000 hab.) da COVID-19, segundo município de residência. Alagoas, 2020 e 2021.

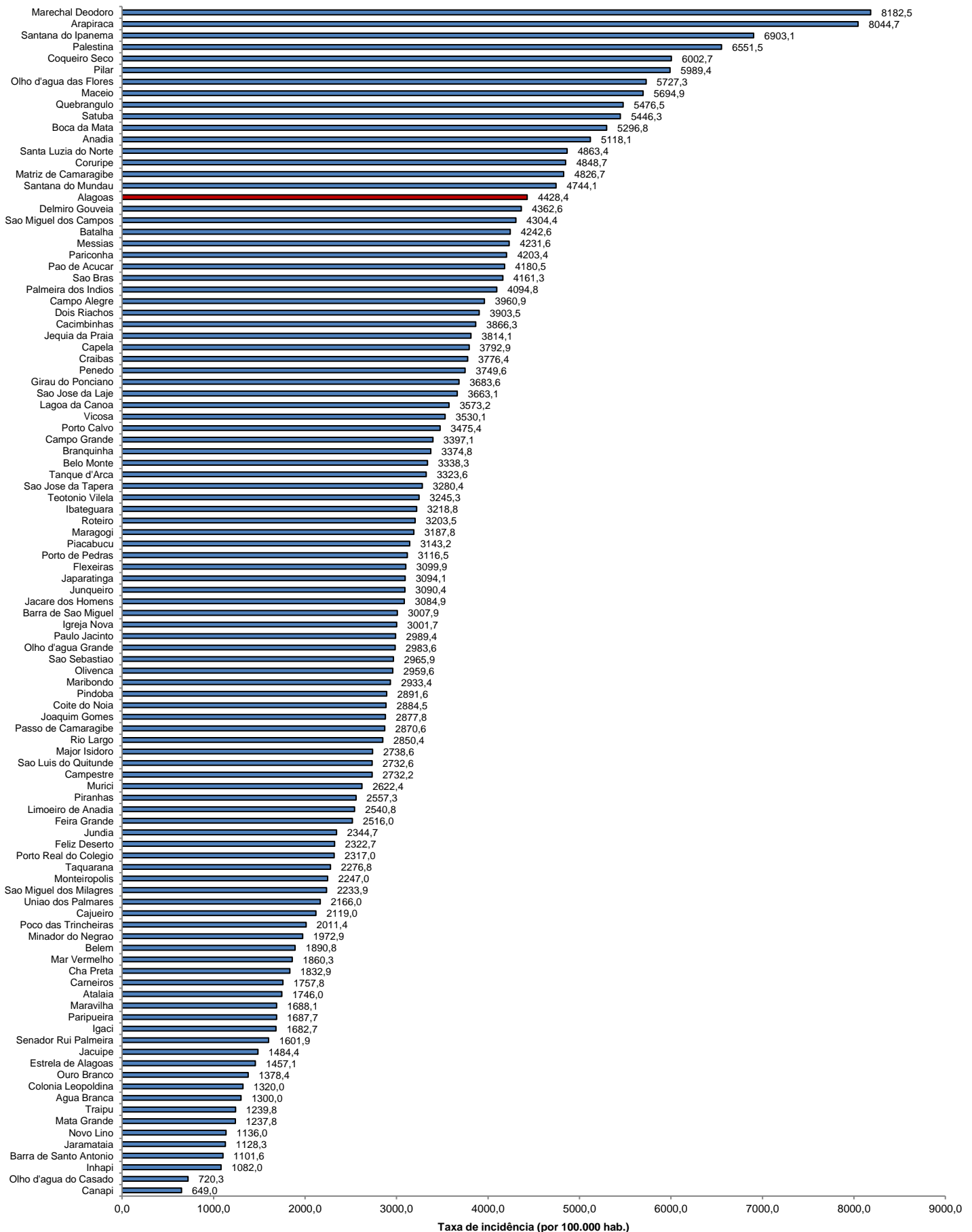

Fonte: CIEVS/AL dados em 23/03/2021. Estimativa TCU/IBGE 2020

TAXA DE INCIDÊNCIA

Gráfico 13 – Taxa de incidência (por 100.000 hab.) da COVID-19, nos últimos 28 dias (23 de fevereiro a 22 de março), segundo município de residência. Alagoas, 2021.

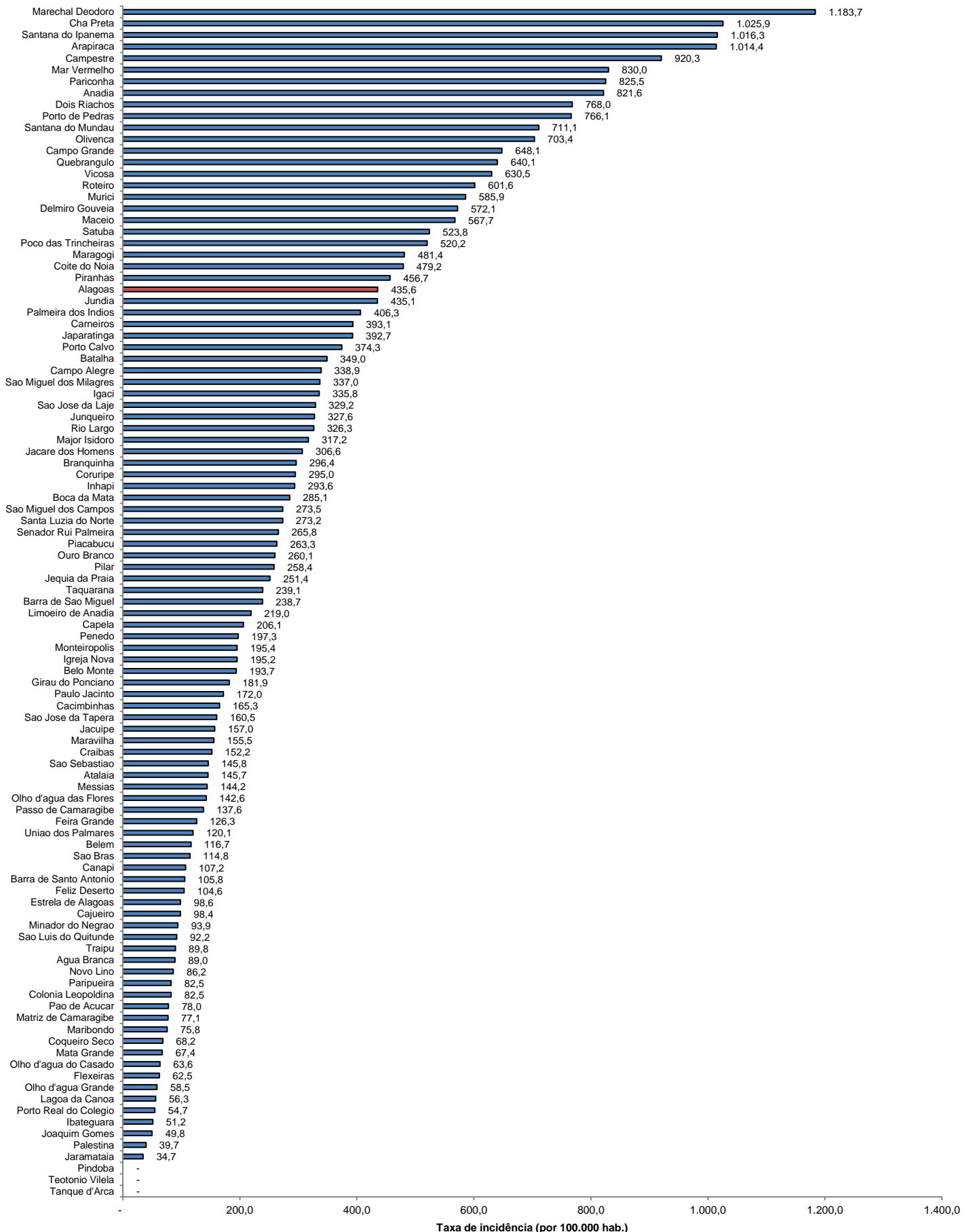

Fonte: CIEVS/AL dados em 23/03/2021. Estimativa TCU/IBGE 2020