

**Informe Epidemiológico - Monitoramento da Emergência - COVID-19**

**28 DE MARÇO DE 2021**

**Nº 387**

**Tabela 1** – Frequência de casos segundo classificação operacional para COVID-19. Alagoas, 2020 e 2021.

Casos Notificados	Em investigação		Casos Confirmados		Casos Descartados		Óbito/Letalidade	
	Nº	%	Nº	%	Nº	%	Nº	%
368.206	10.031	2,7%	151.824	41,2%	206.351	56,0%	3.489	2,3%

Fonte: CIEVS/AL dados em 28/03/2021.

**SÍNDROME GRIPAL (SG)**

**Figura 1** – Casos confirmados de SG por COVID-19, segundo sexo. Alagoas, 2020 e 2021.

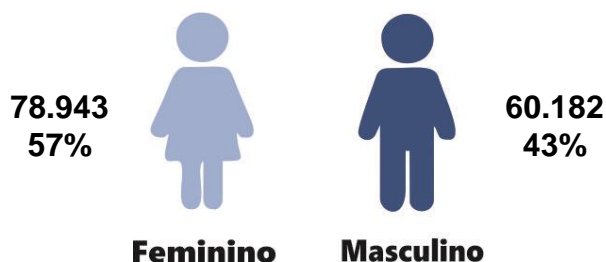

Fonte: CIEVS/AL dados em 28/03/2021.

**Gráfico 1** – Frequência de casos confirmados de SG por COVID-19, segundo evolução. Alagoas, 2020 e 2021.

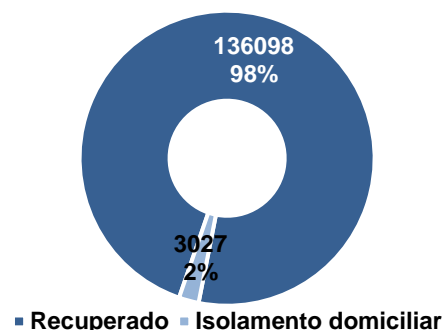

Fonte: CIEVS/AL dados em 28/03/2021.

**Gráfico 2** – Casos confirmados de SG por COVID-19, segundo faixa etária. Alagoas, 2020 e 2021.

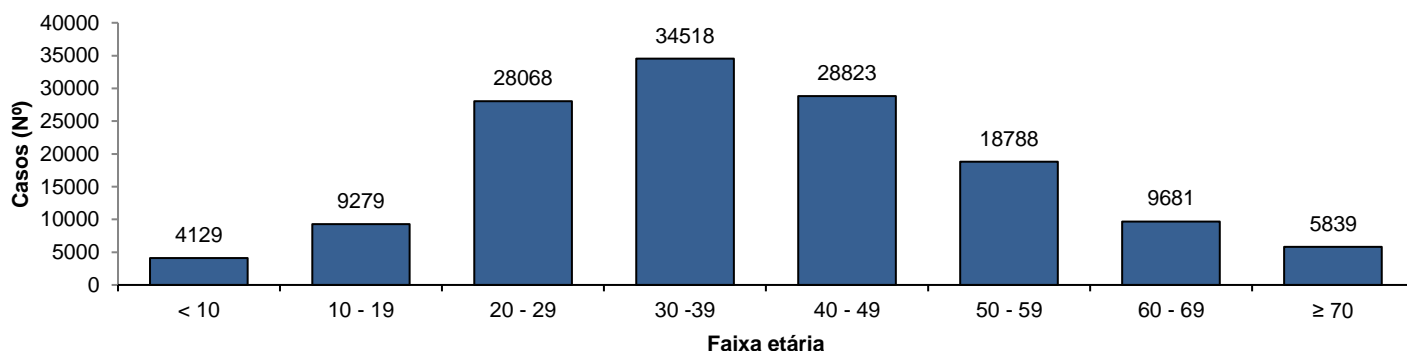

Fonte: CIEVS/AL dados em 28/03/2021.

**SÍNDROME RESPIRATÓRIA AGUDA GRAVE (SRAG)**

**Figura 2** – Casos confirmados de SRAG por COVID-19, segundo sexo. Alagoas, 2020 e 2021.

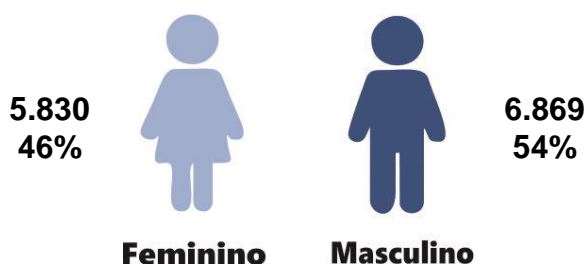

Fonte: CIEVS/AL dados em 28/03/2021.

**Gráfico 3** – Frequência de casos confirmados de SRAG por COVID-19, segundo evolução. Alagoas, 2020 e 2021.

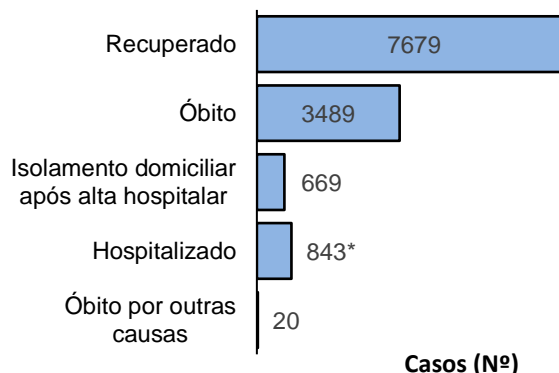

Fonte: CIEVS/AL dados em 28/03/2021.

\* Um (01) hospitalizado é residente do Estado do Amazonas.

**Gráfico 4** – Frequência da faixa etária dos casos confirmados de SRAG por COVID-19. Alagoas, 2020 e 2021.

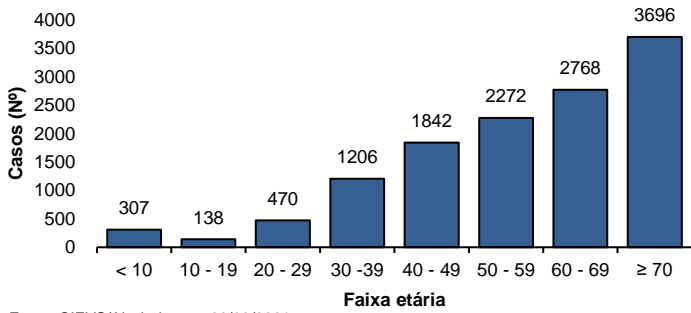

Fonte: CIEVS/AL dados em 28/03/2021.

**Gráfico 5** – Frequência de casos confirmados de SRAG por COVID-19, segundo raça/cor. Alagoas, 2020 e 2021.

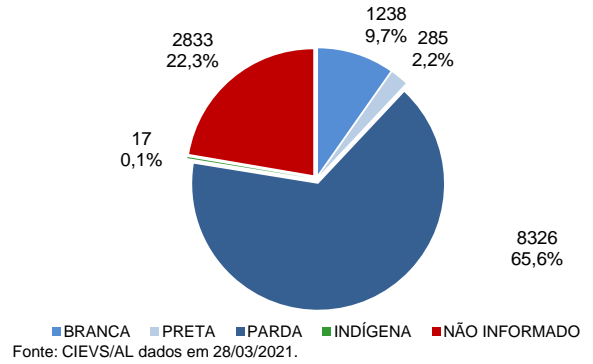

Fonte: CIEVS/AL dados em 28/03/2021.

**ÓBITOS CONFIRMADOS**

**Gráfico 6** – Pirâmide etária dos óbitos confirmados por COVID-19, segundo sexo. Alagoas, 2020 e 2021.

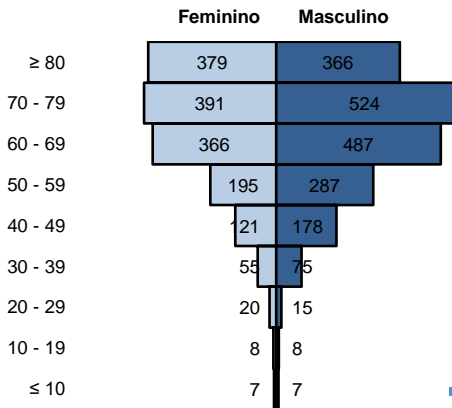

Fonte: CIEVS/AL dados em 28/03/2021.

**Gráfico 7** – Frequência de óbitos confirmados por COVID-19, segundo raça/cor. Alagoas, 2020 e 2021.

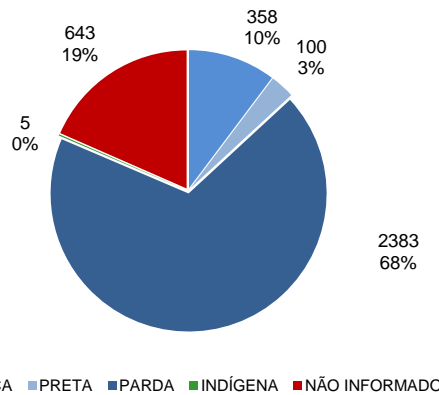

Fonte: CIEVS/AL dados em 28/03/2021.

**Gráfico 8** – Frequência dos óbitos confirmados por COVID-19, segundo comorbidade e fator de risco. Alagoas, 2020 e 2021.

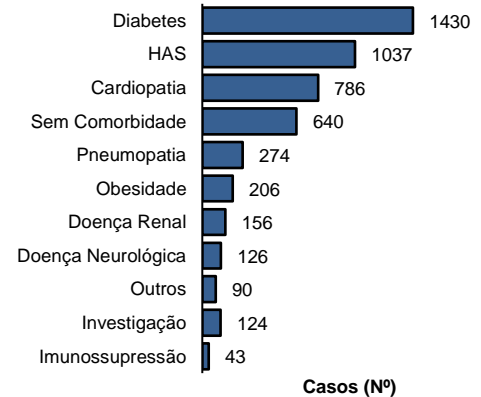

Fonte: CIEVS/AL dados em 28/03/2021.

**DIAGNÓSTICO LABORATORIAL**

**Gráfico 9** – Número de exames recebidos e liberados pelo LACEN/AL, segundo mês de solicitação. Alagoas, 2020 e 2021.

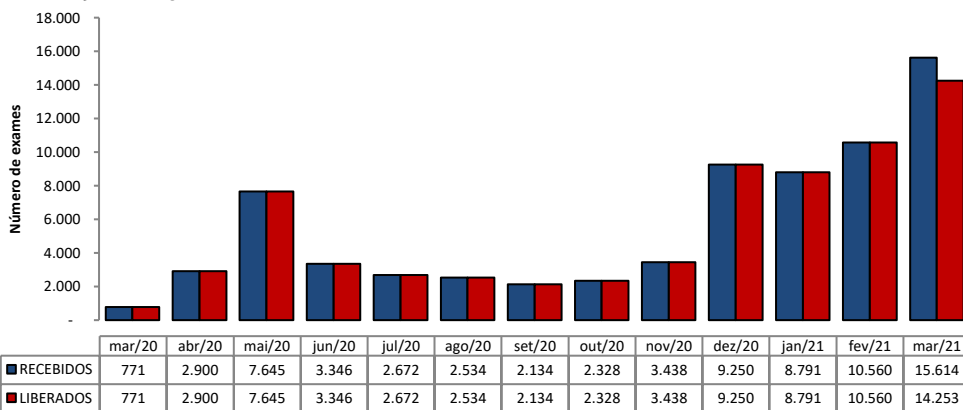

Fonte: LACEN/AL dados em 28/03/2021.

**Gráfico 10** – Proporção de resultados confirmados e descartados por diagnóstico laboratorial realizado por RT-PCR, segundo mês de solicitação. Alagoas, 2020 e 2021.

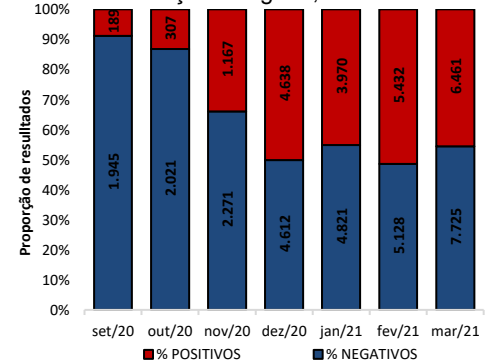

Fonte: LACEN/AL dados em 28/03/2021.

**TESTES LABORATORIAIS**

QUANTITATIVO GERAL DE TESTES REALIZADOS EM 27/03/2021	
Testes Rápidos (TR)	163
Positivos	66
Negativos	97
Testes RT - PCR	836
Confirmados	364
Descartados	472
ESTOQUE DE TESTES DISPONÍVEIS PARA DIAGNÓSTICO	
Testes Rápidos (TR)	10.000
Kit amplificação RT-PCR (Reações)	12.145

\*Sem informação sobre os testes da Unidade de Urgência para Síndrome Gripais – Arapiraca até o fechamento desse boletim (12h).

**PROFISSIONAIS DA SAÚDE**

Casos confirmados (geral)	151.824
Profissionais da Saúde Confirmados	7.083
Percentual de confirmados	4,7%

Fonte: e-SUS VE dados em 28/03/2021.

EVOLUÇÃO DE CASOS E ÓBITOS POR SEMANA EPIDEMIOLÓGICA

Gráfico 11 – Frequência de casos e óbitos confirmados segundo semana epidemiológica de ocorrência. Alagoas, 2020 e 2021.

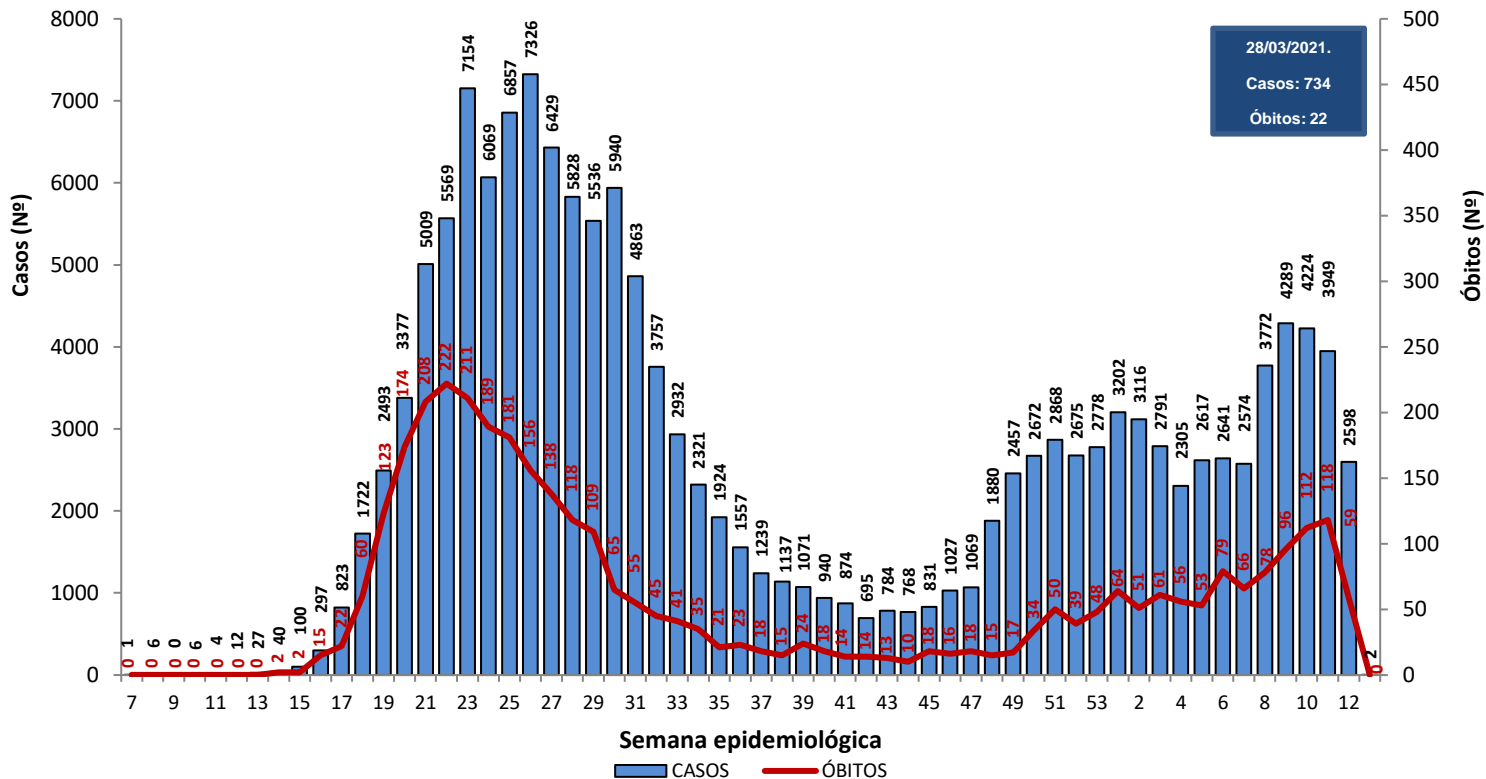

Fonte: CIEVS/AL dados em 28/03/2021.

Gráfico 12 – Frequência de casos por região (metropolitana e demais municípios) segundo semana epidemiológica de ocorrência. Alagoas, 2020 e 2021.

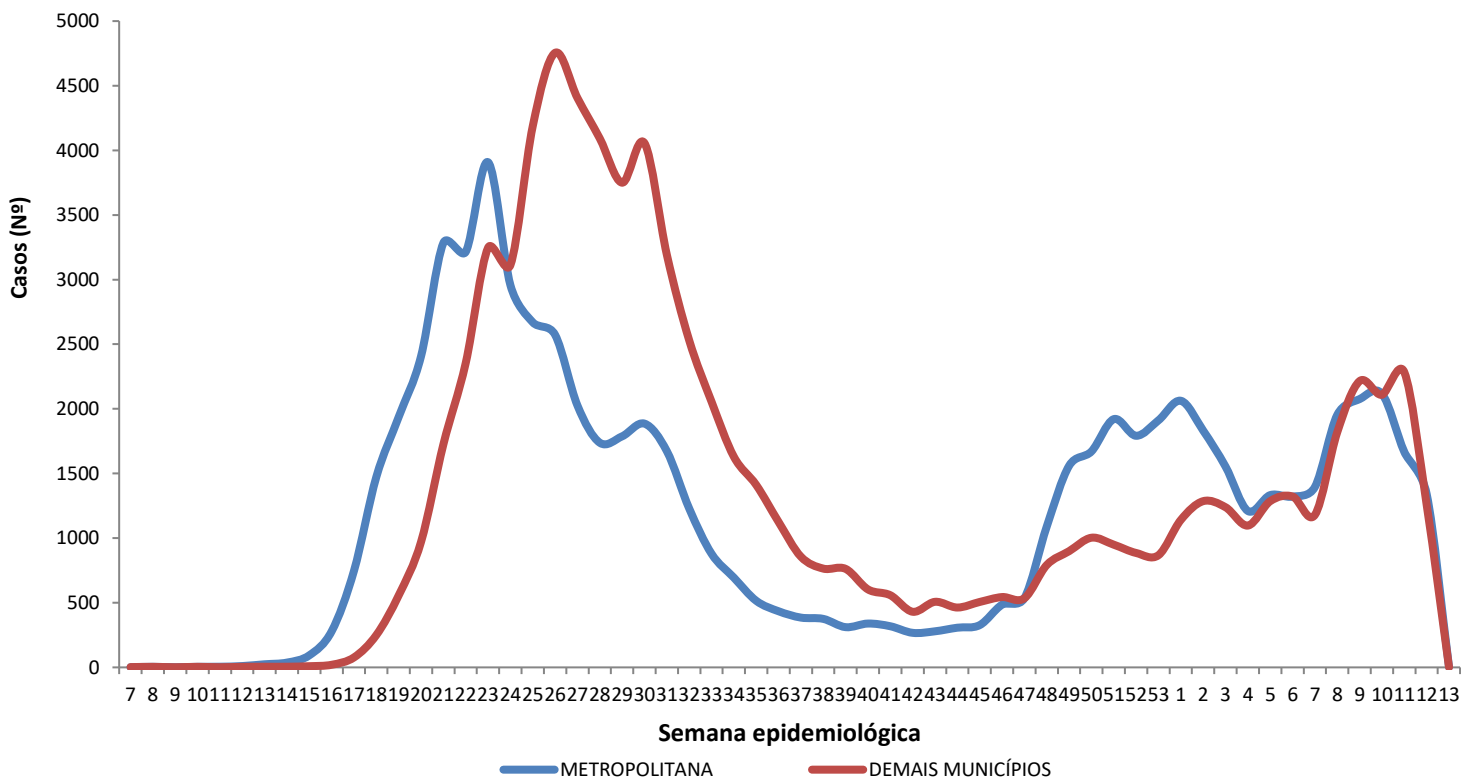

Região Metropolitana de Maceió – Barra de Santo Antônio, Barra de São Miguel, Coqueiro Seco, Maceió, Marechal Deodoro, Messias, Murici, Paripueira, Pilar, Rio Largo, Santa Luzia do Norte e Satuba.

Fonte: CIEVS/AL dados em 28/03/2021.

DISTRIBUIÇÃO ESPACIAL

**Figura 3** – Taxa de incidência acumulada (por 100.000 hab.) dos casos confirmados da COVID-19, segundo município de residência. Alagoas, 2020 e 2021.

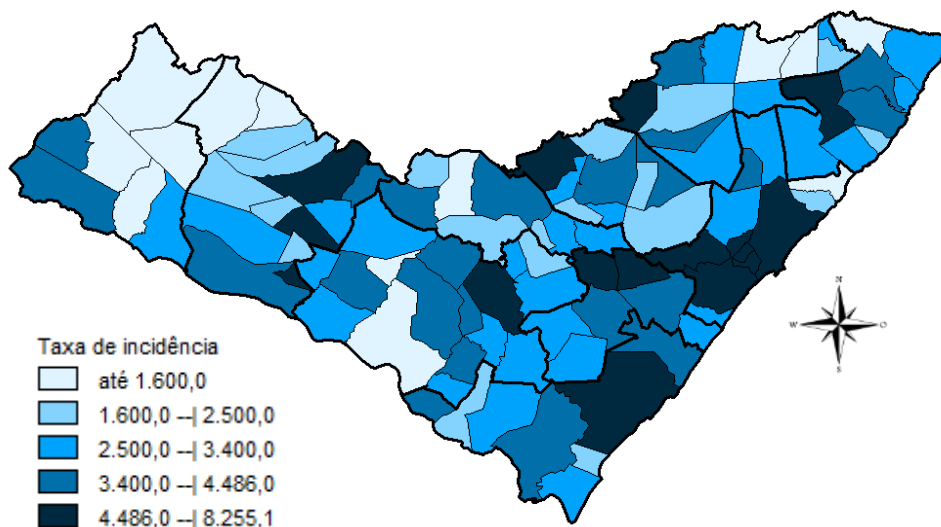

**Figura 4** – Taxa de incidência (por 100.000 hab.) dos casos confirmados da COVID-19, nos últimos 28 dias (28 de fevereiro a 27 de março), segundo município de residência. Alagoas, 2021.

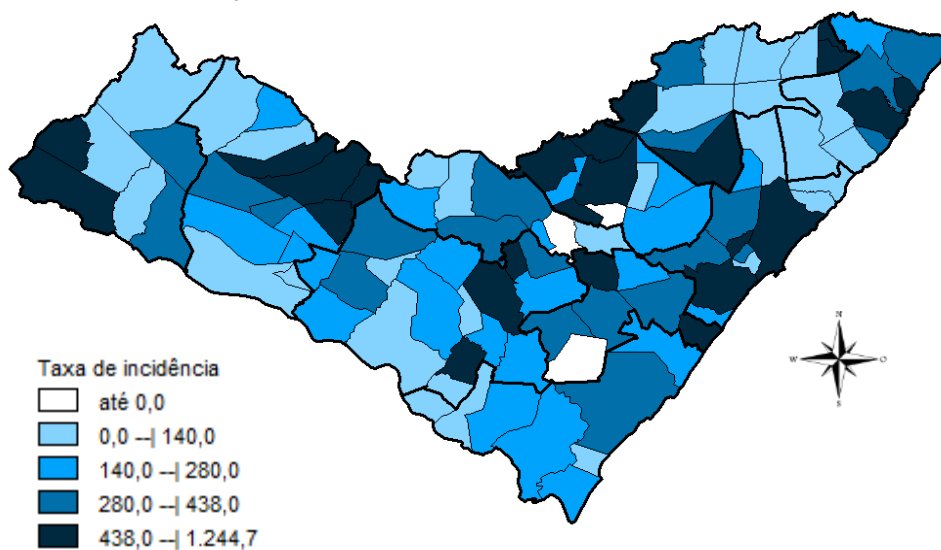

**Figura 5** – Taxa de mortalidade acumulada (por 100.000 hab.) dos casos confirmados da COVID-19, segundo município de residência. Alagoas, 2020 e 2021.

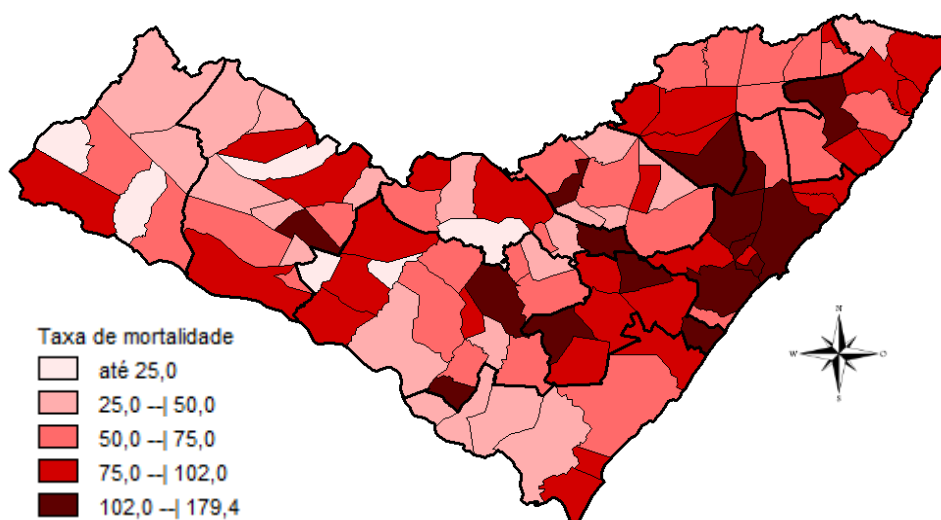

## DISTRIBUIÇÃO ESPACIAL

**Tabela 2** – Frequência de casos e óbitos confirmados de COVID-19, e casos em investigação segundo município de residência. Alagoas, 2020 e 2021.

MUNICÍPIO DE RESIDÊNCIA	CASOS	ÓBITOS	INVESTIGAÇÃO***	MUNICÍPIO DE RESIDÊNCIA	CASOS	ÓBITOS	INVESTIGAÇÃO***
Água Branca	266	13	15	Mata Grande	313	11	16
Anadia	923	17	21	Matriz do Camaragibe	1.196	27	27
Arapiraca	19.005	284	712	Messias	788	23	99
Atalaia	859	32	3	Minador do Negrão	108	4	23
Barra de Santo Antônio	180	15	29	Monteirópolis	169	2	0
Barra de São Miguel	262	6	32	Murici	772	37	71
Batalha	793	15	0	Novo Lino	145	9	0
Belém	85	3	18	Olho d'Água das Flores	1.257	24	0
Belo Monte	227	6	23	Olho d'Água do Casado	76	2	0
Boca da Mata	1.456	34	61	Olho d'Água Grande	154	7	1
Branquinha	371	9	17	Oliveira	370	6	71
Cacimbinhas	428	6	35	Ouro Branco	163	5	10
Cajueiro	457	18	1	Palestina	336	3	46
Campestre	214	6	3	Palmeira dos Índios	3.048	68	103
Campo Alegre	2.298	53	68	Pão de Açúcar	1.026	19	8
Campo Grande	334	7	0	Pariconha	452	1	7
Canapi	115	6	1	Paripueira	227	12	5
Capela	652	8	8	Passo de Camaragibe	441	12	1
Carneiros	164	5	18	Paulo Jacinto	227	9	9
Chã Preta	150	3	8	Penedo	2.522	25	312
Coité do Noia	315	7	69	Piaçabuçu	573	16	97
Colônia Leopoldina	292	14	52	Pilar	2.179	32	9
Coqueiro Seco	356	6	28	Pindoba	84	1	2
Coruripe	2.863	38	117	Piranhas	660	13	4
Craíbas	935	14	3	Poço das Trincheiras	309	3	9
Delmiro Gouveia	2.361	55	81	Porto Calvo	955	24	92
Dois Riachos	449	5	34	Porto de Pedras	263	5	20
Estrela de Alagoas	271	6	5	Porto Real do Colégio*	467	10	34
Feira Grande	566	8	32	Quebrangulo	648	8	47
Feliz Deserto	112	4	7	Rio Largo	2.197	89	91
Flexeiras	410	8	18	Roteiro	216	9	21
Girau do Ponciano	1.531	27	1	Santa Luzia do Norte	362	7	5
Ibateguara	503	11	0	Santana do Ipanema	3.420	47	302
Igaci	452	6	8	Santana do Mundaú	524	9	32
Igreja Nova	750	10	44	São Brás	292	3	4
Inhapi	228	5	10	São José da Laje	903	17	1
Jacaré dos Homens	184	1	15	São José da Tapera	1.086	23	41
Jacuípe	113	4	8	São Luís do Quitunde	989	22	76
Japaratinga	284	8	11	São Miguel dos Campos	2.714	58	42
Jaramataia	73	1	2	São Miguel dos Milagres	181	8	3
Jequiá da Praia	454	9	36	São Sebastião	1.062	21	99
Joaquim Gomes	693	17	37	Satuba	777	25	32
Jundiá	110	3	3	Senador Rui Palmeira	232	6	0
Junqueiro	780	28	26	Tanque d'Arca	216	3	28
Lagoa da Canoa	635	16	81	Taquarana	479	9	57
Limoeiro de Anadia	746	21	58	Teotônio Vilela	1.444	47	238
Maceió	59.735	1.569	5400	Traipu	355	12	6
Major Isidoro	566	16	18	União Dos Palmares	1.442	64	290
Mar Vermelho	70	1	0	Viçosa	961	17	148
Maragogi	1.065	27	9	<b>Total</b>	<b>151.823**</b>	<b>3.488**</b>	<b>10.031</b>
Maravilha	154	7	24				
Marechal Deodoro	4.353	60	75				
Maribondo	395	16	7				

Fonte: CIEVS/AL dados em 28/03/2021.

\* Um (1) Caso/Óbito ocorrido em outro Estado (SE)

\*\* Dois (s) óbitos são residentes de outros Estados: São Paulo e Pernambuco

\*\*\* Casos notificados nos últimos 20 dias que estão aguardando inserção de resultados de exames e/ou preenchimento da classificação final nos sistemas de notificação (e-SUS e SIVEP) por parte dos estabelecimentos notificantes e/ou respectivos municípios.

TAXA DE INCIDÊNCIA

Gráfico 13 – Taxa de incidência (por 100.000 hab.) da COVID-19, segundo município de residência. Alagoas, 2020 e 2021.

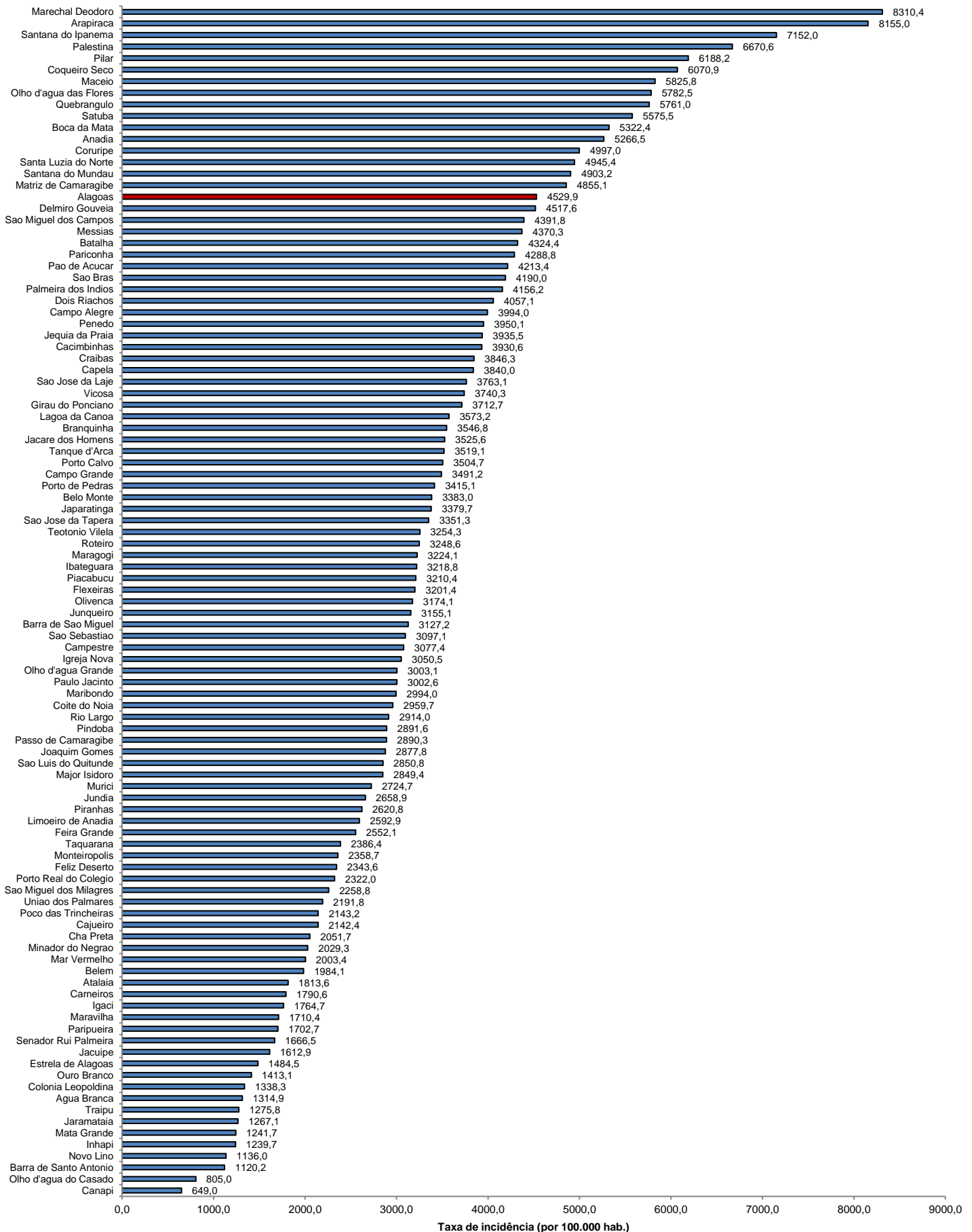

Fonte: CIEVS/AL dados em 28/03/2021. Estimativa TCU/IBGE 2020

TAXA DE INCIDÊNCIA

Gráfico 14 – Taxa de incidência (por 100.000 hab.) da COVID-19, nos últimos 28 dias (27 de fevereiro a 26 de março), segundo município de residência. Alagoas, 2021.

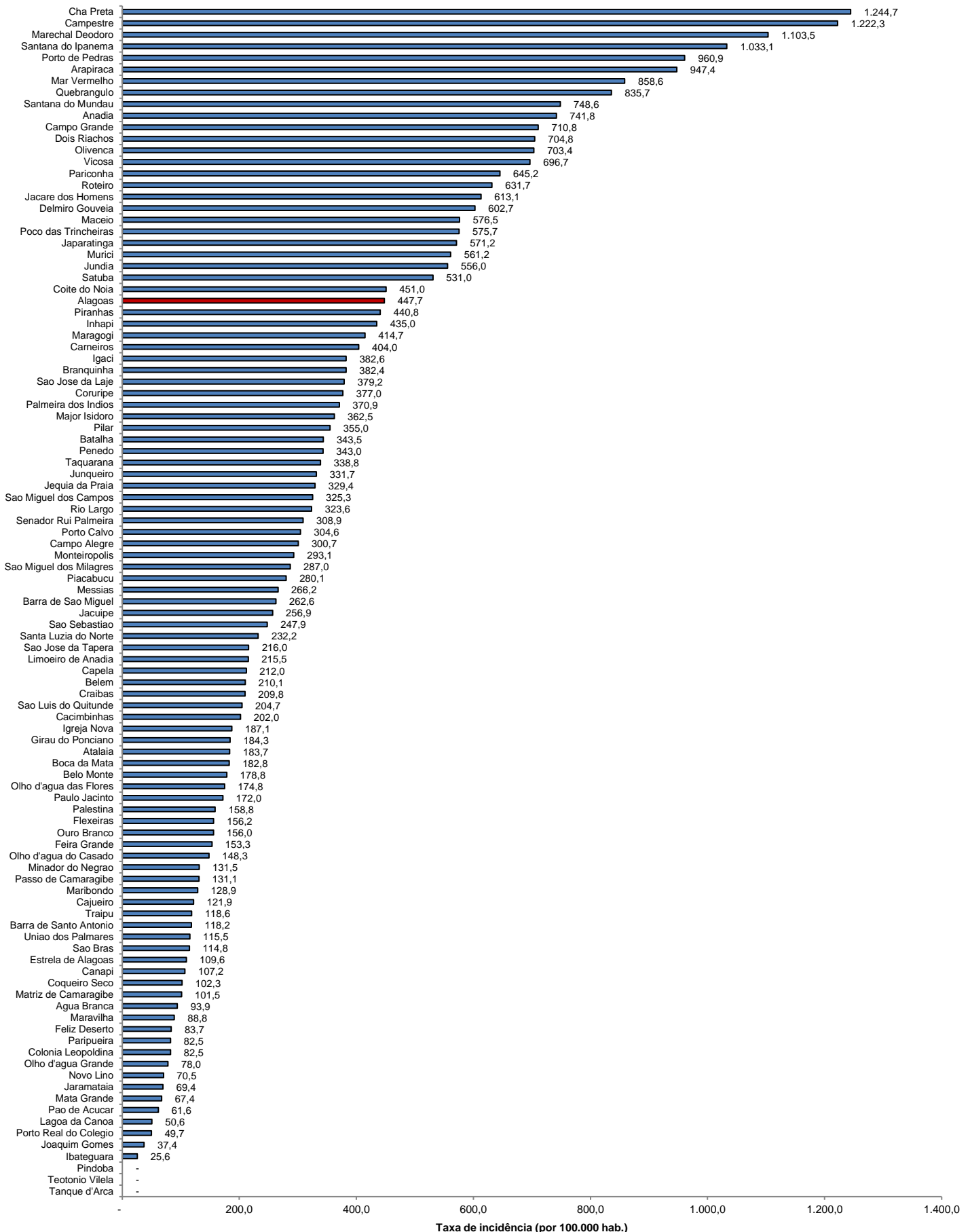

Fonte: CIEVS/AL dados em 28/03/2021. Estimativa TCU/IBGE 2020