

Informe Epidemiológico - Monitoramento da Emergência - COVID-19

29 DE MARÇO DE 2021

Nº 388

Tabela 1 – Frequência de casos segundo classificação operacional para COVID-19. Alagoas, 2020 e 2021.

Casos Notificados	Em investigação		Casos Confirmados		Casos Descartados		Óbito/Letalidade	
	Nº	%	Nº	%	Nº	%	Nº	%
368.601	8.808	2,4%	152.210	41,3%	207.583	56,3%	3.511	2,3%

Fonte: CIEVS/AL dados em 29/03/2021.

SÍNDROME GRIPAL (SG)

Figura 1 – Casos confirmados de SG por COVID-19, segundo sexo. Alagoas, 2020 e 2021.

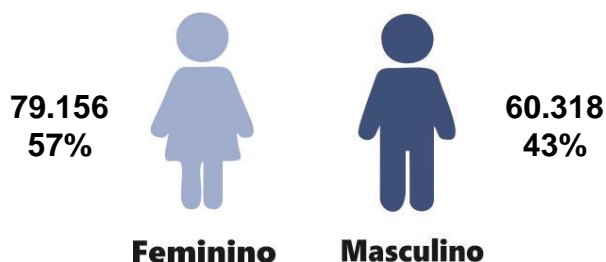

Fonte: CIEVS/AL dados em 29/03/2021.

Gráfico 1 – Frequência de casos confirmados de SG por COVID-19, segundo evolução. Alagoas, 2020 e 2021.

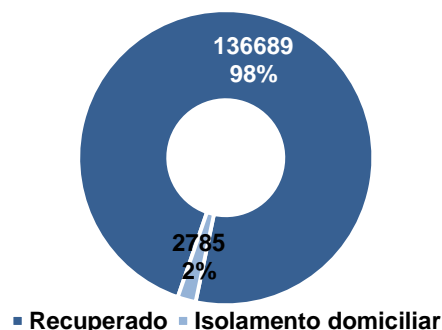

Fonte: CIEVS/AL dados em 29/03/2021.

Gráfico 2 – Casos confirmados de SG por COVID-19, segundo faixa etária. Alagoas, 2020 e 2021.

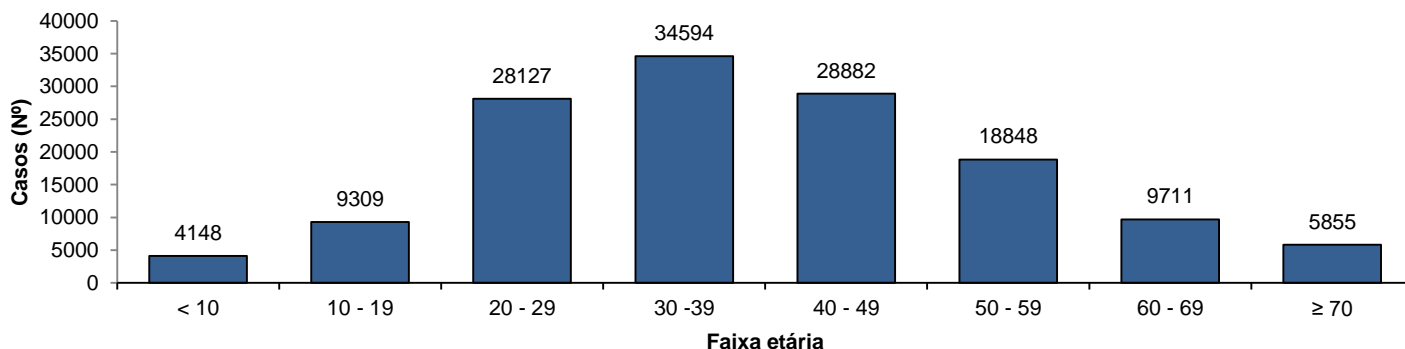

Fonte: CIEVS/AL dados em 29/03/2021.

SÍNDROME RESPIRATÓRIA AGUDA GRAVE (SRAG)

Figura 2 – Casos confirmados de SRAG por COVID-19, segundo sexo. Alagoas, 2020 e 2021.

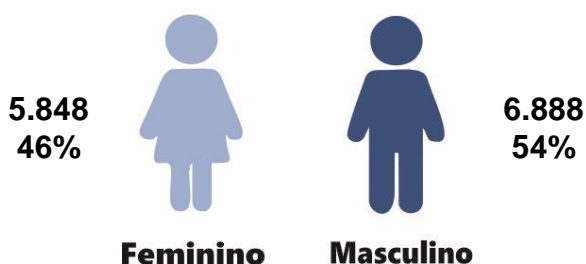

Fonte: CIEVS/AL dados em 29/03/2021.

Gráfico 3 – Frequência de casos confirmados de SRAG por COVID-19, segundo evolução. Alagoas, 2020 e 2021.

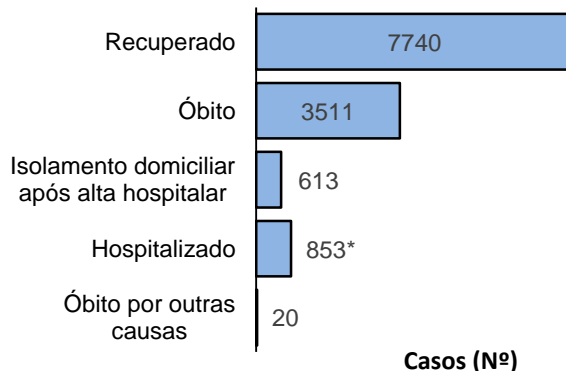

Fonte: CIEVS/AL dados em 29/03/2021.

* Um (01) hospitalizado é residente do Estado do Amazonas.

Gráfico 4 – Frequência da faixa etária dos casos confirmados de SRAG por COVID-19. Alagoas, 2020 e 2021.

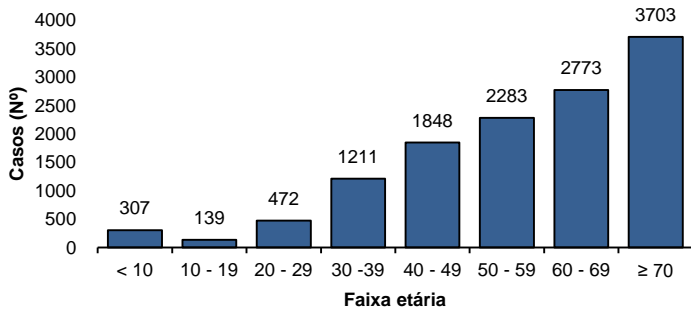

Fonte: CIEVS/AL dados em 29/03/2021.

Gráfico 5 – Frequência de casos confirmados de SRAG por COVID-19, segundo raça/cor. Alagoas, 2020 e 2021.

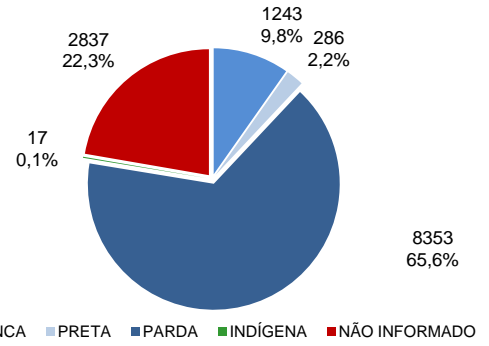

Fonte: CIEVS/AL dados em 29/03/2021.

ÓBITOS CONFIRMADOS

Gráfico 6 – Pirâmide etária dos óbitos confirmados por COVID-19, segundo sexo. Alagoas, 2020 e 2021.

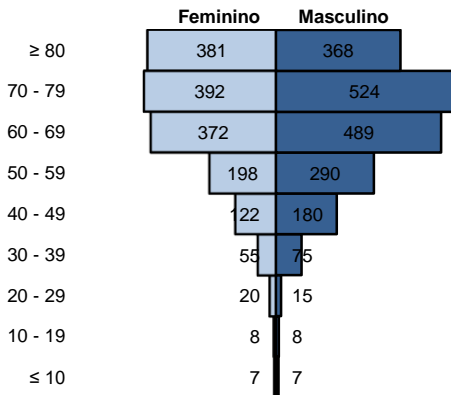

Fonte: CIEVS/AL dados em 29/03/2021.

Gráfico 7 – Frequência de óbitos confirmados por COVID-19, segundo raça/cor. Alagoas, 2020 e 2021.

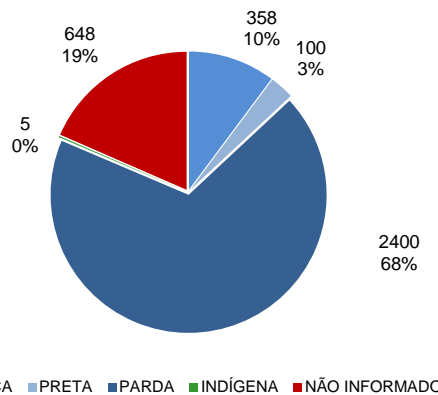

Fonte: CIEVS/AL dados em 29/03/2021.

Gráfico 8 – Frequência dos óbitos confirmados por COVID-19, segundo comorbidade e fator de risco. Alagoas, 2020 e 2021.

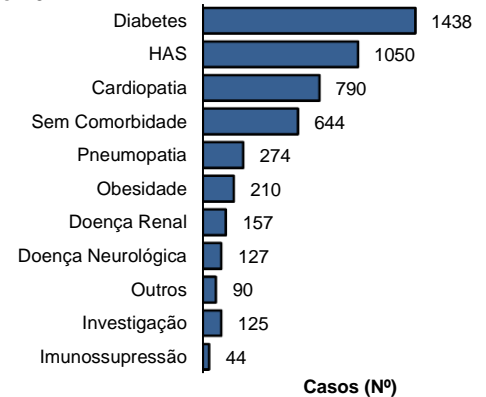

Fonte: CIEVS/AL dados em 29/03/2021.

DIAGNÓSTICO LABORATORIAL

Gráfico 9 – Número de exames recebidos e liberados pelo LACEN/AL, segundo mês de solicitação. Alagoas, 2020 e 2021.

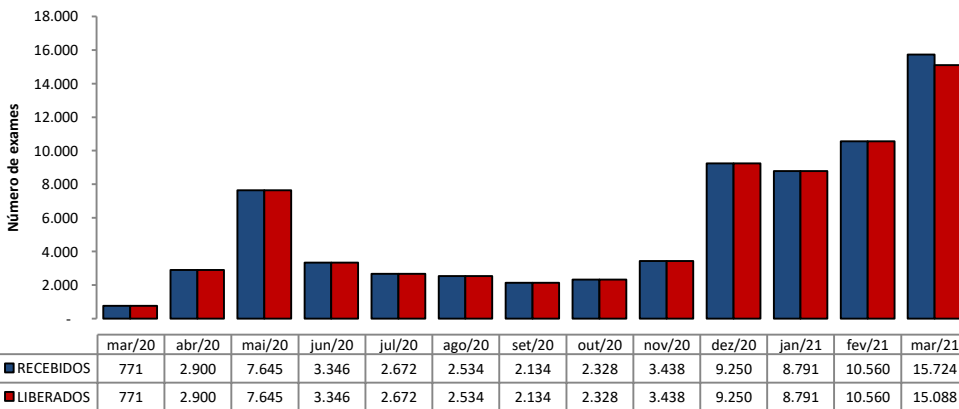

Fonte: LACEN/AL dados em 29/03/2021.

Gráfico 10 – Proporção de resultados confirmados e descartados por diagnóstico laboratorial realizado por RT-PCR, segundo mês de solicitação. Alagoas, 2020 e 2021.

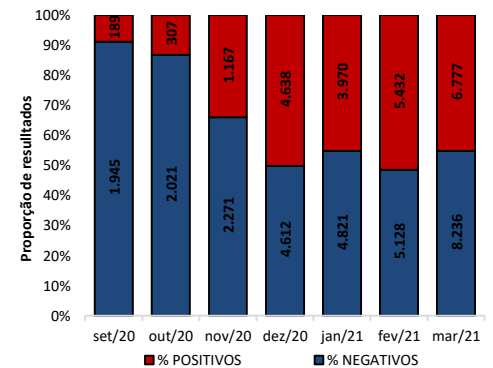

Fonte: LACEN/AL dados em 29/03/2021.

TESTES LABORATORIAIS

QUANTITATIVO GERAL DE TESTES REALIZADOS EM 28/03/2021	
Testes Rápidos (TR)	125
Positivos	59
Negativos	66
Testes RT - PCR	827
Confirmados	316
Descartados	511
ESTOQUE DE TESTES DISPONÍVEIS PARA DIAGNÓSTICO	
Testes Rápidos (TR)	10.000
Kit amplificação RT-PCR (Reações)	11.327

PROFISSIONAIS DA SAÚDE

Casos confirmados (geral)	152.210
Profissionais da Saúde Confirmados	7.085
Percentual de confirmados	4,7%

Fonte: e-SUS VE dados em 29/03/2021.

EVOLUÇÃO DE CASOS E ÓBITOS POR SEMANA EPIDEMIOLÓGICA

Gráfico 11 – Frequência de casos e óbitos confirmados segundo semana epidemiológica de ocorrência. Alagoas, 2020 e 2021.

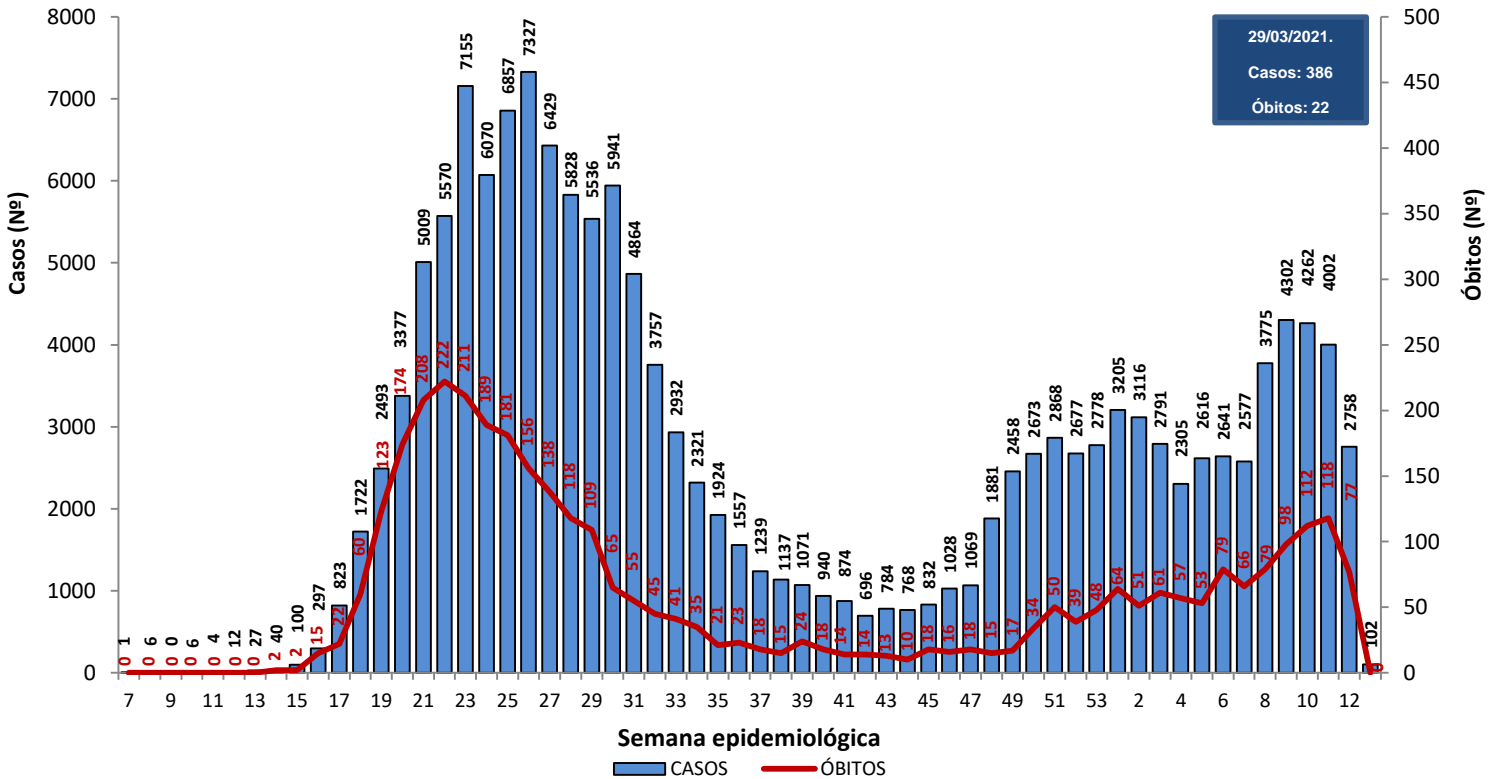

Fonte: CIEVS/AL dados em 29/03/2021.

Gráfico 12 – Frequência de casos por região (metropolitana e demais municípios) segundo semana epidemiológica de ocorrência. Alagoas, 2020 e 2021.

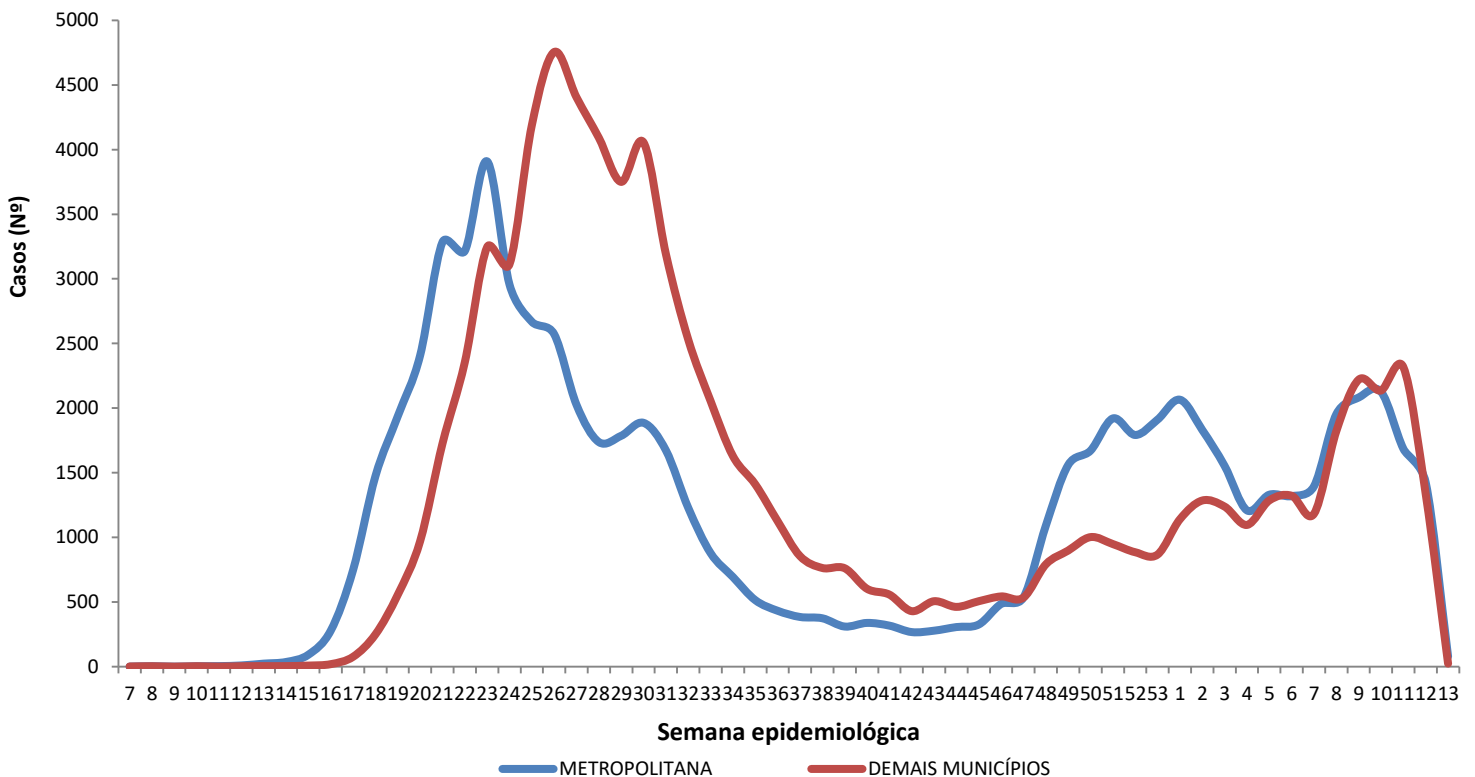

Região Metropolitana de Maceió – Barra de Santo Antônio, Barra de São Miguel, Coqueiro Seco, Maceió, Marechal Deodoro, Messias, Murici, Paripueira, Pilar, Rio Largo, Santa Luzia do Norte e Satuba.

Fonte: CIEVS/AL dados em 29/03/2021.

DISTRIBUIÇÃO ESPACIAL

Figura 3 – Taxa de incidência acumulada (por 100.000 hab.) dos casos confirmados da COVID-19, segundo município de residência. Alagoas, 2020 e 2021.

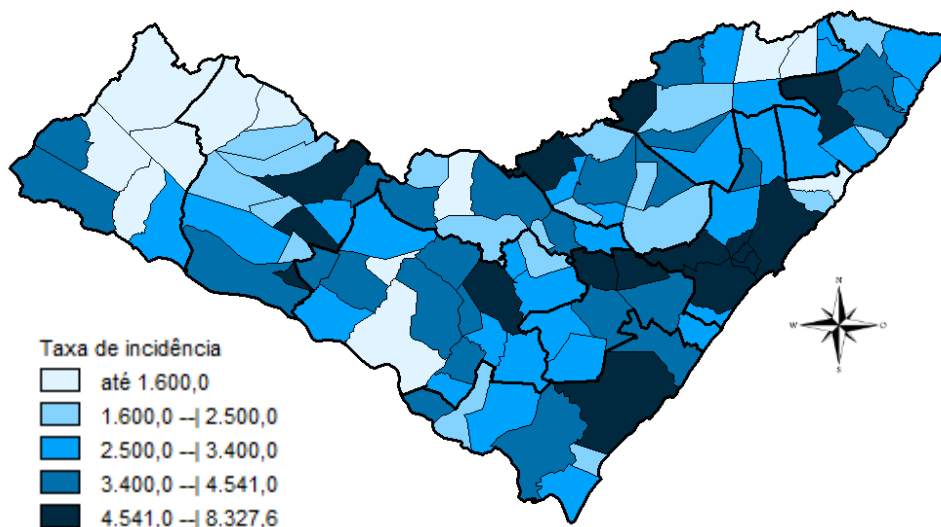

Fonte: CIEVS/AL dados em 29/03/2021.

Figura 4 – Taxa de incidência (por 100.000 hab.) dos casos confirmados da COVID-19, nos últimos 28 dias (01 de março a 28 de março), segundo município de residência. Alagoas, 2021.

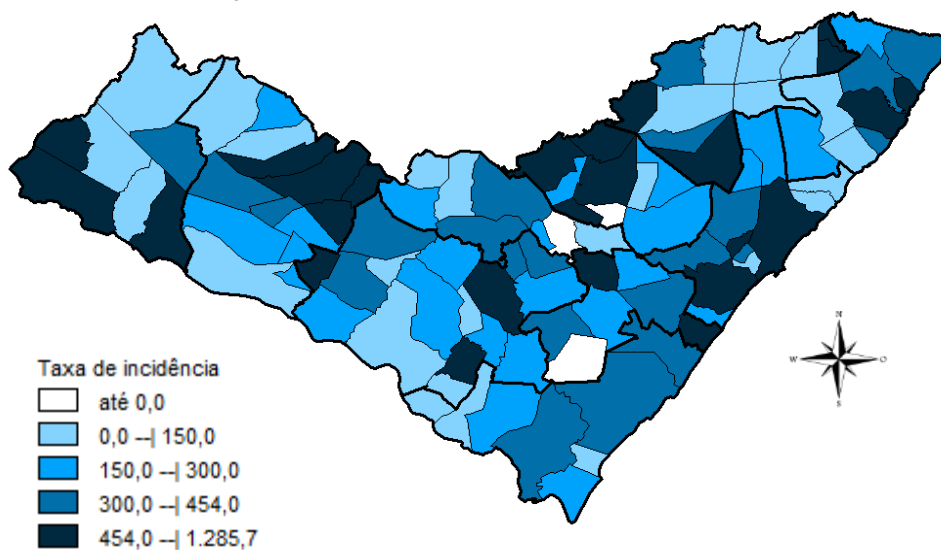

Fonte: CIEVS/AL dados em 29/03/2021.

Figura 5 – Taxa de mortalidade acumulada (por 100.000 hab.) dos casos confirmados da COVID-19, segundo município de residência. Alagoas, 2020 e 2021.

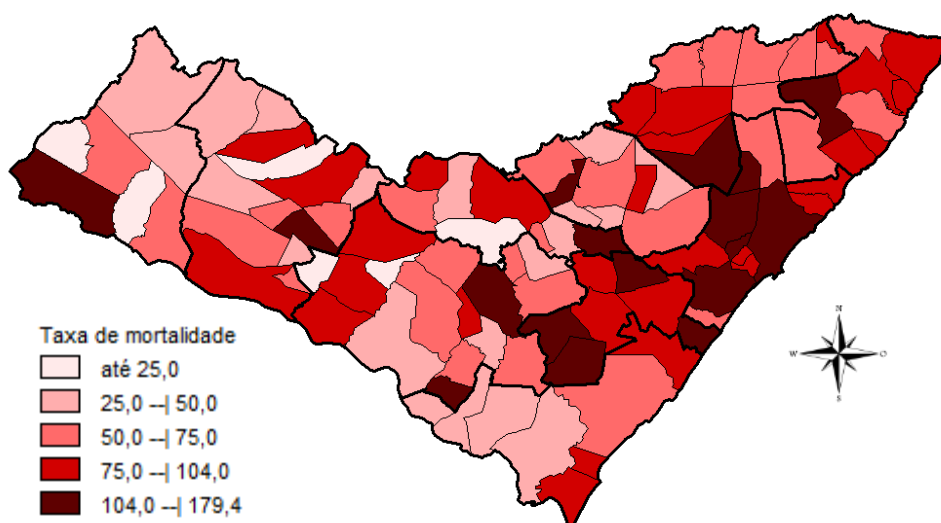

Fonte: CIEVS/AL dados em 29/03/2021.

DISTRIBUIÇÃO ESPACIAL

Tabela 2 – Frequência de casos e óbitos confirmados de COVID-19, e casos em investigação segundo município de residência. Alagoas, 2020 e 2021.

MUNICÍPIO DE RESIDÊNCIA	CASOS	ÓBITOS	INVESTIGAÇÃO***	MUNICÍPIO DE RESIDÊNCIA	CASOS	ÓBITOS	INVESTIGAÇÃO***
Água Branca	266	13	14	Mata Grande	313	11	14
Anadia	931	17	8	Matriz do Camaragibe	1.196	27	26
Arapiraca	19.034	284	748	Messias	788	23	82
Atalaia	859	32	3	Minador do Negrão	108	4	24
Barra de Santo Antônio	181	15	38	Monteirópolis	169	2	0
Barra de São Miguel	262	6	31	Murici	772	37	71
Batalha	793	15	0	Novo Lino	145	9	2
Belém	85	3	18	Olho d'Água das Flores	1.257	24	7
Belo Monte	227	6	23	Olho d'Água do Casado	76	2	0
Boca da Mata	1.457	34	37	Olho d'Água Grande	154	7	0
Branquinha	371	9	15	Oliveira	370	6	0
Cacimbinhas	431	6	38	Ouro Branco	163	5	10
Cajueiro	457	18	1	Palestina	336	3	44
Campestre	215	6	3	Palmeira dos Índios	3.068	68	93
Campo Alegre	2.298	53	68	Pão de Açúcar	1.026	19	6
Campo Grande	334	7	0	Pariconha	452	1	3
Canapi	115	6	0	Paripueira	227	12	0
Capela	652	8	9	Passo de Camaragibe	441	12	1
Carneiros	164	5	16	Paulo Jacinto	227	9	9
Chã Preta	153	3	9	Penedo	2.524	25	316
Coité do Noia	315	7	55	Piaçabuçu	573	16	83
Colônia Leopoldina	292	14	37	Pilar	2.179	32	11
Coqueiro Seco	356	6	24	Pindoba	84	1	2
Coruripe	2.863	38	117	Piranhas	669	13	4
Craíbas	935	14	3	Poço das Trincheiras	309	3	10
Delmiro Gouveia	2.362	55	77	Porto Calvo	964	24	81
Dois Riachos	449	5	30	Porto de Pedras	263	5	19
Estrela de Alagoas	272	6	4	Porto Real do Colégio*	467	10	32
Feira Grande	566	8	24	Quebrangulo	648	8	48
Feliz Deserto	113	4	5	Rio Largo	2.227	89	71
Flexeiras	411	8	18	Roteiro	216	9	0
Girau do Ponciano	1.531	27	0	Santa Luzia do Norte	376	7	3
Ibateguara	503	11	0	Santana do Ipanema	3.443	49	285
Igaci	452	6	7	Santana do Mundaú	525	9	37
Igreja Nova	750	10	43	São Brás	294	3	5
Inhapi	230	6	9	São José da Laje	903	17	3
Jacaré dos Homens	185	1	14	São José da Tapera	1.087	23	31
Jacuípe	113	4	6	São Luís do Quitunde	990	22	27
Japaratinga	284	8	11	São Miguel dos Campos	2.721	60	45
Jaramataia	73	1	2	São Miguel dos Milagres	189	8	2
Jequiá da Praia	454	9	34	São Sebastião	1.071	21	98
Joaquim Gomes	693	17	37	Satuba	779	25	29
Jundiá	110	3	3	Senador Rui Palmeira	233	6	64
Junqueiro	780	28	22	Tanque d'Arca	216	3	13
Lagoa da Canoa	635	16	73	Taquarana	479	9	24
Limoeiro de Anadia	746	21	58	Teotônio Vilela	1.484	47	0
Maceió	59.873	1.582	4828	Traipu	356	12	6
Major Isidoro	566	16	16	União Dos Palmares	1.446	66	252
Mar Vermelho	70	1	0	Viçosa	962	17	94
Maragogi	1.065	28	9	Total	152.209**	3.510**	8.808
Maravilha	155	8	22				
Marechal Deodoro	4.362	60	52				
Maribondo	395	16	2				

Fonte: CIEVS/AL dados em 29/03/2021.

* Um (1) Caso/Óbito ocorrido em outro Estado (SE)

** Dois (s) óbitos são residentes de outros Estados: São Paulo e Pernambuco

*** Casos notificados nos últimos 20 dias que estão aguardando inserção de resultados de exames e/ou preenchimento da classificação final nos sistemas de notificação (e-SUS e SIVEP) por parte dos estabelecimentos notificantes e/ou respectivos municípios.

TAXA DE INCIDÊNCIA

Gráfico 13 – Taxa de incidência (por 100.000 hab.) da COVID-19, segundo município de residência. Alagoas, 2020 e 2021.

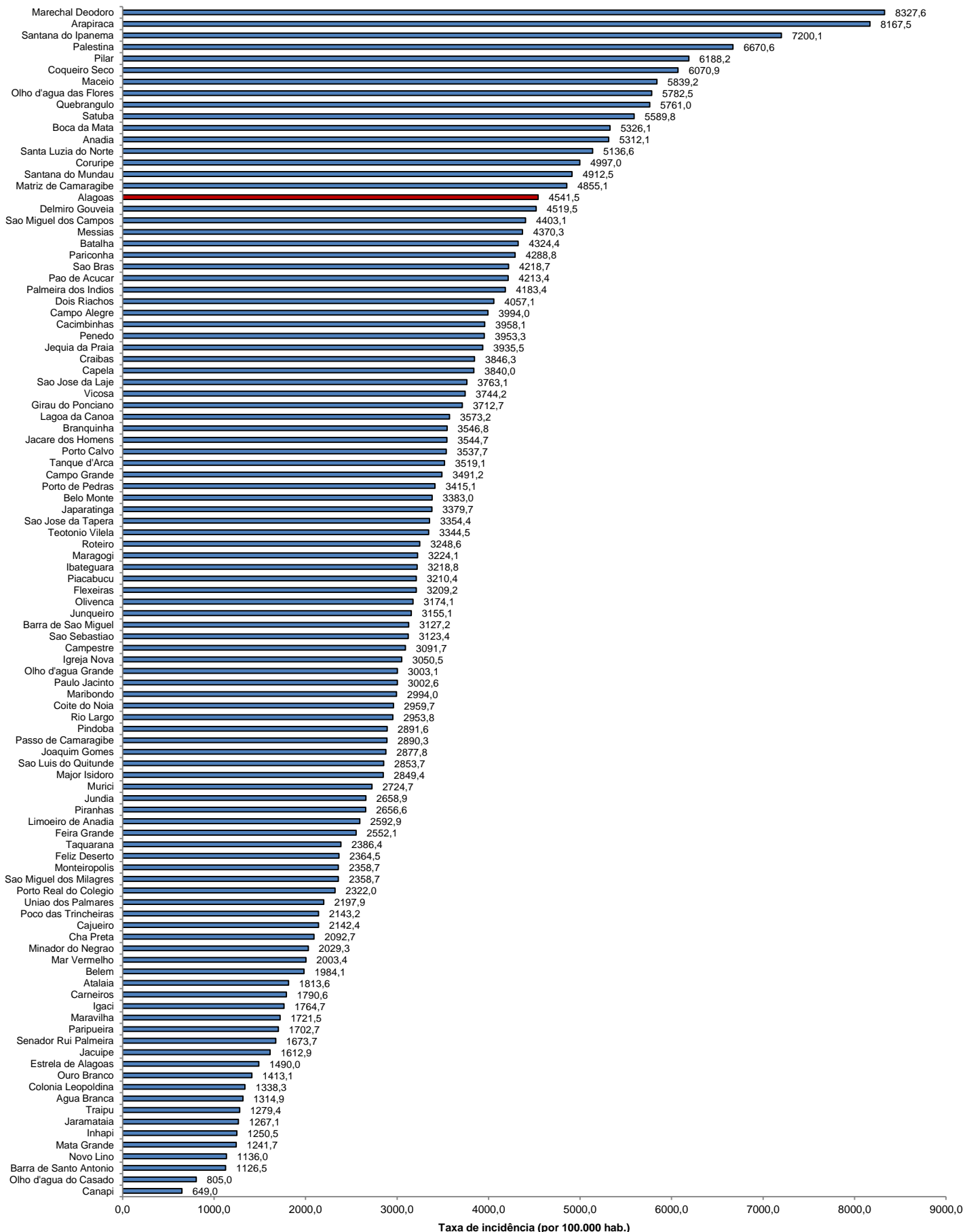

Fonte: CIEVS/AL dados em 29/03/2021. Estimativa TCU/IBGE 2020

TAXA DE INCIDÊNCIA

Gráfico 14 – Taxa de incidência (por 100.000 hab.) da COVID-19, nos últimos 28 dias (01 de março a 28 de março), segundo município de residência. Alagoas, 2021.

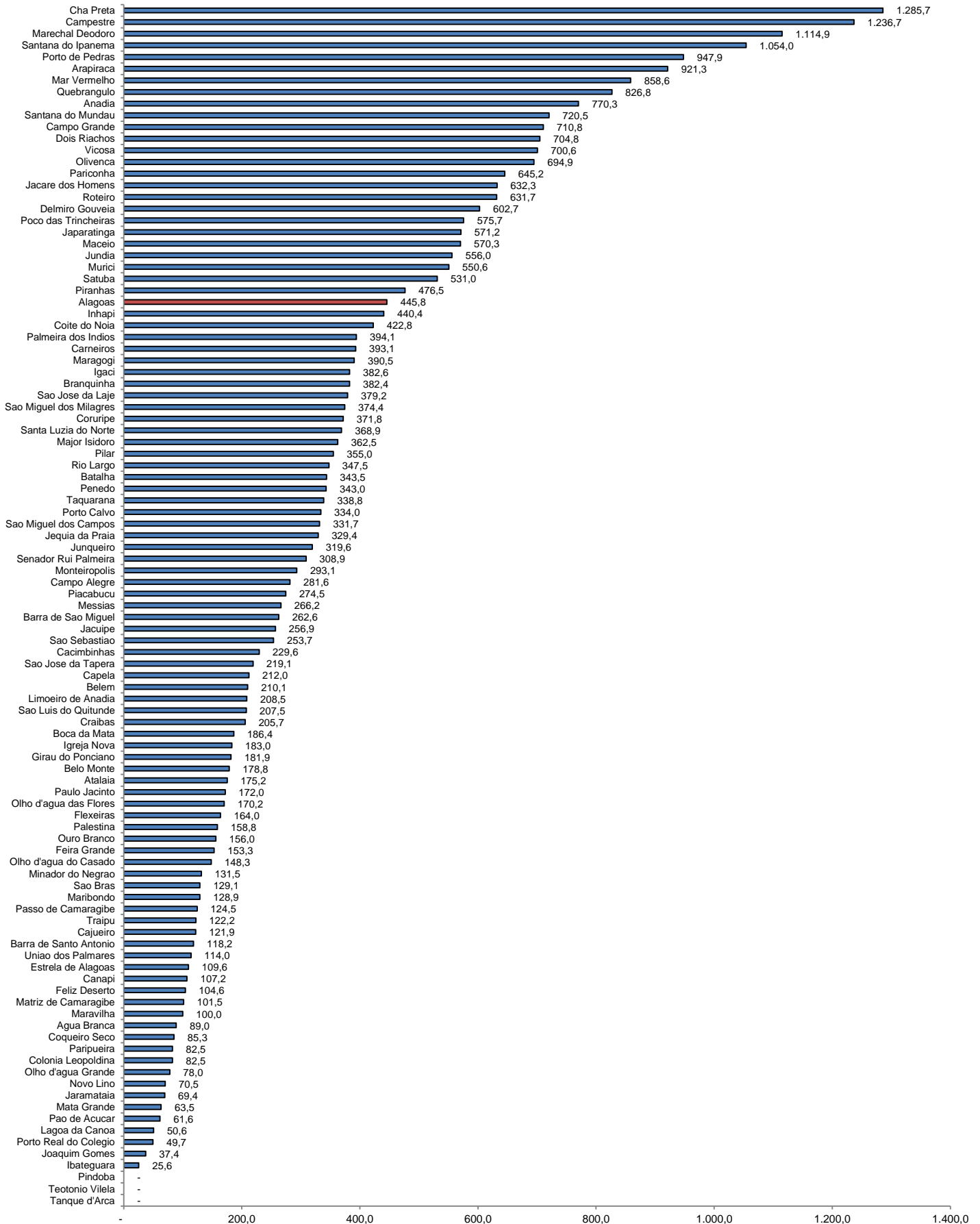

Fonte: CIEVS/AL dados em 29/03/2021. Estimativa TCU/IBGE 2020