

Informe Epidemiológico - Monitoramento da Emergência - COVID-19

31 DE MARÇO DE 2021

Nº 390

Tabela 1 – Frequência de casos segundo classificação operacional para COVID-19. Alagoas, 2020 e 2021.

Casos Notificados	Em investigação		Casos Confirmados		Casos Descartados		Óbito/Letalidade	
	Nº	%	Nº	%	Nº	%	Nº	%
372.604	9.035	2,4%	153.490	41,2%	210.079	56,4%	3.554	2,3%

Fonte: CIEVS/AL dados em 31/03/2021.

SÍNDROME GRIPAL (SG)

Figura 1 – Casos confirmados de SG por COVID-19, segundo sexo. Alagoas, 2020 e 2021.

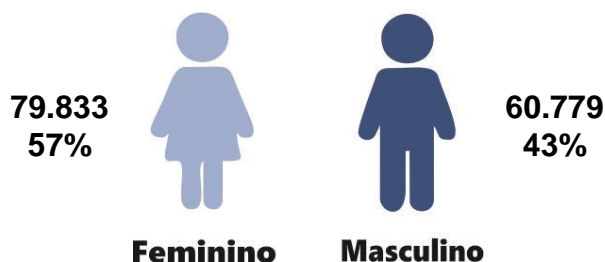

Fonte: CIEVS/AL dados em 31/03/2021.

Gráfico 1 – Frequência de casos confirmados de SG por COVID-19, segundo evolução. Alagoas, 2020 e 2021.

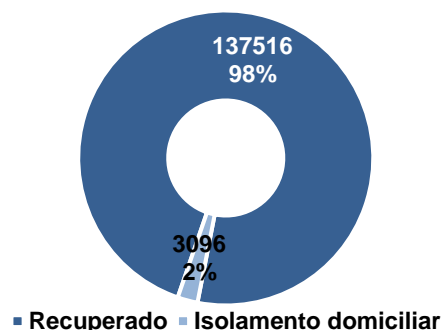

Fonte: CIEVS/AL dados em 31/03/2021.

Gráfico 2 – Casos confirmados de SG por COVID-19, segundo faixa etária. Alagoas, 2020 e 2021.

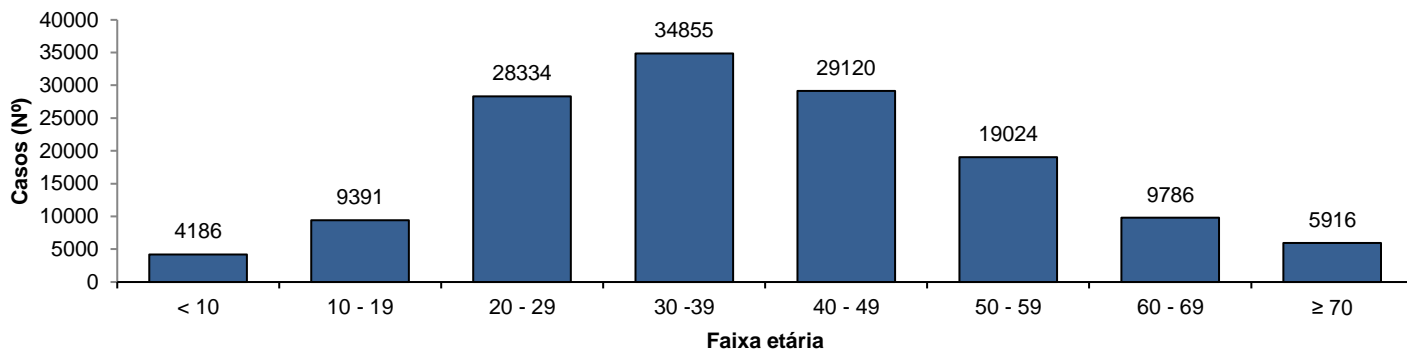

Fonte: CIEVS/AL dados em 31/03/2021.

SÍNDROME RESPIRATÓRIA AGUDA GRAVE (SRAG)

Figura 2 – Casos confirmados de SRAG por COVID-19, segundo sexo. Alagoas, 2020 e 2021.

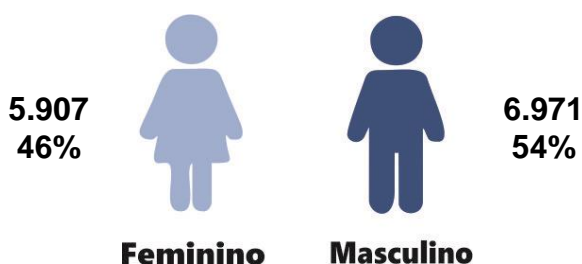

Fonte: CIEVS/AL dados em 31/03/2021.

Gráfico 3 – Frequência de casos confirmados de SRAG por COVID-19, segundo evolução. Alagoas, 2020 e 2021.

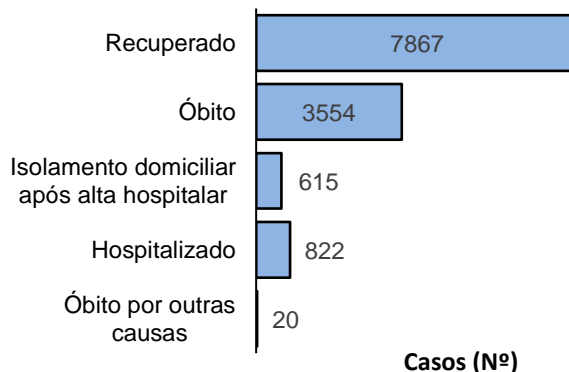

Fonte: CIEVS/AL dados em 31/03/2021.

Gráfico 4 – Frequência da faixa etária dos casos confirmados de SRAG por COVID-19. Alagoas, 2020 e 2021.

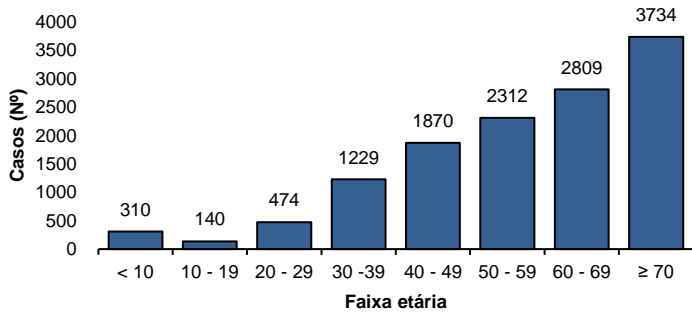

Fonte: CIEVS/AL dados em 31/03/2021.

Gráfico 5 – Frequência de casos confirmados de SRAG por COVID-19, segundo raça/cor. Alagoas, 2020 e 2021.

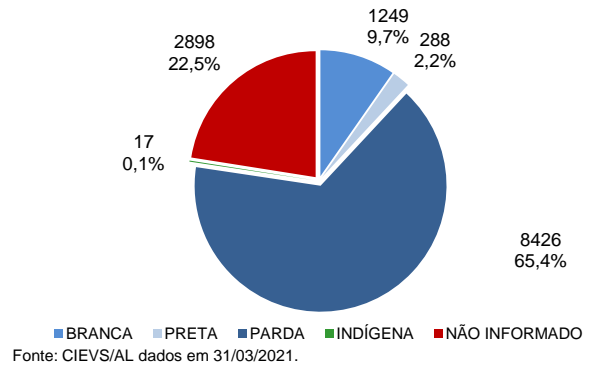

Fonte: CIEVS/AL dados em 31/03/2021.

ÓBITOS CONFIRMADOS

Gráfico 6 – Pirâmide etária dos óbitos confirmados por COVID-19, segundo sexo. Alagoas, 2020 e 2021.

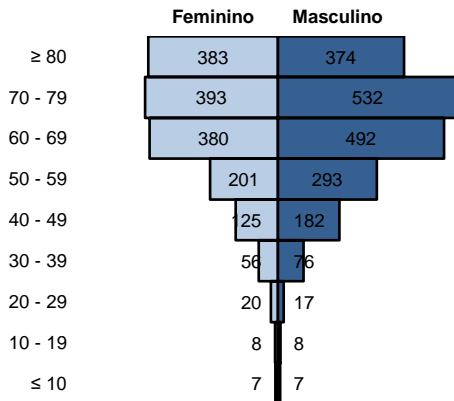

Fonte: CIEVS/AL dados em 31/03/2021.

Gráfico 7 – Frequência de óbitos confirmados por COVID-19, segundo raça/cor. Alagoas, 2020 e 2021.

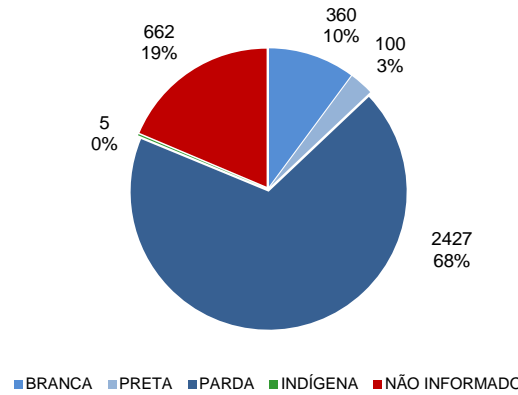

Fonte: CIEVS/AL dados em 31/03/2021.

Gráfico 8 – Frequência dos óbitos confirmados por COVID-19, segundo comorbidade e fator de risco. Alagoas, 2020 e 2021.

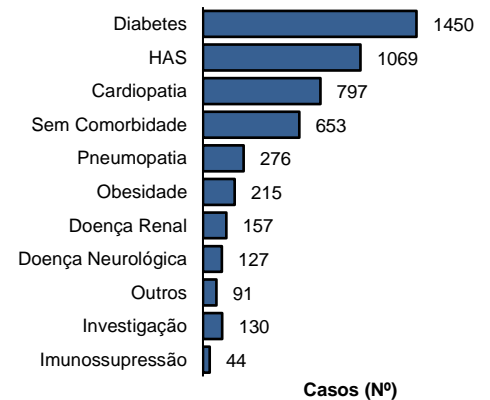

Fonte: CIEVS/AL dados em 31/03/2021.

DIAGNÓSTICO LABORATORIAL

Gráfico 9 – Número de exames recebidos e liberados pelo LACEN/AL, segundo mês de solicitação. Alagoas, 2020 e 2021.

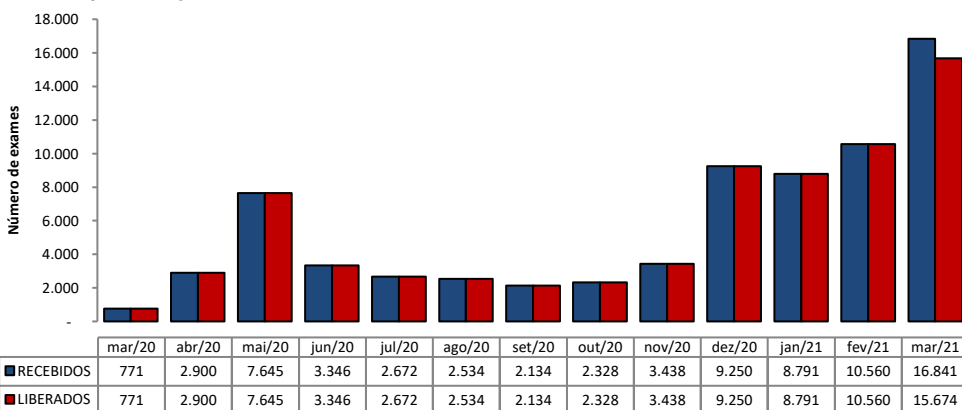

Fonte: LACEN/AL dados em 31/03/2021.

Gráfico 10 – Proporção de resultados confirmados e descartados por diagnóstico laboratorial realizado por RT-PCR, segundo mês de solicitação. Alagoas, 2020 e 2021.

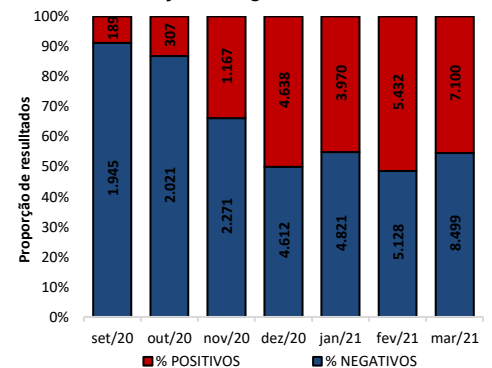

Fonte: LACEN/AL dados em 31/03/2021.

TESTES LABORATORIAIS

QUANTITATIVO GERAL DE TESTES REALIZADOS EM 29/03/2021

Testes Rápidos (TR)	197
Positivos	76
Negativos	121
Testes RT - PCR	357
Confirmados	203
Descartados	154

ESTOQUE DE TESTES DISPONÍVEIS PARA DIAGNÓSTICO

Testes Rápidos (TR)	10.000
Kit amplificação RT-PCR (Reações)	53.714

PROFISSIONAIS DA SAÚDE

Casos confirmados (geral) **153.490**

Profissionais da Saúde Confirmados **7.125**

Percentual de confirmados **4,6%**

Fonte: e-SUS VE dados em 31/03/2021.

EVOLUÇÃO DE CASOS E ÓBITOS POR SEMANA EPIDEMIOLÓGICA

Gráfico 11 – Frequência de casos e óbitos confirmados segundo semana epidemiológica de ocorrência. Alagoas, 2020 e 2021.

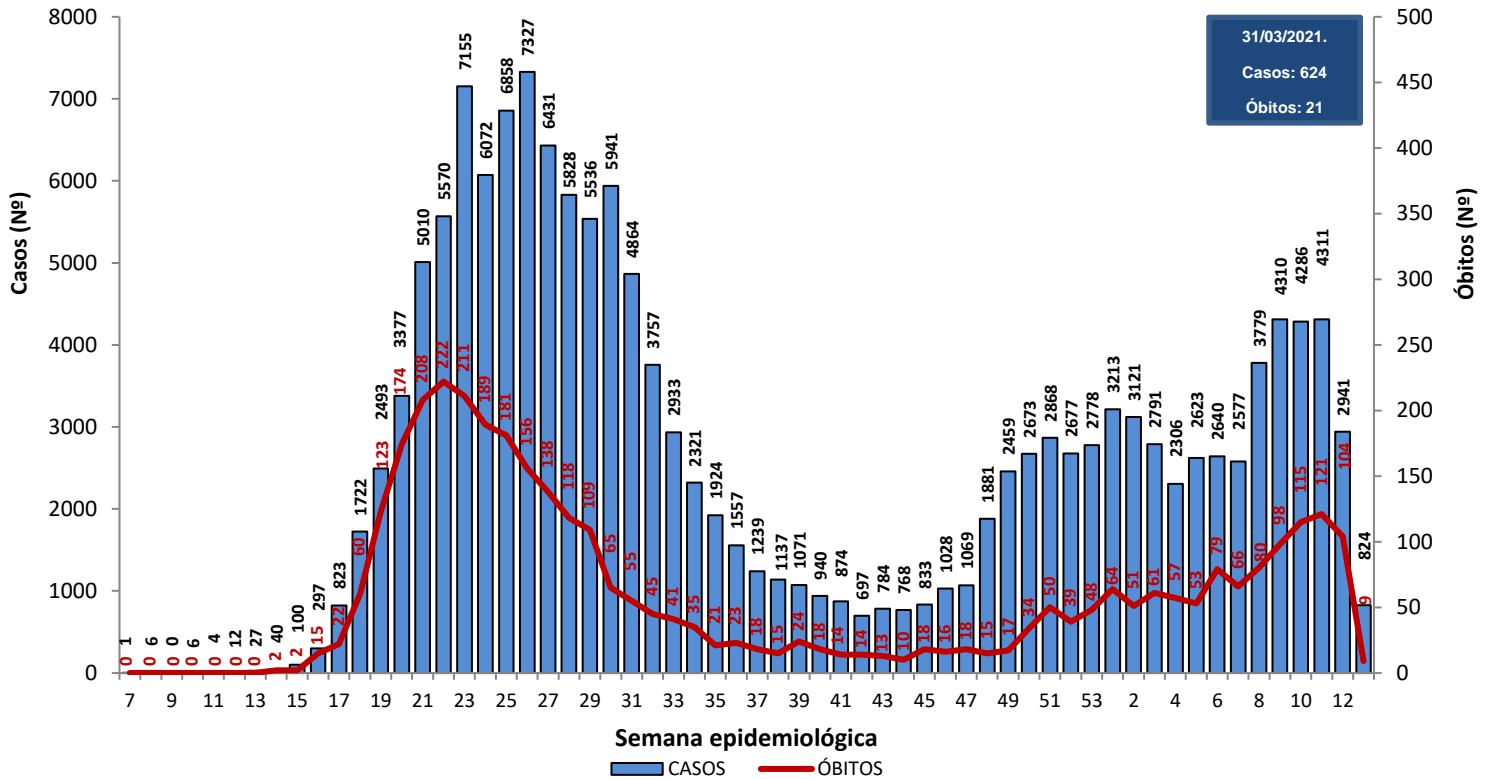

Fonte: CIEVS/AL dados em 31/03/2021.

Gráfico 12 – Frequência de casos por região (metropolitana e demais municípios) segundo semana epidemiológica de ocorrência. Alagoas, 2020 e 2021.

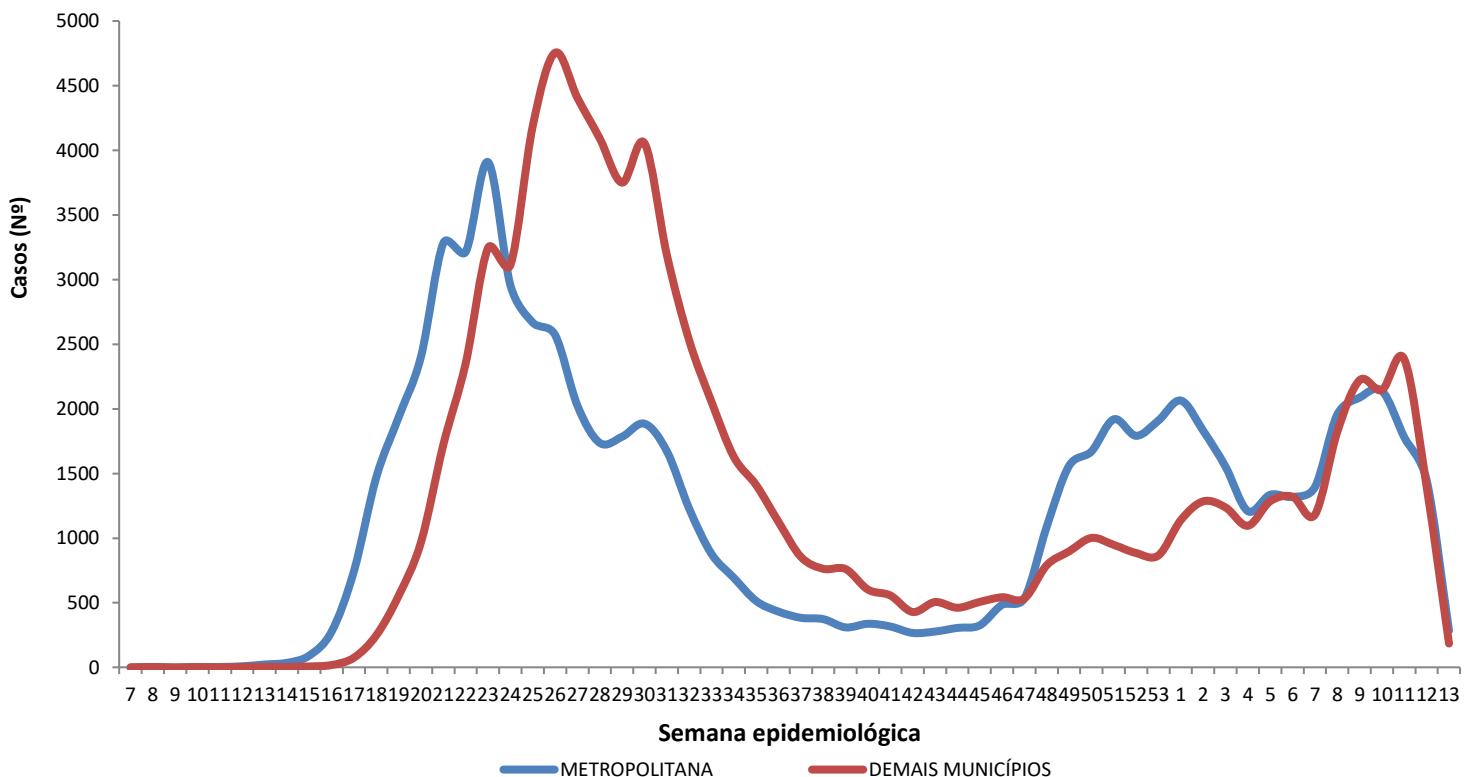

Região Metropolitana de Maceió – Barra de Santo Antônio, Barra de São Miguel, Coqueiro Seco, Maceió, Marechal Deodoro, Messias, Murici, Paripueira, Pilar, Rio Largo, Santa Luzia do Norte e Satuba.

Fonte: CIEVS/AL dados em 31/03/2021.

DISTRIBUIÇÃO ESPACIAL

Figura 3 – Taxa de incidência acumulada (por 100.000 hab.) dos casos confirmados da COVID-19, segundo município de residência. Alagoas, 2020 e 2021.

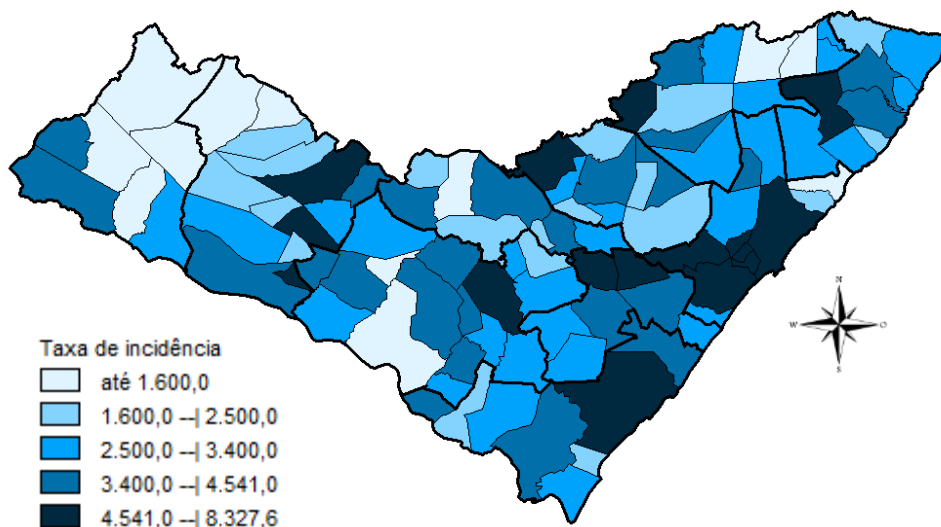

Fonte: CIEVS/AL dados em 31/03/2021.

Figura 4 – Taxa de incidência (por 100.000 hab.) dos casos confirmados da COVID-19, nos últimos 28 dias (03 de março a 30 de março), segundo município de residência. Alagoas, 2021.

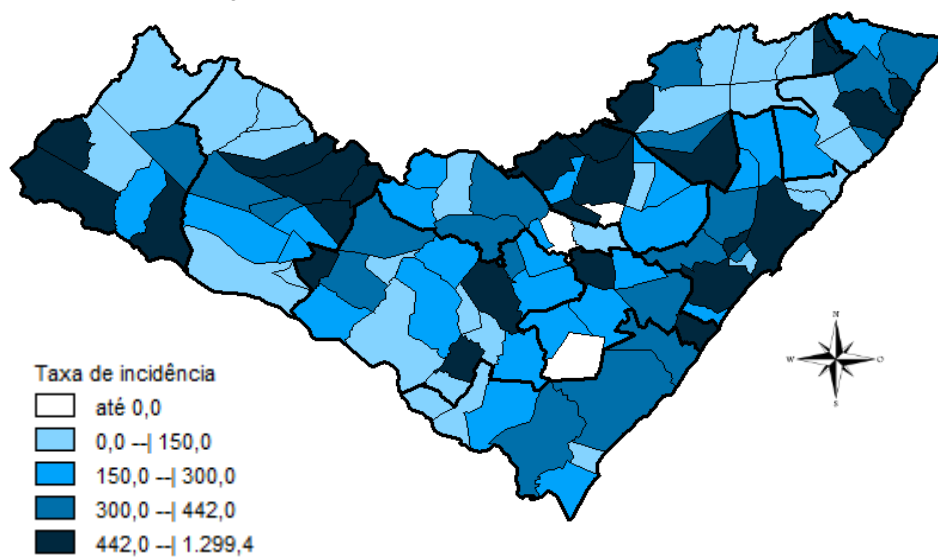

Fonte: CIEVS/AL dados em 31/03/2021.

Figura 5 – Taxa de mortalidade acumulada (por 100.000 hab.) dos casos confirmados da COVID-19, segundo município de residência. Alagoas, 2020 e 2021.

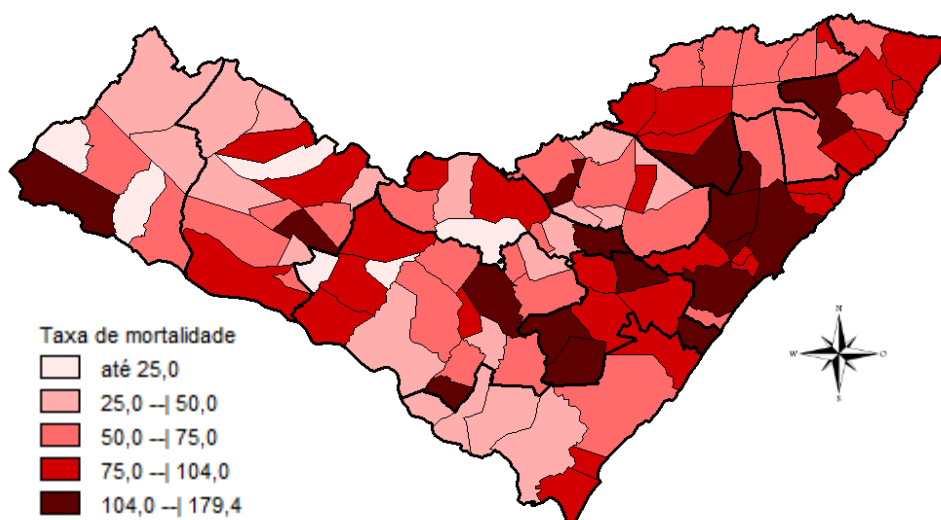

Fonte: CIEVS/AL dados em 31/03/2021.

DISTRIBUIÇÃO ESPACIAL

Tabela 2 – Frequência de casos e óbitos confirmados de COVID-19, e casos em investigação segundo município de residência. Alagoas, 2020 e 2021.

MUNICÍPIO DE RESIDÊNCIA	CASOS	ÓBITOS	INVESTIGAÇÃO***	MUNICÍPIO DE RESIDÊNCIA	CASOS	ÓBITOS	INVESTIGAÇÃO***
Água Branca	271	13	10	Mata Grande	313	11	14
Anadia	938	17	21	Matriz do Camaragibe	1.198	27	27
Arapiraca	19.200	288	821	Messias	788	23	81
Atalaia	864	32	2	Minador do Negrão	111	4	19
Barra de Santo Antônio	186	15	6	Monteirópolis	169	2	0
Barra de São Miguel	265	6	22	Murici	781	38	77
Batalha	804	15	1	Novo Lino	146	9	2
Belém	86	3	11	Olho d'Água das Flores	1.259	26	0
Belo Monte	228	6	21	Olho d'Água do Casado	77	2	0
Boca da Mata	1.461	34	41	Olho d'Água Grande	155	8	1
Branquinha	371	9	20	Oliveira	370	6	52
Cacimbinhas	439	6	39	Ouro Branco	164	5	21
Cajueiro	460	18	3	Palestina	336	3	14
Campestre	218	6	3	Palmeira dos Índios	3.095	68	101
Campo Alegre	2.303	54	50	Pão de Açúcar	1.026	19	14
Campo Grande	335	7	0	Pariconha	455	1	6
Canapi	115	6	0	Paripueira	227	12	2
Capela	653	9	14	Passo de Camaragibe	441	12	2
Carneiros	168	5	17	Paulo Jacinto	227	9	11
Chã Preta	155	3	9	Penedo	2.558	25	280
Coité do Noia	315	7	64	Piaçabuçu	573	16	93
Colônia Leopoldina	293	14	27	Pilar	2.193	32	12
Coqueiro Seco	356	6	39	Pindoba	84	1	3
Coruripe	2.879	38	131	Piranhas	674	13	6
Craíbas	936	14	3	Poço das Trincheiras	309	5	11
Delmiro Gouveia	2.394	58	86	Porto Calvo	967	24	71
Dois Riachos	460	5	28	Porto de Pedras	276	5	25
Estrela de Alagoas	275	6	3	Porto Real do Colégio*	467	10	33
Feira Grande	566	8	29	Quebrangulo	653	8	47
Feliz Deserto	115	4	8	Rio Largo	2.244	89	116
Flexeiras	419	8	20	Roteiro	220	9	0
Girau do Ponciano	1.532	27	2	Santa Luzia do Norte	378	7	6
Ibateguara	503	11	0	Santana do Ipanema	3.494	51	285
Igaci	456	6	9	Santana do Mundaú	535	9	38
Igreja Nova	755	10	41	São Brás	295	3	2
Inhapi	231	6	7	São José da Laje	916	17	0
Jacaré dos Homens	185	1	10	São José da Tapera	1.098	24	32
Jacuípe	114	4	6	São Luís do Quitunde	990	22	13
Japaratinga	284	8	4	São Miguel dos Campos	2.760	60	52
Jaramataia	74	1	2	São Miguel dos Milagres	189	8	3
Jequiá da Praia	459	9	34	São Sebastião	1.072	21	148
Joaquim Gomes	694	17	28	Satuba	785	25	40
Jundiá	112	3	3	Senador Rui Palmeira	242	7	48
Junqueiro	780	28	21	Tanque d'Arca	224	3	0
Lagoa da Canoa	641	16	64	Taquarana	479	9	37
Limoeiro de Anadia	749	21	55	Teotônio Vilela	1.486	47	222
Maceió	60.448	1.603	4593	Traipu	360	12	9
Major Isidoro	566	16	23	União Dos Palmares	1.449	66	311
Mar Vermelho	70	1	0	Viçosa	986	17	107
Maragogi	1.068	28	4	Total	153.489**	3.553**	9.035
Maravilha	157	8	8				
Marechal Deodoro	4.394	63	74				
Maribondo	395	16	4				

Fonte: CIEVS/AL dados em 31/03/2021.

* Um (1) Caso/Óbito ocorrido em outro Estado (SE)

** Dois (s) óbitos são residentes de outros Estados: São Paulo e Pernambuco

*** Casos notificados nos últimos 20 dias que estão aguardando inserção de resultados de exames e/ou preenchimento da classificação final nos sistemas de notificação (e-SUS e SIVEP) por parte dos estabelecimentos notificantes e/ou respectivos municípios.

TAXA DE INCIDÊNCIA

Gráfico 13 – Taxa de incidência (por 100.000 hab.) da COVID-19, segundo município de residência. Alagoas, 2020 e 2021.

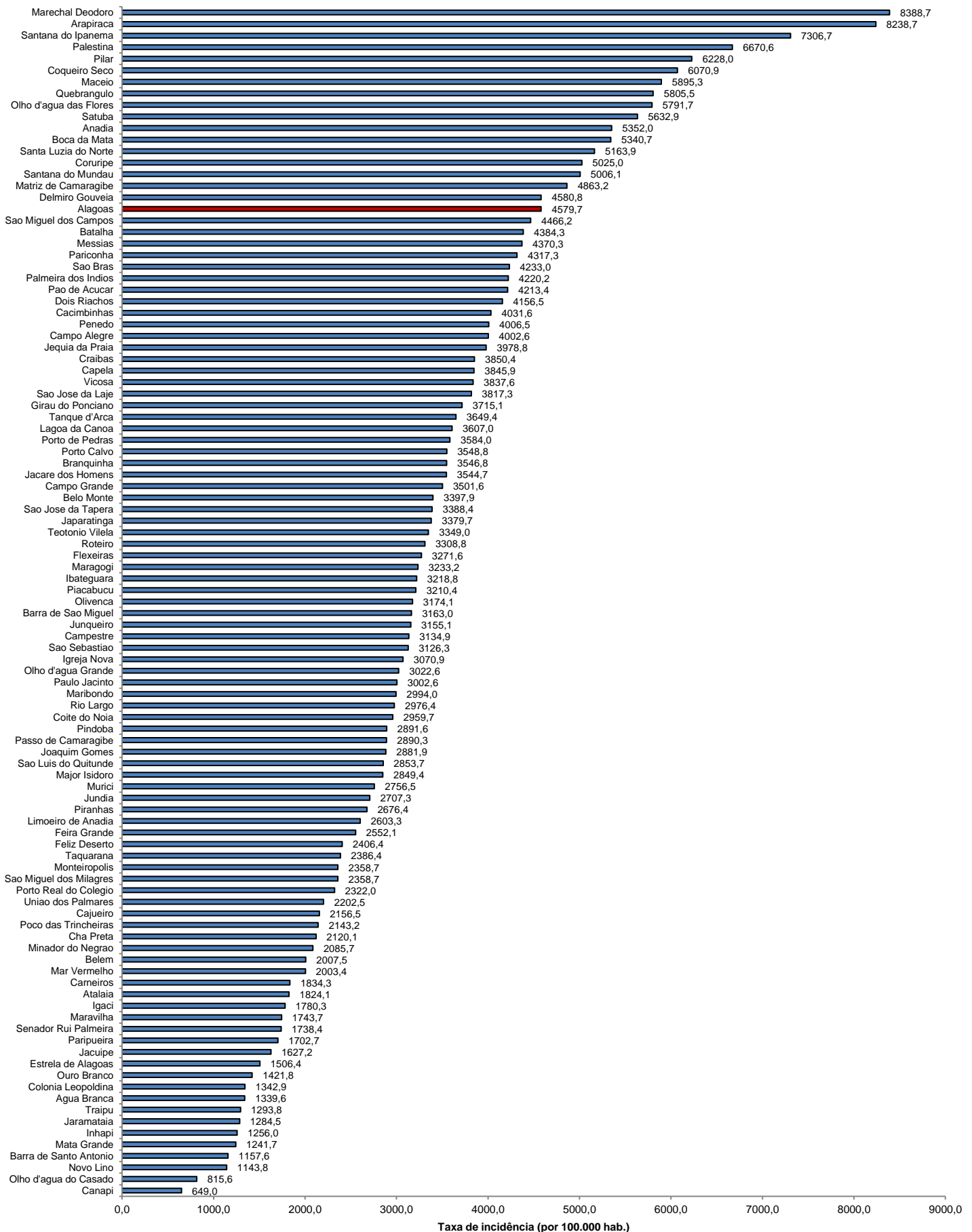

Fonte: CIEVS/AL dados em 31/03/2021. Estimativa TCU/IBGE 2020

TAXA DE INCIDÊNCIA

Gráfico 14 – Taxa de incidência (por 100.000 hab.) da COVID-19, nos últimos 28 dias (03 de março a 30 de março), segundo município de residência. Alagoas, 2021.

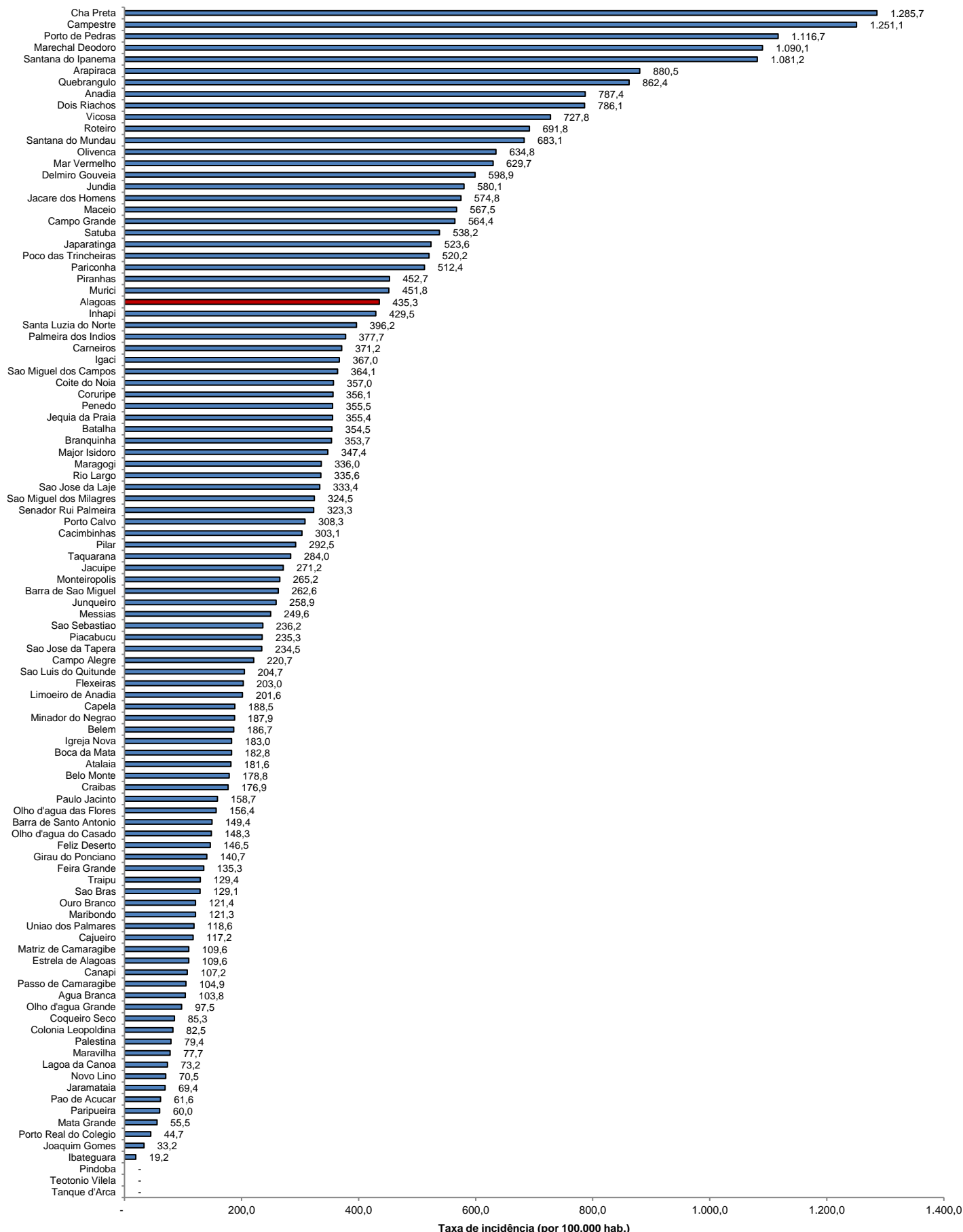

Fonte: CIEVS/AL dados em 31/03/2021. Estimativa TCU/IBGE 2020