



**ESTADO DE ALAGOAS**

**UNIVERSIDADE ESTADUAL DE CIÊNCIAS DA SAÚDE DE ALAGOAS - UNCISAL**

**Gabinete da Reitoria**

Campus Governador Lamenha Filho - Rua Jorge de Lima, 113 - Trapiche da Barra - Maceió/AL. CEP 57.010-300

Fone: (82) 3315-6703 - CNPJ 12.517.793/0001-08



# **UNIVERSIDADE ESTADUAL DE CIÊNCIAS DA SAÚDE DE ALAGOAS - UNCISAL**



**ESTADO DE ALAGOAS**

**UNIVERSIDADE ESTADUAL DE CIÊNCIAS DA SAÚDE DE ALAGOAS - UNCISAL**

**Gabinete da Reitoria**

Campus Governador Lamenha Filho - Rua Jorge de Lima, 113 - Trapiche da Barra - Maceió/AL. CEP 57.010-300

Fone: (82) 3315-6703 - CNPJ 12.517.793/0001-08

# **RELATÓRIO QUADRIMESTRAL DE GESTÃO**

## **3º QUADRIMESTRE – 2020**

**PERÍODO DE REFERÊNCIA: SETEMBRO A  
DEZEMBRO DE 2020**



**ESTADO DE ALAGOAS**

**UNIVERSIDADE ESTADUAL DE CIÊNCIAS DA SAÚDE DE ALAGOAS - UNCISAL**

**Gabinete da Reitoria**

Campus Governador Lamenha Filho - Rua Jorge de Lima, 113 - Trapiche da Barra - Maceió/AL. CEP 57.010-300

Fone: (82) 3315-6703 - CNPJ 12.517.793/0001-08

## **ESTRUTURA ADMINISTRATIVA**

### **REITORIA**

---

Henrique de Oliveira Costa  
REITOR

Ilka do Amaral Soares  
VICE-REITORA

Paulo Sérgio Lins da Silva  
CHEFE DE GABINETE

Adalberto Bandeira de Melo Neto  
PRÓ-REITOR DE GESTÃO ADMINISTRATIVA

Raquel Alves Araújo Sarmiento  
PRÓ-REITORA DE GESTÃO DE PESSOAS

George Márcio da Costa e Souza  
PRÓ-REITOR DE ENSINO E GRADUAÇÃO

Mara Cristina Ribeiro  
PRÓ-REITORA DE PESQUISA E PÓS GRADUAÇÃO

Maria Margareth Tavares  
PRÓ-REITORA DE EXTENSÃO

Liliane Correia Toscano de Brito Dizeu  
PRÓ-REITORA ESTUDANTIL

Tereza Cristina Moreira Silva  
COORDENADORA SETORIAL DE PLANEJAMENTO, ORÇAMENTO, FINANÇAS E  
CONTABILIDADE



**ESTADO DE ALAGOAS**

**UNIVERSIDADE ESTADUAL DE CIÊNCIAS DA SAÚDE DE ALAGOAS - UNCISAL**

**Gabinete da Reitoria**

Campus Governador Lamenha Filho - Rua Jorge de Lima, 113 - Trapiche da Barra - Maceió/AL. CEP 57.010-300

Fone: (82) 3315-6703 - CNPJ 12.517.793/0001-08

---

**UNIDADES ASSISTENCIAIS**

Maria Derivalda Andrade

SUPERVISÃO DO HOSPITAL ESCOLA PORTUGAL RAMALHO

Rita Rebelo

SUPERVISÃO DO HOSPITAL ESCOLA DR. HÉLVIO AUTO

Maria Elisangela Torres de Lima Sanches

SUPERVISÃO DA MATERNIDADE ESCOLA SANTA MÔNICA

---

**UNIDADES DE APOIO ASSISTENCIAL**

Jilvon Júnior Santos de Barros

SUPERVISÃO SERVIÇO DE GESTÃO ADMINISTRATIVA DO CENTRO DE  
PATOLOGIA E MEDICINA LABORATORIAL

Jefferson Nunes dos Santos

SUPERVISÃO ASSISTENCIAL DO SERVIÇO DE VERIFICAÇÃO DE ÓBITOS

Janayna Mara Silva Cajueiro

SUPERVISÃO DO CENTRO ESPECIALIZADO EM REABILITAÇÃO III

Rosiane dos Santos Brito

SUPERVISÃO DO AMBULATÓRIO DE ESPECIALIDADES

Gustavo Henrique de Figueiredo Vasconcelos

SUPERVISÃO DO CENTRO DE DIAGNÓSTICO E IMAGEM



## ESTADO DE ALAGOAS

### UNIVERSIDADE ESTADUAL DE CIÊNCIAS DA SAÚDE DE ALAGOAS - UNCISAL

#### Gabinete da Reitoria

Campus Governador Lamenha Filho - Rua Jorge de Lima, 113 - Trapiche da Barra - Maceió/AL. CEP 57.010-300

Fone: (82) 3315-6703 - CNPJ 12.517.793/0001-08

## SUMÁRIO

INTRODUÇÃO	7
CAPÍTULO I - Da Apresentação da Instituição	9
1.1.DADOS CADASTRAIS	10
1.2.APRESENTAÇÃO DA INSTITUIÇÃO	10
●Unidades Assistenciais:	14
●Unidades de Apoio Assistencial:	16
CAPÍTULO II - Da participação da instituição no Planejamento Estadual	19
2.1.AÇÕES DA UNCISAL NO PLANO PLURIANUAL (PPA) DO ESTADO	20
CAPÍTULO III - Da execução orçamentária	22
3.1.RECEITAS DO QUADRIMESTRE	23
3.2.DESPESAS DO QUADRIMESTRE	30
CAPÍTULO IV - Da oferta e produção de serviços	33
4.1.ATENÇÃO PSICOSSOCIAL	34
4.2.HOSPITAL ESCOLA DR. HÉLVIO AUTO(HEHA)	36
4.3.MATERNIDADE ESCOLA SANTA MÔNICA (MESM)	43
4.4.CENTRO DE PATOLOGIA E MEDICINA LABORATORIAL(CPML)	50
4.5.CENTRO ESPECIALIZADO EM REABILITAÇÃO III (CER III)	57
4.6.AMBULATÓRIO DE ESPECIALIDADES (AMBESP)	62
4.7. SERVIÇO DE VERIFICAÇÃO DE ÓBITOS (SVO)	65
4.8.CENTRO DE DIAGNÓSTICO E IMAGEM (CEDIM)	64



**ESTADO DE ALAGOAS**

**UNIVERSIDADE ESTADUAL DE CIÊNCIAS DA SAÚDE DE ALAGOAS - UNCISAL**

**Gabinete da Reitoria**

Campus Governador Lamenha Filho - Rua Jorge de Lima, 113 - Trapiche da Barra - Maceió/AL. CEP 57.010-300

Fone: (82) 3315-6703 - CNPJ 12.517.793/0001-08

## **INTRODUÇÃO**

Com o intuito de prestar contas e tornar públicas as ações realizadas no Terceiro Quadrimestre do exercício de 2020, a Universidade Estadual de Ciências da Saúde de Alagoas disponibiliza o presente documento em conformidade com a Lei Complementar N° 141, de 13 de janeiro de 2012. A referida lei trata, em seu capítulo IV, seção III, **Da Prestação de Contas**, versando no Art. 36: “*O gestor do SUS em cada ente da Federação elaborará Relatório detalhado referente ao quadrimestre anterior, o qual conterà, no mínimo, as seguintes informações:*

*I - montante e fonte dos recursos aplicados no período;*

*II - auditorias realizadas ou em fase de execução no período e suas recomendações e determinações;*

*III - oferta e produção de serviços públicos na rede assistencial própria, contratada e conveniada, cotejando esses dados com os indicadores de saúde da população em seu âmbito de atuação.”*

Além disso, este relatório atende também ao previsto no inciso VI do Art. 9º da Lei nº 7.443/2012, que institui o Fundo Estadual de Saúde nos termos da Lei Complementar nº 141.

As considerações realizadas neste documento observam os referidos dispositivos legais discorrendo a respeito dos pontos elencados nas legislações, como segue.

**Capítulo I – Da Apresentação da Instituição** – breve resumo da constituição jurídica, finalidade e estrutura administrativa da UNCISAL e apresentação de suas unidades acadêmicas e assistenciais.



**ESTADO DE ALAGOAS**

**UNIVERSIDADE ESTADUAL DE CIÊNCIAS DA SAÚDE DE ALAGOAS - UNCISAL**

**Gabinete da Reitoria**

Campus Governador Lamenha Filho - Rua Jorge de Lima, 113 - Trapiche da Barra - Maceió/AL. CEP 57.010-300

Fone: (82) 3315-6703 - CNPJ 12.517.793/0001-08

**Capítulo II – Da Participação da Instituição no Planejamento Estadual** – apresentação das ações de responsabilidade da UNCISAL no Plano Plurianual do Estado de Alagoas e no Plano Estadual de Saúde.

**Capítulo III – Da Execução Orçamentária** – aponta o montante e a fonte dos recursos aplicados no segundo quadrimestre, bem como o volume de financiamento nas fontes vinculadas à saúde.

**Capítulo IV – Da Oferta e Produção de Serviços** – dados referentes à produção das Unidades Assistenciais e das Unidades de Apoio Assistencial da Universidade Estadual de Ciências da Saúde de Alagoas, incluindo informações a respeito da produção hospitalar e ambulatorial de acordo com o estabelecimento de saúde, o grupo e o subgrupo do procedimento, estabelecidos em concordância com a Tabela de Procedimentos, Medicamentos e OPM - Órteses, Próteses e Materiais especiais- do SUS.

.

## **CAPÍTULO I - Da Apresentação da Instituição**





## ESTADO DE ALAGOAS

### UNIVERSIDADE ESTADUAL DE CIÊNCIAS DA SAÚDE DE ALAGOAS - UNCISAL

#### Gabinete da Reitoria

Campus Governador Lamenha Filho - Rua Jorge de Lima, 113 - Trapiche da Barra - Maceió/AL. CEP 57.010-300

Fone: (82) 3315-6703 - CNPJ 12.517.793/0001-08

## 1.1. DADOS CADASTRAIS

**Razão Social:** Universidade Estadual de Ciências da Saúde de Alagoas - UNCISAL

**CNPJ:** 12.517.793 / 0001-08

**Endereço:** Rua Doutor Jorge de Lima, 113 - Trapiche da Barra - Maceió/AL

**CEP:** 57010-300

**Telefone:** +55 (82) 3315-6701

**Fax:** (82) 3315-6702

**Site da UNCISAL:** [www.uncisal.edu.br](http://www.uncisal.edu.br)

### Responsável Legal:

**Nome:** Prof. Dr. Henrique de Oliveira Costa

**Data de nomeação:** Decreto nº 55.619 de 21 de outubro de 2017

## 1.2. APRESENTAÇÃO DA INSTITUIÇÃO

### Histórico

A Universidade Estadual de Ciências da Saúde de Alagoas (UNCISAL) foi criada pela Lei nº 6.660, de 28 de dezembro de 2005, resultando da transformação da Escola de Ciências Médicas de Alagoas (ECMAL), criada pelo Decreto-Lei Nº 66.320 de 15.03.1970 com o curso de bacharelado em Medicina, o qual iniciou suas atividades em 1968 sendo autorizado e reconhecido pelo Decreto- Lei Nº 73.754 em 06.03.1974.

A ECMAL teve como entidade mantenedora a Fundação Alagoana de Serviços Sociais (FASA) até 1972, quando a Secretaria de Estado da Saúde instituiu a Fundação de Saúde e Serviço Social (FUSAL). Em 1975, a Fundação Governador Lamenha Filho (FUNGLAF) foi criada pela Lei Nº 3.508, tornando-se a entidade mantenedora da ECMAL.

A ECMAL permaneceu com o curso de Medicina até setembro de 1995, quando os cursos de Fisioterapia, Fonoaudiologia e Terapia Ocupacional foram homologados pela Portaria Nº 820/95 da Secretaria de Educação do Estado de Alagoas sendo, posteriormente, reconhecidos pelas Portarias Nº 116/2002; Nº 21/2003 e Nº 20/2003, respectivamente. Esta ação teve como objetivo ampliar a atuação da ECMAL no Estado de Alagoas.



## **ESTADO DE ALAGOAS**

### **UNIVERSIDADE ESTADUAL DE CIÊNCIAS DA SAÚDE DE ALAGOAS - UNCISAL**

#### **Gabinete da Reitoria**

Campus Governador Lamenha Filho - Rua Jorge de Lima, 113 - Trapiche da Barra - Maceió/AL. CEP 57.010-300

Fone: (82) 3315-6703 - CNPJ 12.517.793/0001-08

Em 9 de janeiro de 2003, por meio da Lei nº. 6.351, a FUNGLAF foi transformada em Fundação Universitária de Ciências da Saúde de Alagoas Governador Lamenha Filho – UNCISAL.

Com a publicação da Lei Nº 10.861, de 14 de abril de 2004, que instituiu o Sistema Nacional de Avaliação da Educação Superior (SINAES), as instituições de ensino superior no Brasil passaram a ser submetidas a novos processos de avaliação, regulação e supervisão. Neste contexto, a então Fundação Universitária de Ciências da Saúde de Alagoas Governador Lamenha Filho foi submetida a primeira avaliação externa e recebeu parecer favorável do Conselho Estadual de Educação de Alagoas para ser instituída como Universidade a partir de 28 de dezembro de 2005.

Em 2006 foram criados os Cursos Superiores de Tecnologia em Análise e Desenvolvimento de Sistemas, Processos Gerenciais em Negócios de Alimentação, Sistemas Biomédicos e Radiologia, por meio das Resoluções CONSU nº 009/2006, 007/2006, 009/2006 e 006/2006, respectivamente. Posteriormente, estes cursos foram reconhecidos pelas Portarias SEE/AL nº. 743/2010, 232/2009, 788/2010 e 742/2010, respectivamente. Em 2008, o Curso de bacharelado em Enfermagem foi instituído pela Portaria nº. 077/2012 do Conselho Estadual de Educação e reconhecido pela Portaria SEE/AL nº. 077/2012. Até 2016, portanto, a UNCISAL contava com cinco cursos Bacharelado e quatro cursos Tecnológicos. Destes, os cursos de Processos Gerenciais, Sistemas Biomédicos e Análise e Desenvolvimento de Sistemas encontram-se, atualmente, em processo de desativação.

Em 2016, novos cursos Tecnológicos Superiores em Tecnologia em Alimentos, Tecnologia em Segurança no Trabalho e Tecnologia em Sistemas para Internet foram instituídos pelas Resoluções CONSU nº. 20/2016, 21/2016 e 19/2016, respectivamente. Ademais, por meio da Portaria nº. 1.047/2016, do Conselho Nacional de Educação, em 12 de setembro de 2016, a UNCISAL foi credenciada para a oferta do curso superior de Tecnologia em Gestão Hospitalar na modalidade à distância (EAD).

No que concerne ao Ensino de Pós-Graduação, em 10 de agosto de 2017 teve início o curso de Mestrado Profissional Ensino em Saúde e Tecnologia. O curso pertence à área de Ensino e foi recomendado pela Coordenação de Aperfeiçoamento de Pessoal de Nível Superior – CAPES com conceito 3. Trata-se do primeiro curso de Pós-Graduação Stricto sensu da UNCISAL.



## ESTADO DE ALAGOAS

### UNIVERSIDADE ESTADUAL DE CIÊNCIAS DA SAÚDE DE ALAGOAS - UNCISAL

#### Gabinete da Reitoria

Campus Governador Lamenha Filho - Rua Jorge de Lima, 113 - Trapiche da Barra - Maceió/AL. CEP 57.010-300

Fone: (82) 3315-6703 - CNPJ 12.517.793/0001-08



Figura 1: Timeline da história da UNCISAL



## ESTADO DE ALAGOAS

### UNIVERSIDADE ESTADUAL DE CIÊNCIAS DA SAÚDE DE ALAGOAS - UNCISAL

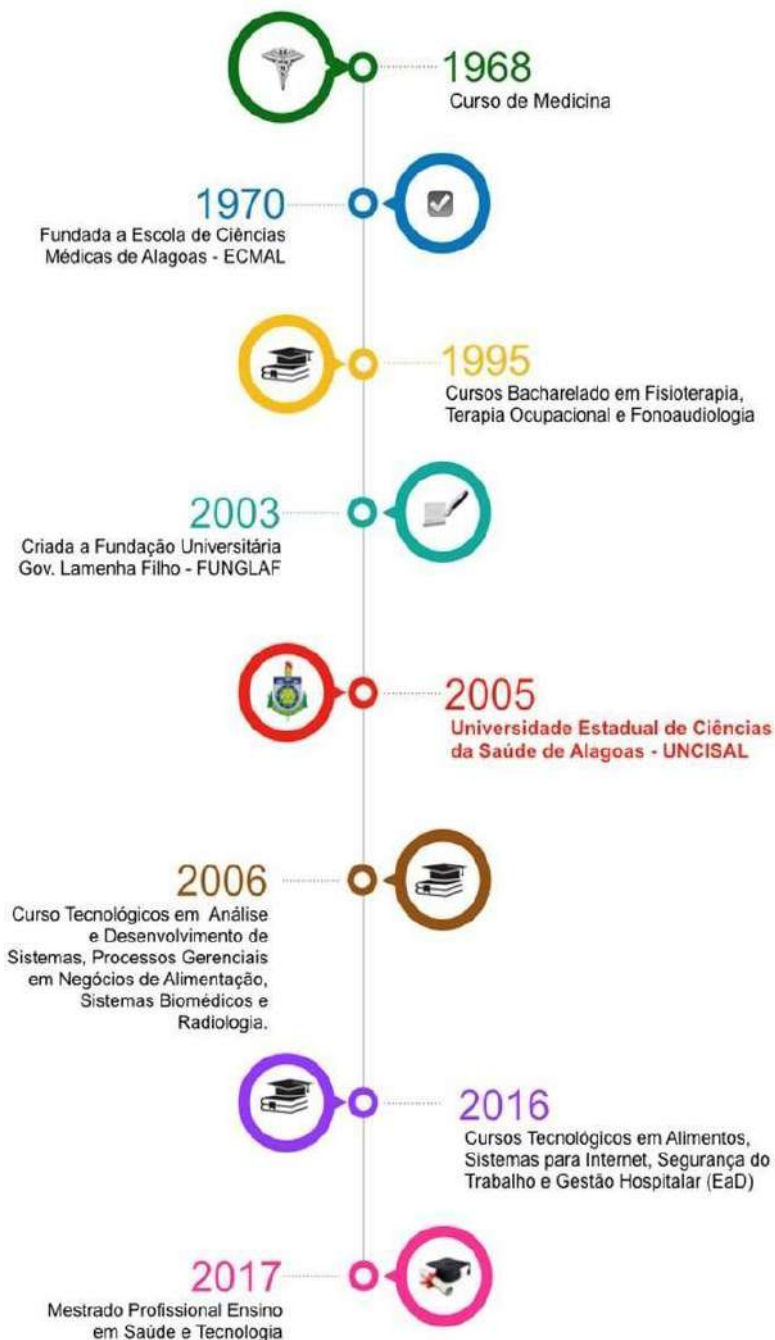
#### Gabinete da Reitoria

Campus Governador Lamenha Filho - Rua Jorge de Lima, 113 - Trapiche da Barra - Maceió/AL. CEP 57.010-300

Fone: (82) 3315-6703 - CNPJ 12.517.793/0001-08

#### Missão

Desenvolver atividades integradas de ensino, pesquisa, extensão e assistência, produzindo e socializando conhecimento para a formação de profissionais aptos a implementar e gerir ações que promovam o desenvolvimento sustentável, atendendo às demandas da sociedade alagoana.

#### Visão

Ser reconhecida pela sociedade alagoana como referência de qualidade no ensino, pesquisa, extensão e assistência.

#### Valores

- Integração ensino-serviço;
- Respeito à integralidade do ser;
- Gestão pública sustentável;
- Transparência;
- Ética.

#### Estrutura

A estrutura organizacional da UNCISAL conta com Unidades Acadêmicas, Unidades Assistenciais e Unidades de Apoio Assistencial, estas últimas voltadas exclusivamente à oferta de assistência à saúde para os usuários do Sistema Único de Saúde. Vejamos cada uma das unidades.

- **Unidades Acadêmicas** - Constituída dos Centros de Ciências Integradoras, Centro de Ciências da Saúde, Centro de Tecnologia e Centro de Educação à Distância. O Centro de Ciências da Saúde é composto por cinco Cursos de bacharelado (Enfermagem, Fisioterapia, Fonoaudiologia, Medicina e Terapia Ocupacional). Já o Centro de Tecnologia, além dos cursos tecnológicos superiores, agrega também a Escola Técnica em Saúde Valéria Hora, que oferece cursos de Educação Profissional nos níveis fundamental e médio.



## ESTADO DE ALAGOAS

### UNIVERSIDADE ESTADUAL DE CIÊNCIAS DA SAÚDE DE ALAGOAS - UNCISAL

#### Gabinete da Reitoria

Campus Governador Lamenha Filho - Rua Jorge de Lima, 113 - Trapiche da Barra - Maceió/AL. CEP 57.010-300

Fone: (82) 3315-6703 - CNPJ 12.517.793/0001-08

Para o desenvolvimento das atividades práticas dos referidos cursos de graduação, a UNCISAL, atendendo ao princípio teórico metodológico de integração teoria prática adotado em seu Plano de Desenvolvimento Institucional, possui laboratórios de ensino de áreas de conhecimento comuns aos cursos (Anatomia, Fisiologia, Bioquímica, Patologia e, Parasitologia, Farmacologia e Informática) e de desenvolvimento de habilidades específicas para cada curso (Cinesiologia e Cinesioterapia, Recursos Terapêuticos, Órteses e Próteses, Expressão Corporal, Atividades da Vida Diária, Instrumentação Acústica e Habilidades Clínicas).

- **Unidades Assistenciais:**

**Hospital Escola Portugal Ramalho (HEPR)** - único hospital psiquiátrico público do Estado de Alagoas. Vem realizando, desde os últimos vinte e cinco anos, profundas mudanças, revertendo o modelo assistencial asilar e hospitalocêntrico para o modelo psicodinâmico, com serviços voltados para a saúde mental, como forma de diminuir o número de internações e o tempo de permanência, voltando-se ao melhor acolhimento, ao resgate da cidadania, à ressocialização e à reinserção social dos portadores de sofrimento psíquico. Na unidade funciona: (1) Ambulatório de Saúde Mental (PISAM), (2) Centro de Atenção Psicossocial (CAPS), (3) Centro de Atenção Psicossocial para álcool e drogas (CAPSAD UNCISAL), (4) Emergência Psiquiátrica, (5) Enfermarias, (6) Setores Administrativos, e (7) Setores Recreativos.

**Centro de Atenção Psicossocial para álcool e drogas (CAPSAD UNCISAL)** -

Em adaptação ao regime dos CAPSAD oferece vagas para homens e para mulheres, dependentes químicos de álcool ou de outras substâncias, tanto de forma intensiva, como semi-intensiva. Conta com o apoio dos Alcoólicos Anônimos (AA). Possui uma equipe multiprofissional que estende seus trabalhos extra-hospitalares à prevenção, através de palestras e oficinas.



## **ESTADO DE ALAGOAS**

### **UNIVERSIDADE ESTADUAL DE CIÊNCIAS DA SAÚDE DE ALAGOAS - UNCISAL**

#### **Gabinete da Reitoria**

Campus Governador Lamenha Filho - Rua Jorge de Lima, 113 - Trapiche da Barra - Maceió/AL. CEP 57.010-300

Fone: (82) 3315-6703 - CNPJ 12.517.793/0001-08

**Centro de Atenção Psicossocial Casa Verde (CAPS)** - Funciona desde 1996, com capacidade para atender pacientes de ambos os sexos, que necessitem frequentar os dois turnos, bem como vagas para pacientes que utilizam apenas um dos turnos. Também conta com equipe multiprofissional e é um espaço intermediário entre a hospitalização e o ambulatório, onde são atendidos casos que necessitam de cuidados intensivos para se evitar a internação.

**Hospital Escola Dr. Hélvio Auto (HEHA)** – único hospital público de referência no tratamento de doenças infecto-contagiosas em todo o estado de Alagoas. Conta com: (1) Serviço de Pronto Atendimento aberto 24 horas, (2) atendimento de pacientes encaminhados com Doenças Infecto Parasitárias, (3) assistência especializada em AIDS, Hepatites Virais e Acidentes Ocupacionais, (4) internação clínica, (5) Unidade de Terapia Intensiva em Infectologia, (6) Serviço de Apoio Diagnóstico, (Ultra-som, Radiologia, Endoscopia/Colonoscopia) e (7) Centro de Referências para Imunobiológicos Especiais (CRIE). É responsável pelo atendimento de mais de 70% dos casos novos de tuberculose e AIDS no estado e mais de 90% dos casos de meningite.

**Maternidade Escola Santa Mônica (MESM)** - referência estadual em Assistência de Média e Alta Complexidade, no atendimento à gestante e neonatos de alto risco. Objetiva trabalhar com um atendimento acolhedor e humanizado, oferecendo aos usuários do Sistema Único de Saúde (SUS) serviços ambulatoriais, pronto-atendimento em urgência e emergência e internações hospitalares, mantendo a tradição em ensino e pesquisa para a comunidade científica. É ainda referência para o estado de Alagoas em Triagem Neonatal (teste do pezinho), Banco de Leite Humano, assistência ao neonato em Unidade de Cuidado Intermediário Neonatal Canguru (UCINCa) e assistência à pessoa vítima de violência sexual.



## ESTADO DE ALAGOAS

### UNIVERSIDADE ESTADUAL DE CIÊNCIAS DA SAÚDE DE ALAGOAS - UNCISAL

#### Gabinete da Reitoria

Campus Governador Lamenha Filho - Rua Jorge de Lima, 113 - Trapiche da Barra - Maceió/AL. CEP 57.010-300

Fone: (82) 3315-6703 - CNPJ 12.517.793/0001-08

- **Unidades de Apoio Assistencial:**

**Centro de Patologia e Medicina Laboratorial (CPML)** – Atua nas áreas de Patologia Clínica e Anatomo-Patologia, em regime de 24h e em caráter de emergência, atendendo exclusivamente aos pacientes do Sistema Único de Saúde – SUS, realizando Procedimentos de Alta, Média e baixa complexidade, nos setores de Bioquímica, Hematologia, Imunologia, Hormônio, Marcador Tumoral, Uroanálise, Parasitologia, Microbiologia, Citologia e Histopatologia.

Realiza os exames nestas áreas do Hospital Geral do Estado Prof. Osvaldo Brandão Vilela – HGE na Unidade Satélite instalada nas dependências deste; das Unidades Hospitalares que tem parceria firmada pela UNCISAL: Hospital Ib Gatto Falcão e Clínica Infantil Dayse Brêda; dos servidores da ASSMAL, do Corpo de Bombeiros Militar de Alagoas, do Complexo Prisional; e dos pacientes oriundos das Unidades de Saúde credenciadas para realização de exames através do SISREG. Além de atender a UNCISAL e suas Unidades, coordenando e executando os serviços laboratoriais da Maternidade Escola Santa Mônica – MESM/UNCISAL e do Hospital Escola Dr. Hêlvio Auto – HEHA/UNCISAL, servindo, ainda, de campo de prática para UNCISAL e outras Instituições de Ensino.

**Centro Especializado em Reabilitação III (CER III)** – O Centro Especializado em Reabilitação da UNCISAL – CER III é uma Unidade de Apoio Assistencial da UNCISAL, referência Estadual no acompanhamento a pessoa com deficiência, integrando a rede de cuidados de atenção à saúde da pessoa com deficiência do Sistema Único de Saúde (SUS) do Estado de Alagoas. São realizados diagnósticos, tratamento, concessão, adaptação e manutenção de tecnologia assistiva. Iniciado com a implantação do Plano Viver sem Limites do Ministério da Saúde através de habilitação por meio da Portaria SAS/ MS 562 de 21 de maio de 2013, nas modalidades física, auditiva e intelectual.

A assistência à saúde promovida pelo CER tem caráter multiprofissional e interdisciplinar nas áreas de Enfermagem, Fisioterapia, Fonoaudiologia, Terapia Ocupacional, Médica,



## ESTADO DE ALAGOAS

### UNIVERSIDADE ESTADUAL DE CIÊNCIAS DA SAÚDE DE ALAGOAS - UNCISAL

#### Gabinete da Reitoria

Campus Governador Lamenha Filho - Rua Jorge de Lima, 113 - Trapiche da Barra - Maceió/AL. CEP 57.010-300

Fone: (82) 3315-6703 - CNPJ 12.517.793/0001-08

Psicologia e Serviço Social, além de realizar exames fonoaudiológicos e implementar a concessão de OPM (Aparelho de Amplificação Sonora Individual - AASI e Órteses) para toda a comunidade alagoana, com o objetivo de atingir o maior nível de independência funcional do paciente, considerando as características e grau de deficiência apresentada.

O CER da UNCISAL, além de contribuir para a área assistencial, colabora para a formação e qualificação profissional dos discentes dos cursos de graduação do Centro de Ciências da Saúde (CCS), pautado no modelo de atenção à saúde na perspectiva da integralidade e da humanização do cuidado, da valorização dos usuários por meio de atuação multiprofissional e interprofissional.

Com relação à estrutura física, atualmente o CER III UNCISAL é constituído por duas unidades de tratamento, sendo a primeira situada a Rua Conego de Lyra, referência no acompanhamento das pessoas com deficiência física, auditiva e intelectual. A segunda unidade, o Centro de Fisioterapia e Reabilitação Esportiva – CEFIRE, situado no Estádio Rei Pelé é referência no acompanhamento e tratamento em reabilitação desportiva, atendendo aos atletas e paratletas alagoanos.

**Serviço de Verificação de Óbitos – SVO** – Sua finalidade originária é esclarecer a “causa morte” em casos de óbito que ocorressem por doença mal definida, com ou sem assistência médica, sem elucidação diagnóstica, propiciando novas perspectivas analíticas no estudo da etiologia das diversas enfermidades, contribuindo desta forma, no aperfeiçoamento do conhecimento médico para a diagnose, profilaxia e terapêutica das mais variadas moléstias, sob o crivo científico Patologia.

**Ambulatório de Especialidades - AMBESP** – presta serviços ambulatoriais de consultas médicas e pequenos procedimentos, nas áreas clínicas e cirúrgicas para toda a população alagoana pelo Sistema Único de Saúde (SUS). O ambulatório serve também como campo de práticas para os alunos do curso de Medicina e Enfermagem.





## **ESTADO DE ALAGOAS**

### **UNIVERSIDADE ESTADUAL DE CIÊNCIAS DA SAÚDE DE ALAGOAS - UNCISAL**

#### **Gabinete da Reitoria**

Campus Governador Lamenha Filho - Rua Jorge de Lima, 113 - Trapiche da Barra - Maceió/AL. CEP 57.010-300

Fone: (82) 3315-6703 - CNPJ 12.517.793/0001-08

**Centro de Diagnóstico e Imagem – CEDIM** – o Centro de Diagnóstico e Imagem professor Alberto Cardoso é uma Unidade de Apoio Assistencial da UNCISAL, reaberta no dia 15 de Julho de 2019 com a finalidade de ofertar à população exames de diagnóstico por imagem, disponibilizados gratuitamente por meio do Sistema Único de Saúde (SUS). Além de garantir a assistência para a população, o CEDIM serve como campo para o ensino, a pesquisa e a extensão, tripé que compõe a Universidade. Um dos diferenciais do Centro de Diagnóstico por Imagem é a utilização do Telelaudos, o que garante agilidade e qualidade ao serviço prestado.

A assistência à saúde realizada pelas unidades da UNCISAL tem como diretrizes, as ações postas no Plano Estadual de Saúde, constituindo-se como componente importante para a implementação das ações que integram a rede de atenção especializada do estado de Alagoas.

Para a realização de suas ações e a prestação de serviços de saúde, a UNCISAL integra o Fundo Estadual de Saúde (FES), como Unidade Gestora, nos termos do inciso III, §2º do Art.1º da Lei nº 7.443/2012. Neste sentido, enquanto entidade da Administração Indireta vinculada a Secretaria de Estado da Saúde, gerencia a aplicação de recursos oriundos do FES na execução de despesas correntes de custeio e de capital e no financiamento de ações de investimento voltadas a melhoria da prestação de ações e serviços públicos de saúde no Estado de Alagoas, conforme incisos III e IV do Art. 4º da mesma lei.



**ESTADO DE ALAGOAS**

**UNIVERSIDADE ESTADUAL DE CIÊNCIAS DA SAÚDE DE ALAGOAS - UNCISAL**

**Gabinete da Reitoria**

Campus Governador Lamenha Filho - Rua Jorge de Lima, 113 - Trapiche da Barra - Maceió/AL. CEP 57.010-300

Fone: (82) 3315-6703 - CNPJ 12.517.793/0001-08

## **CAPÍTULO II - Da participação da instituição no Planejamento Estadual**



## ESTADO DE ALAGOAS

### UNIVERSIDADE ESTADUAL DE CIÊNCIAS DA SAÚDE DE ALAGOAS - UNCISAL

#### Gabinete da Reitoria

Campus Governador Lamenha Filho - Rua Jorge de Lima, 113 - Trapiche da Barra - Maceió/AL. CEP 57.010-300  
Fone: (82) 3315-6703 - CNPJ 12.517.793/0001-08

De forma a possibilitar o entendimento das diretrizes que norteiam as ações da UNCISAL, passamos a apresentar a descrição da participação desta Universidade nas ações previstas no Plano Plurianual e no Plano Estadual de Saúde.

## 2.1. AÇÕES DA UNCISAL NO PLANO PLURIANUAL (PPA) DO ESTADO

**Tabela 1- Ações da UNCISAL no PPA - Dimensão: Educação Para a Cidadania e Formação Profissional.**

Programa	Objetivo	Ações da UNCISAL
0010: Educação e Formação Profissional	Objetivo 4: promover a melhoria da qualidade do ensino de graduação e pós- graduação e o aumento da oferta de vagas, através do apoio à expansão e modernização da infraestrutura física e pedagógica e de desenvolvimento de atividades educacionais do ensino superior	Construção das unidades de ensino, pesquisa, extensão e de apoio administrativo.
		Reforma, ampliação e modernização das unidades de ensino, pesquisa, extensão e de apoio administrativo.
		Expansão dos projetos de pesquisa e dos programas de extensão.
		Expansão de ofertas de vagas e de cursos de graduação e de pós- graduação presenciais.
		Implantação dos cursos de graduação e pós-graduação na modalidade a distância.
		Implantação dos programas de assistência ao discente.
	Objetivo 5: apoiar as iniciativas de expansão e modernização da educação profissional, científica e tecnológica, tanto em relação à infraestrutura física quanto à pedagógica e de desenvolvimento de atividades educacionais.	Expansão de oferta de vagas em cursos de educação profissional presencial.
		Implantação de cursos de educação profissional na modalidade a distância.



**ESTADO DE ALAGOAS**

**UNIVERSIDADE ESTADUAL DE CIÊNCIAS DA SAÚDE DE ALAGOAS - UNCISAL**

**Gabinete da Reitoria**

Campus Governador Lamenha Filho - Rua Jorge de Lima, 113 - Trapiche da Barra - Maceió/AL. CEP 57.010-300

Fone: (82) 3315-6703 - CNPJ 12.517.793/0001-08

**Tabela 2 - Ações da UNCISAL no PPA - Dimensão: Saúde com Qualidade para Todos e Expansão dos Serviços**

<b>Programa</b>	<b>Ações da UNCISAL</b>
0205-Saúde	Modernização Do Parque Tecnológico Das Unidades Assistenciais E De Apoio Assistencial/UNCISAL.
	Construção de Unidades Assistenciais e de Apoio Assistencial/UNCISAL
	Reforma e Ampliação das Unidades Assistenciais e de Apoio Assistencial / UNCISAL
	Fortalecimento das Unidades Assistenciais e de Apoio Assistencial da UNCISAL
	Vigilância e Controle Epidemiológico de Doenças, Agravos, Determinantes e Fatores de Riscos nas Unidades da UNCISAL



**ESTADO DE ALAGOAS**

**UNIVERSIDADE ESTADUAL DE CIÊNCIAS DA SAÚDE DE ALAGOAS - UNCISAL**

**Gabinete da Reitoria**

Campus Governador Lamenha Filho - Rua Jorge de Lima, 113 - Trapiche da Barra - Maceió/AL. CEP 57.010-300

Fone: (82) 3315-6703 - CNPJ 12.517.793/0001-08

## **CAPÍTULO III - Da execução orçamentária**



**ESTADO DE ALAGOAS**  
**UNIVERSIDADE ESTADUAL DE CIÊNCIAS DA SAÚDE DE ALAGOAS - UNCISAL**

**Gabinete da Reitoria**

Campus Governador Lamenha Filho - Rua Jorge de Lima, 113 - Trapiche da Barra - Maceió/AL. CEP 57.010-300  
Fone: (82) 3315-6703 - CNPJ 12.517.793/0001-08

### 3.1. RECEITAS DO QUADRIMESTRE

**Tabela 3- Financiamento UNCISAL do Terceiro Quadrimestre de 2020**

MÊS	FONTE 120	FONTE 100 (saúde)	TOTAL
SETEMBRO	3.514.906,63	2.419.374,65	5.934.281,28
OUTUBRO	4.684.906,63	2.419.374,65	7.104.281,28
NOVEMBRO	3.514.906,63	1.309.374,65	4.824.281,28
DEZEMBRO	3.514.906,63	4.599.201,22	8.114.107,85
<b>TOTAL</b>	<b>15.229.626,52</b>	<b>10.747.325,17</b>	<b>25.976.951,69</b>

\*Valores recebidos conforme detalhamento abaixo

**Tabela 4- Composição do Financiamento da UNCISAL – Fonte 120**

ORDEM BANCÁRIA	HISTÓRICO DA TRANSFERÊNCIA	DATA DA ORDEM BANCÁRIA	VALOR
2020OB0491	Repasse referente a despesas do laboratório CPML no Hospital Geral do Estado Professor Osvaldo Brandão Vilela - setembro/2020.	09/09/2020	R\$ 170.000,00
2020OB08492	Repasse de cota mensal destinado ao fortalecimento das Unidades Assistenciais de Apoio da UNCISAL. Competência setembro/2020.	09/09/2020	R\$ 2.264.459,56
2020OB08493	Repasse de cota mensal destinado ao fortalecimento das Unidades Assistenciais de Apoio da UNCISAL. competência setembro 2020.	09/09/2020	R\$ 779.114,89
2020OB08494	Repasse de cota mensal destinado ao fortalecimento das Unidades Assistenciais de Apoio da UNCISAL. competência setembro 2020.	09/09/2020	R\$ 251.332,18
2020OB08495	Repasse de cota mensal destinado ao fortalecimento das Unidades Assistenciais de Apoio da UNCISAL. competência setembro 2020.	09/09/2020	R\$ 45.000,00
2020OB08496	Repasse de cota mensal destinado ao fortalecimento das Unidades Assistenciais de Apoio da UNCISAL. competência setembro 2020.	09/09/2020	R\$ 2.500,00
2020OB08497	Repasse de cota mensal destinado ao fortalecimento das Unidades Assistenciais de Apoio da UNCISAL. competência setembro 2020.	09/09/2020	R\$ 2.500,00



**ESTADO DE ALAGOAS**  
**UNIVERSIDADE ESTADUAL DE CIÊNCIAS DA SAÚDE DE ALAGOAS - UNCISAL**

**Gabinete da Reitoria**

Campus Governador Lamenha Filho - Rua Jorge de Lima, 113 - Trapiche da Barra - Maceió/AL. CEP 57.010-300  
Fone: (82) 3315-6703 - CNPJ 12.517.793/0001-08

<b>ORDEM BANCÁRIA</b>	<b>HISTÓRICO DA TRANSFERÊNCIA</b>	<b>DATA DA ORDEM BANCÁRIA</b>	<b>VALOR</b>
2020OB09504	Transferência referente a Emenda Parlamentar, conforme proposta cadastrada nº. 36000.3044122/02-000, tendo como objetivo incremento temporário ao custeio dos serviços de assistência hospitalar e ambulatorial. (Dep. Paulão)	02/10/2020	R\$ 1.000.000,00
2020OB09505	Transferência referente a Emenda Parlamentar, conforme proposta cadastrada nº 36000.3045332/02-000, no valor de R\$ 970.000,00 (novecentos e setenta mil reais), dentro deste o valor destinado a UNCISAL, é de R\$ 170.000,00 (cento e setenta mil reais), tendo como objetivo incremento temporário ao custeio dos serviços de assistência hospitalar e ambulatorial.	02/10/2020	R\$ 170.000,00
2020OB09663	Repasse referente a despesas do laboratório CPML no Hospital Geral do Estado Professor Osvaldo Brandão Vilela - outubro/2020.	13/10/2020	R\$ 170.000,00
2020OB09670	Repasse de cota mensal destinado ao fortalecimento das Unidades Assistenciais de Apoio da UNCISAL. Competência outubro/2020.	13/10/2020	R\$ 2.264.459,56
2020OB09671	Repasse de cota mensal destinado ao fortalecimento das Unidades Assistenciais de Apoio da UNCISAL. competência outubro2020.	13/10/2020	R\$ 779.114,89
2020OB09672	Repasse de cota mensal destinado ao fortalecimento das Unidades Assistenciais de Apoio da UNCISAL. competência outubro 2020.	13/10/2020	R\$ 251.332,18
2020OB09673	Repasse de cota mensal destinado ao fortalecimento das Unidades Assistenciais de Apoio da UNCISAL. competência outubro 2020.	13/10/2020	R\$ 45.000,00
2020OB09674	Repasse de cota mensal destinado ao fortalecimento das Unidades Assistenciais de Apoio da UNCISAL. competência outubro 2020.	13/10/2020	R\$ 2.500,00
2020OB09675	Repasse de cota mensal destinado ao fortalecimento das Unidades Assistenciais de Apoio da UNCISAL. competência outubro 2020.	13/10/2020	R\$ 2.500,00



**ESTADO DE ALAGOAS**  
**UNIVERSIDADE ESTADUAL DE CIÊNCIAS DA SAÚDE DE ALAGOAS - UNCISAL**

**Gabinete da Reitoria**

Campus Governador Lamenha Filho - Rua Jorge de Lima, 113 - Trapiche da Barra - Maceió/AL. CEP 57.010-300  
Fone: (82) 3315-6703 - CNPJ 12.517.793/0001-08

<b>ORDEM BANCÁRIA</b>	<b>HISTÓRICO DA TRANSFERÊNCIA</b>	<b>DATA DA ORDEM BANCÁRIA</b>	<b>VALOR</b>
2020OB10910	Repasse de cota mensal destinado ao fortalecimento das Unidades Assistenciais de Apoio da UNCISAL. Competência novembro/2020.	13/11/2020	R\$ 2.264.459,56
2020OB10911	Repasse de cota mensal destinado ao fortalecimento das Unidades Assistenciais de Apoio da UNCISAL. competência novembro 2020.	13/11/2020	R\$ 779.114,89
2020OB10912	Repasse de cota mensal destinado ao fortalecimento das Unidades Assistenciais de Apoio da UNCISAL. competência novembro 2020.	13/11/2020	R\$ 251.332,18
2020OB10913	Repasse de cota mensal destinado ao fortalecimento das Unidades Assistenciais de Apoio da UNCISAL. competência novembro 2020.	13/11/2020	R\$ 45.000,00
2020OB10914	Repasse de cota mensal destinado ao fortalecimento das Unidades Assistenciais de Apoio da UNCISAL. competência novembro 2020.	13/11/2020	R\$ 2.500,00
2020OB10915	Repasse de cota mensal destinado ao fortalecimento das Unidades Assistenciais de Apoio da UNCISAL. competência novembro 2020.	13/11/2020	R\$ 2.500,00
2020OB10916	Repasse referente a despesas do laboratório CPML no Hospital Geral do Estado Professor Osvaldo Brandão Vilela - novembro/2020.	13/11/2020	R\$ 170.000,00
2020OB10910	Repasse de cota mensal destinado ao fortalecimento das Unidades Assistenciais de Apoio da UNCISAL. Competência novembro/2020.	13/11/2020	R\$ 2.264.459,56
2020OB11938	Repasse de cota mensal destinado ao fortalecimento das Unidades Assistenciais de Apoio da UNCISAL. Competência dezembro/2020.	07/12/2020	R\$ 2.264.459,56





**ESTADO DE ALAGOAS**  
**UNIVERSIDADE ESTADUAL DE CIÊNCIAS DA SAÚDE DE ALAGOAS - UNCISAL**

**Gabinete da Reitoria**

Campus Governador Lamenha Filho - Rua Jorge de Lima, 113 - Trapiche da Barra - Maceió/AL. CEP 57.010-300  
Fone: (82) 3315-6703 - CNPJ 12.517.793/0001-08

<b>ORDEM BANCÁRIA</b>	<b>HISTÓRICO DA TRANSFERÊNCIA</b>	<b>DATA DA ORDEM BANCÁRIA</b>	<b>VALOR</b>
2020OB11939	Repasse de cota mensal destinado ao fortalecimento das Unidades Assistenciais de Apoio da UNCISAL. competência dezembro 2020.	07/12/2020	R\$ 779.114,89
2020OB11940	Repasse de cota mensal destinado ao fortalecimento das Unidades Assistenciais de Apoio da UNCISAL. competência dezembro 2020.	07/12/2020	R\$ 251.332,18
2020OB11941	Repasse de cota mensal destinado ao fortalecimento das Unidades Assistenciais de Apoio da UNCISAL. competência dezembro 2020.	07/12/2020	R\$ 45.000,00
2020OB11942	Repasse de cota mensal destinado ao fortalecimento das Unidades Assistenciais de Apoio da UNCISAL. competência dezembro 2020.	07/12/2020	R\$ 2.500,00
2020OB11943	Repasse de cota mensal destinado ao fortalecimento das Unidades Assistenciais de Apoio da UNCISAL. competência dezembro 2020.	07/12/2020	R\$ 2.500,00
2020OB11944	Repasse referente a despesas do laboratório CPML no Hospital Geral do Estado Professor Osvaldo Brandão Vilela - dez/2020.	07/12/2020	R\$ 170.000,00

]



**ESTADO DE ALAGOAS**  
**UNIVERSIDADE ESTADUAL DE CIÊNCIAS DA SAÚDE DE ALAGOAS - UNCISAL**

**Gabinete da Reitoria**

Campus Governador Lamenha Filho - Rua Jorge de Lima, 113 - Trapiche da Barra - Maceió/AL. CEP 57.010-300  
Fone: (82) 3315-6703 - CNPJ 12.517.793/0001-08

**Tabela 5 - Composição do Financiamento da UNCISAL – Fonte 100(saúde)**

ORDEM BANCÁRIA	HISTÓRICO DA TRANSFERÊNCIA	DATA DA ORDEM BANCÁRIA	VALOR
2020OB08903	Repasse em favor da UNCISAL, referente às despesas do laboratório CPM, no Hospital da Mulher, Dra Nise da Silveira, alusivo ao mês de setembro de 2020.	18/09/2020	R\$ 50.074,78
2020OB09058	Transferência do recurso repassado pelo Tesouro Estadual: do Fundo Estadual de Saúde - FES, para a Universidade Estadual de Ciências da Saúde de Alagoas - UNCISAL, relativo ao fortalecimento das unidades assistenciais de apoio a UNCISAL. Parcela 01 - Competência setembro/2020.	21/09/2020	R\$ 1.110.000,00
2020OB09059	Repasse para o CEDIM, referente à parcela do mês do mês de setembro/2020.	21/09/2020	R\$ 149.299,87
2020OB09376	Transferência do recurso repassado pelo Tesouro Estadual: do Fundo Estadual de Saúde - FES, para a Universidade Estadual de Ciências da Saúde de Alagoas - UNCISAL, relativo ao fortalecimento das unidades assistenciais de apoio a UNCISAL. Parcela 02 - Competência setembro/2020.	29/09/2020	R\$ 1.110.000,00
2020OB09950	Repasse em favor da UNCISAL, referente às despesas do laboratório CPM, no Hospital da Mulher, Dra Nise da Silveira, alusivo ao mês de outubro de 2020.	19/10/2020	R\$ 50.074,78
2020OB09951	Repasse para o CEDIM, referente à parcela do mês do mês de outubro/2020.	19/10/2020	R\$ 149.299,87
2020OB09952	Transferência do recurso repassado pelo Tesouro Estadual: do Fundo Estadual de Saúde - FES, para a Universidade Estadual de Ciências da Saúde de Alagoas - UNCISAL, relativo ao fortalecimento das unidades assistenciais de apoio a UNCISAL. Parcela 01 - Competência outubro 2020.	19/10/2020	R\$ 1.110.000,00
2020OB10692	Transferência do recurso repassado pelo Tesouro Estadual: do Fundo Estadual de Saúde - FES, para a Universidade Estadual de Ciências da Saúde de Alagoas - UNCISAL, relativo ao fortalecimento das unidades assistenciais de apoio a UNCISAL. Parcela 02 - Competência outubro 2020.	04/11/2020	R\$ 1.110.000,00



**ESTADO DE ALAGOAS**  
**UNIVERSIDADE ESTADUAL DE CIÊNCIAS DA SAÚDE DE ALAGOAS - UNCISAL**

**Gabinete da Reitoria**

Campus Governador Lamenha Filho - Rua Jorge de Lima, 113 - Trapiche da Barra - Maceió/AL. CEP 57.010-300

Fone: (82) 3315-6703 - CNPJ 12.517.793/0001-08

<b>ORDEM BANCÁRIA</b>	<b>HISTÓRICO DA TRANSFERÊNCIA</b>	<b>DATA DA ORDEM BANCÁRIA</b>	<b>VALOR</b>
2020OB10917	Repasse em favor da UNCISAL, referente às despesas do laboratório CPM, no Hospital da Mulher, Dra Nise da Silveira, alusivo ao mês de novembro de 2020.	13/11/2020	R\$ 50.074,78
2020OB10918	Transferência do recurso repassado pelo Tesouro Estadual: do Fundo Estadual de Saúde - FES, para a Universidade Estadual de Ciências da Saúde de Alagoas - UNCISAL, relativo ao fortalecimento das unidades assistenciais de apoio a UNCISAL. Parcela 01 - Competência novembro 2020.	13/11/2020	R\$ 1.110.000,00
2020OB10919	Repasse para o CEDIM, referente à parcela do mês do mês de outubro/2020.	13/11/2020	R\$ 149.299,87
2020OB11945	Repasse em favor da UNCISAL, referente às despesas do laboratório CPM, no Hospital da Mulher, Dra Nise da Silveira, alusivo ao mês de dezembro de 2020.	07/12/2020	R\$ 50.074,78
2020OB11947	Repasse para o CEDIM, referente à parcela do mês do mês de dezembro/2020.	07/12/2020	R\$ 149.299,87
2020OB11948	Transferência do recurso repassado pelo Tesouro Estadual: do Fundo Estadual de Saúde - FES, para a Universidade Estadual de Ciências da Saúde de Alagoas - UNCISAL, relativo ao fortalecimento das unidades assistenciais de apoio a UNCISAL. Parcela 01 - Competência dezembro 2020.	07/12/2020	R\$ 1.110.000,00
2020OB12951	Transferência do recurso repassado pelo Tesouro Estadual: do Fundo Estadual de Saúde - FES, para a Universidade Estadual de Ciências da Saúde de Alagoas - UNCISAL, relativo ao fortalecimento das unidades assistenciais de apoio a UNCISAL. Parcela 02 - Competência dezembro 2020.	23/12/2020	R\$ 1.110.000,00
2020OB1295-	Transferência do recurso repassado pelo Tesouro Estadual: do Fundo Estadual de Saúde - FES, para a Universidade Estadual de Ciências da Saúde de Alagoas - UNCISAL, relativo ao fortalecimento das unidades assistenciais de apoio a UNCISAL. Parcela 02 - Competência maio/2020.	23/12/2020	R\$ 1.110.000,00
2020OB12958	Transferência do recurso repassado pelo Tesouro Estadual: do Fundo Estadual de Saúde - FES, para a Universidade Estadual de Ciências da Saúde de Alagoas - UNCISAL, relativo ao fortalecimento das unidades assistenciais de apoio a UNCISAL. Parcela 02 - Competência novembro 2020.	23/12/2020	R\$ 1.110.000,00



**ESTADO DE ALAGOAS**  
**UNIVERSIDADE ESTADUAL DE CIÊNCIAS DA SAÚDE DE ALAGOAS - UNCISAL**

**Gabinete da Reitoria**

Campus Governador Lamenha Filho - Rua Jorge de Lima, 113 - Trapiche da Barra - Maceió/AL. CEP 57.010-300

Fone: (82) 3315-6703 - CNPJ 12.517.793/0001-08

<b>ORDEM BANCÁRIA</b>	<b>HISTÓRICO DA TRANSFERÊNCIA</b>	<b>DATA DA ORDEM BANCÁRIA</b>	<b>VALOR</b>
2020OB13063	Transferência do recurso repassado pelo Tesouro Estadual: do Fundo Estadual de Saúde - FES, para a Universidade Estadual de Ciências da Saúde de Alagoas - UNCISAL, relativo a pagamento de precatórios.	28/12/2020	R\$ 1.069.826,57



**ESTADO DE ALAGOAS**  
**UNIVERSIDADE ESTADUAL DE CIÊNCIAS DA SAÚDE DE ALAGOAS - UNCISAL**  
**Gabinete da Reitoria**

Campus Governador Lamenha Filho - Rua Jorge de Lima, 113 - Trapiche da Barra - Maceió/AL. CEP 57.010-300  
Fone: (82) 3315-6703 - CNPJ 12.517.793/0001-08

Campus Governador Lamenha Filho - Rua Jorge de Lima, 113 - Trapiche da Barra - Maceió/AL. CEP 57.010-300  
Fone: (82) 3315-6703 - CNPJ 12.517.793/0001-08

### 3.2. DESPESAS DO QUADRIMESTRE

**Tabela 6– Despesas do Terceiro Quadrimestre de 2020**

MÊS	FONTE 120	FONTE 100(saúde)	TOTAL
SETEMBRO	4.622.320,36	2.747.052,49	7.369.372,85
OUTUBRO	3.500.395,36	1.797.648,07	5.298.043,43
NOVEMBRO	4.554.964,75	1.909.550,64	6.464.515,39
DEZEMBRO	302.105,02	2.116.319,62	2.418.424,64
<b>TOTAL</b>	<b>12.979.785,49</b>	<b>8.570.570,82</b>	<b>21.550.356,30</b>

**Tabela 7 - Composição Despesas do Segundo Quadrimestre de 2020, Fonte 120**

PLANO ORÇAMENTÁRIO	SETEMBRO	OUTUBRO	NOVEMBRO	DEZEMBRO	TOTAL
Fortalecimento das Ações da MESM	1.511.922,53	1.200.831,27	2.145.578,42	487.786,49	5.346.118,71
Fortalecimento das Ações de Saúde Mental	204.057,53	276.292,41	267.988,59	72.250,73	820.589,26
Fortalecimento das Ações do HEHA	492.683,41	557.733,71	797.709,31	43.047,34	1.891.173,77
Fortalecimento das Ações do CEDIM	-219,89	0,00	719,50	-1.620,00	-1.120,39
Manutenção das atividades das unidades assistenciais e de apoio	1.533.751,65	425.085,19	691.088,41	484.349,86	3.134.275,11
Fortalecimento das Ações do CER III	279.365,35	59.537,34	64.306,68	-114.751,76	288.457,61
Reforma, ampliação e modernização das unidades assistenciais e de apoio	0,00	0,00	0,00	0,00	0,00



**ESTADO DE ALAGOAS**  
**UNIVERSIDADE ESTADUAL DE CIÊNCIAS DA SAÚDE DE ALAGOAS - UNCISAL**  
**Gabinete da Reitoria**

Campus Governador Lamenha Filho - Rua Jorge de Lima, 113 - Trapiche da Barra - Maceió/AL. CEP 57.010-300  
Fone: (82) 3315-6703 - CNPJ 12.517.793/0001-08

<b>PLANO ORÇAMENTÁRIO</b>	<b>SETEMBRO</b>	<b>OUTUBRO</b>	<b>NOVEMBRO</b>	<b>DEZEMBRO</b>	<b>TOTAL</b>
Modernização do SVO	13.830,00	114.250,00	63.625,81	-77.455,81	114.250,00
Modernização do HEHA	16.950,00	3.885,96	-5.400,00	0,00	15.435,96
Modernização do CER III	7.712,72	15.600,00	19.600,00	-15.600,00	27.312,72
Modernização da MESM	14.208,00	0,00	0,00	-14.208,00	0,00
Implantação e Implementação de Ações de média e alta complexidade relacionadas ao enfrentamento do COVID-19	213.676,52	24.912,99	220.645,56	-90.219,86	369.015,21
Fortalecimento das Ações do CPML	257.466,90	777.919,30	229.380,87	-537.782,62	726.984,45
Fortalecimento das Ações do SVO	76.915,64	44.347,19	59.721,60	66.308,65	247.293,08
<b>TOTAL</b>	<b>4.622.320,36</b>	<b>3.500.395,36</b>	<b>4.554.964,75</b>	<b>302.105,02</b>	<b>12.979.785,49</b>



**ESTADO DE ALAGOAS**  
**UNIVERSIDADE ESTADUAL DE CIÊNCIAS DA SAÚDE DE ALAGOAS - UNCISAL**  
**Gabinete da Reitoria**

Campus Governador Lamenha Filho - Rua Jorge de Lima, 113 - Trapiche da Barra - Maceió/AL. CEP 57.010-300  
Fone: (82) 3315-6703 - CNPJ 12.517.793/0001-08

\* Empenhados

**Tabela 8 – Composição Despesas do Terceiro Quadrimestre de 2020, Fonte 100**

<b>PLANO ORÇAMENTÁRIO</b>	<b>SETEMBRO</b>	<b>OUTUBRO</b>	<b>NOVEMBRO</b>	<b>DEZEMBRO</b>	<b>TOTAL</b>
Fortalecimento das Ações da MESM	558.745,61	464.625,64	491.463,76	356.751,03	1.871.586,04
Fortalecimento das Ações de Saúde Mental	649.384,89	320.063,53	336.982,09	560.116,93	1.866.547,44
Fortalecimento das Ações do CEDIM	37.542,23	61.940,38	67.936,96	30.615,61	198.035,18
Fortalecimento das Ações do HEHA	865.721,83	549.171,15	686.901,98	773.711,18	2.875.506,14
Manutenção das atividades das unidades assistenciais e de apoio assistencial	512.814,21	290.536,17	224.011,41	316.030,65	1.343.392,44
Reforma, ampliação e modernização das unidades assistenciais e de apoio	0,00	0,00	0,00	0,00	0,00
Modernização do HEHA	0,00	0,00	0,00	0,00	0,00
Modernização da MESM	0,00	0,00	0,00	0,00	0,00
Fortalecimento das Ações do CER III	30.660,09	15.443,75	19.247,32	4.407,65	69.758,81
Fortalecimento das Ações do CPML	55.039,89	59.398,72	62.884,22	34.535,96	211.858,79
Fortalecimento das Ações do SVO	37.143,74	36.468,73	20.122,90	40.150,61	133.885,98
<b>TOTAL</b>	<b>2.747.052,49</b>	<b>1.797.648,07</b>	<b>1.909.550,64</b>	<b>2.116.319,62</b>	<b>8.570.570,82</b>

\*Empenhados.



**ESTADO DE ALAGOAS**  
**UNIVERSIDADE ESTADUAL DE CIÊNCIAS DA SAÚDE DE ALAGOAS - UNCISAL**  
**Gabinete da Reitoria**  
Campus Governador Lamenha Filho - Rua Jorge de Lima, 113 - Trapiche da Barra - Maceió/AL. CEP 57.010-300  
Fone: (82) 3315-6703 - CNPJ 12.517.793/0001-08

## **CAPÍTULO IV - Da oferta e produção de serviços**

### **NOTAS:**

<sup>1</sup>Até a data de coleta de dados para composição deste documento, parte das informações utilizadas no relatório quadrimestral não estava disponível no sistema do Ministério da Saúde DATASUS, destacando-se os procedimentos realizados no mês de dezembro.

<sup>2</sup> Conforme normatização do Ministério da Saúde, o procedimento de necropsias foi suspenso durante o período da pandemia, o que justifica a produção zerada para estes procedimentos na unidade Serviço de Verificação de Óbitos – SVO.

<sup>3</sup>A produção geral das Unidades Assistenciais e de Apoio Assistencial apresenta redução em virtude dos protocolos de distanciamento social adotados no enfrentamento à pandemia.

Desta forma, consideramos o presente relatório uma prestação de contas parcial, a ser complementada posteriormente.





**ESTADO DE ALAGOAS**  
**UNIVERSIDADE ESTADUAL DE CIÊNCIAS DA SAÚDE DE ALAGOAS - UNCISAL**  
**Gabinete da Reitoria**

Campus Governador Lamenha Filho - Rua Jorge de Lima, 113 - Trapiche da Barra - Maceió/AL. CEP 57.010-300  
Fone: (82) 3315-6703 - CNPJ 12.517.793/0001-08

#### 4.1. ATENÇÃO PSICOSSOCIAL

#### HOSPITAL ESCOLA PORTUGAL RAMALHO (HEPR)

**Tabela 9–Procedimentos Ambulatoriais realizados no HEPR**

CÓDIGO	PROCEDIMENTO	Set	Out	Nov	Dez	Total Set/Dez	Cumprim ento do POA (%)
101010028	Atividade educativa / orientação em grupo na atenção especializada	71	0	77	-	148	30%
301010048	Consulta de profissionais de nível superior na atenção especializada	2177	1538	1243	-	4958	34%
301010072	Consulta médica em atenção especializada	1238	798	936	-	2972	37%
301040036	Terapia em grupo	0	33	43	-	76	6%
301060029	Atendimento de urgência c/ observação até 24 horas em atenção especializada	800	788	735	-	2323	73%
301100012	Administração de medicamentos na atenção especializada por paciente	1891	1035	1151	-	4077	34%
<b>TOTAL</b>		<b>6177</b>	<b>4192</b>	<b>4185</b>	<b>-</b>	<b>14554</b>	<b>37%</b>

FONTE: DATASUS

**Tabela 10–Procedimentos Hospitalares realizados no HEPR**

CÓDIGO	PROCEDIMENTO	Set	Out	Nov	Dez	Total Set/Dez	Cumprim ento do POA (%)
3.03.17.009-3	Tratamento Hospitalar Psiquiatria	232	248	241	-	721	54%

FONTE: DATASUS



**ESTADO DE ALAGOAS**  
**UNIVERSIDADE ESTADUAL DE CIÊNCIAS DA SAÚDE DE ALAGOAS - UNCISAL**  
**Gabinete da Reitoria**

Campus Governador Lamenha Filho - Rua Jorge de Lima, 113 - Trapiche da Barra - Maceió/AL. CEP 57.010-300  
Fone: (82) 3315-6703 - CNPJ 12.517.793/0001-08

**Tabela 11– Faturamento do HEPR no quadrimestre**

<b>PROCEDIMENTOS</b>	<b>VALOR PREVISTO</b>	<b>VALOR FATURADO</b>	<b>Cumprimento do POA (%)</b>
Ambulatoriais	R\$ 230.114,00	R\$ 93.358,72	<b>41%</b>
Hospitalares	R\$ 1.002.540,00	R\$ 565.293,81	<b>56%</b>
<b>TOTAL GERAL</b>	<b>R\$ 928.905,08</b>	<b>R\$ 658.652,53</b>	<b>53%</b>

FONTE: DATASUS



**ESTADO DE ALAGOAS**  
**UNIVERSIDADE ESTADUAL DE CIÊNCIAS DA SAÚDE DE ALAGOAS - UNCISAL**  
**Gabinete da Reitoria**

Campus Governador Lamenha Filho - Rua Jorge de Lima, 113 - Trapiche da Barra - Maceió/AL. CEP 57.010-300  
 Fone: (82) 3315-6703 - CNPJ 12.517.793/0001-08

**4.2. HOSPITAL ESCOLA DR. HÉLVIO AUTO(HEHA)**

**Tabela 12 – Procedimentos Ambulatoriais gerais realizados no HEHA**

CÓDIGO	PROCEDIMENTO	Set	Out	Nov	Dez	Total Set/Dez	Cumprimento do POA (%)
301010072	Consulta médica em atenção especializada	648	742	692	-	2082	66%
301010048	Consulta de profissional de nível superior na atenção especializada (exceto médico)	1309	1591	1476	-	4376	60%
301060061	Atendimento Médico de Urgência em Atenção Especializada	825	737	703	-	2265	40%
301100012	Administração de Medicamentos na Atenção Especializada.	1869	1821	1624	-	5314	64%
301060029	Atendimento de Urgência / Observação até 24 h/ Atenção Especializada	261	241	244	-	746	203%
<b>TOTAL</b>		<b>4912</b>	<b>5132</b>	<b>4739</b>	<b>-</b>	<b>14783</b>	<b>59%</b>

FONTE: DATA SUS

\*Sem meta definida

**Tabela 13– Procedimentos Cirúrgicos Ambulatoriais realizados no HEHA**

CÓDIGO	PROCEDIMENTO	Set	Out	Nov	Dez	Total Set/Dez	Cumprimento do POA (%)
401010015	Curativo grau II C/ ou s/ debridamento	3	0	1	-	4	57%
401010040	Eletrocoagulação de lesão cutânea	8	17	3	-	28	120%
401010058	Excisão de lesão e/ou sutura de ferimento da pele anexos emucosa	3	21	11	-	35	181%



**ESTADO DE ALAGOAS**  
**UNIVERSIDADE ESTADUAL DE CIÊNCIAS DA SAÚDE DE ALAGOAS - UNCISAL**  
**Gabinete da Reitoria**

Campus Governador Lamenha Filho - Rua Jorge de Lima, 113 - Trapiche da Barra - Maceió/AL. CEP 57.010-300  
 Fone: (82) 3315-6703 - CNPJ 12.517.793/0001-08

CÓDIGO	PROCEDIMENTO	Set	Out	Nov	Dez	Total Set/Dez	Cumprimento do POA (%)
401010074	Exeresse de tumor de pele e anexos / cisto sebáceo / lipoma	13	31	0	-	44	155%
401010090	Fulguração / cauterização química de lesões cutâneas	0	9	3	-	12	36%
401010120	Retirada de lesão por shaving	3	4	3	-	10	54%
<b>TOTAL</b>		30	82	21	-	133	101%

FONTE: DATASUS

\*Sem meta definida

**Tabela 14 – Procedimentos ambulatoriais com Finalidade Diagnóstica realizados no HEHA**

CÓDIGO	PROCEDIMENTO	Set	Out	Nov	Dez	Total Set/Dez	Cumprimento do POA (%)
201010372	Biopsia de pele e partes moles	3	24	19	-	46	153%
201010631	Punção lombar	3	3	3	-	9	43%
204010144	Radiografia de seios da face (fn + n+lateral+hirtz)	1	3	5	-	9	SMD*
204020034	Radiografia de coluna cervical (pa+lateral+to+obliqua)	0	1	0	-	1	SMD*
204020069	Radiografia de coluna lombo-sacra	2	17	4	-	23	SMD*
204020093	Radiografia de coluna toracica (ap+lateral)	0	6	2	-	8	SMD*
204030153	Radiografia de tórax (pa e perfil)	132	133	126	-	391	SMD*
204030170	Radiografia de tórax (PA/ PERFIL E AP/SNE)	235	280	219	-	734	69%



**ESTADO DE ALAGOAS**  
**UNIVERSIDADE ESTADUAL DE CIÊNCIAS DA SAÚDE DE ALAGOAS - UNCISAL**  
**Gabinete da Reitoria**

Campus Governador Lamenha Filho - Rua Jorge de Lima, 113 - Trapiche da Barra - Maceió/AL. CEP 57.010-300  
 Fone: (82) 3315-6703 - CNPJ 12.517.793/0001-08

<b>CÓDIGO</b>	<b>PROCEDIMENTO</b>	<b>Set</b>	<b>Out</b>	<b>Nov</b>	<b>Dez</b>	<b>Total Set/Dez</b>	<b>Cumpriment o do POA (%)</b>
204040051	Radiografia de braço	0	5	0	-	5	SMD*
204040060	Radiografia de clavícula	0	2	0	-	2	SMD*
204040094	Radiografia de mão	4	9	8	-	21	210%
204040116	Radiografia de escapula/ombro (três posições)	2	5	0	-	7	SMD*
204040124	Radiografia de punho (ap + lateral + oblíqua)	0	5	12	-	17	SMD*
204050138	Radiografia de abdômen simples	0	1	5	-	6	SMD*
204060060	Radiografia de articulação coxo- femoral	7	7	2	-	16	160%
204060087	Radiografia de articulação tibio-társica	0	11	0	-	11	SMD*
204060095	Radiografia de bacia	0	2	0	-	2	SMD*
204060109	Radiografia de calcâneo	0	0	6	-	6	60%
204060125	Radiografia de joelho (ap + lateral)	5	3	5	-	13	20%
204060150	Radiografia de pé / dedos do pé	0	3	3	-	6	60%
204060168	Radiografia de perna	0	2	0	-	2	SMD*
205020038	Ultrassonografia de abdômen superior	6	3	3	-	12	18%
205020046	Ultrassonografia de abdômen total	21	20	32	-	73	22%
205020054	Ultrassonografia de aparelho urinário	2	4	1	-	7	14%
205020097	Ultrassonografia mamaria bilateral	0	2	0	-	2	2%



**ESTADO DE ALAGOAS**  
**UNIVERSIDADE ESTADUAL DE CIÊNCIAS DA SAÚDE DE ALAGOAS - UNCISAL**  
**Gabinete da Reitoria**

Campus Governador Lamenha Filho - Rua Jorge de Lima, 113 - Trapiche da Barra - Maceió/AL. CEP 57.010-300  
 Fone: (82) 3315-6703 - CNPJ 12.517.793/0001-08

CÓDIGO	PROCEDIMENTO	Set	Out	Nov	Dez	Total Set/Dez	Cumprimento do POA (%)
205020127	Ultrassonografia de tireoide	4	2	2	-	8	16%
205020143	Ultrassonografia obstétrica	0	0	2	-	2	6%
209010029	Colonoscopia (coloscopia)	7	0	0	-	7	5%
<b>TOTAL</b>		<b>434</b>	<b>553</b>	<b>459</b>	<b>-</b>	<b>1446</b>	<b>51%</b>

**FONTE:** DATASUS

\*Sem meta definida

**Tabela 15– Procedimentos Clínicos Hospitalares realizados no HEHA**

CÓDIGO	PROCEDIMENTO	Set	Out	Nov	Dez	Total Set/Dez	Cumprimento do POA (%)
301060010	Diagnóstico e/ou atendimento de urgência em clínica pediátrica	0	0	1	-	1	SMD*
303010010	Tratamento de dengue clássica	2	9	1	-	12	360%
303010037	Tratamento de outras doenças bacterianas	0	4	5	-	9	54%
303010045	Tratamento de doenças bacterianas zoonóticas	1	1	4	-	6	60%
303010053	Tratamento de outras doenças devidas a protozoários (b55 a b64)	0	5	9	-	14	175%
303010061	Tratamento de doenças infecciosas e intestinais	0	1	2	-	3	38%
303010088	Tratamento de hanseníase	1	4	0	-	5	250%



**ESTADO DE ALAGOAS**  
**UNIVERSIDADE ESTADUAL DE CIÊNCIAS DA SAÚDE DE ALAGOAS - UNCISAL**  
**Gabinete da Reitoria**

Campus Governador Lamenha Filho - Rua Jorge de Lima, 113 - Trapiche da Barra - Maceió/AL. CEP 57.010-300  
 Fone: (82) 3315-6703 - CNPJ 12.517.793/0001-08

<b>CÓDIGO</b>	<b>PROCEDIMENTO</b>	<b>Set</b>	<b>Out</b>	<b>Nov</b>	<b>Dez</b>	<b>Total Set/Dez</b>	<b>Cumprimen to do POA (%)</b>
303010118	Tratamento de hepatites virais	0	1	1	-	2	200%
303010126	Tratamento de infecções de transmissão predominantemente sexual (A50 A A64)	0	0	2	-	2	200%
303010142	Tratamento de infecções virais do sistema nervoso central	1	0	0	-	1	100%
303010169	Tratamento de micoses (b35 a b49)	0	1	0	-	1	60%
303010215	Tratamento de tuberculose (a15 a a19)	11	22	31	-	64	89%
303010223	Tratamento de de infecção pelo coronavírus - COVID 19	2	10	0	-	12	SMD*
303040262	Tratamento de polineuropatias	0	0	1	-	1	100%
303040297	Tratamento de processo toxi-infeccioso do cérebro ou da medula espinhal	2	10	2	-	14	140%
303070072	Tratamento de doenças do fígado	0	0	1	-	1	30%
303080043	Tratamento de afecções bolhosas	0	0	1	-	1	100%
303080060	Tratamento de estafilococcias	3	3	3	-	9	90%
303080078	Tratamento de estreptococcias	3	2	0	-	5	125%



**ESTADO DE ALAGOAS**  
**UNIVERSIDADE ESTADUAL DE CIÊNCIAS DA SAÚDE DE ALAGOAS - UNCISAL**  
**Gabinete da Reitoria**

Campus Governador Lamenha Filho - Rua Jorge de Lima, 113 - Trapiche da Barra - Maceió/AL. CEP 57.010-300  
 Fone: (82) 3315-6703 - CNPJ 12.517.793/0001-08

CÓDIGO	PROCEDIMENTO	Set	Out	Nov	Dez	Total Set/Dez	Cumprimento do POA (%)
303080094	Tratamento de outras afecções da pele e do tecido subcutâneo	1	0	1	-	2	SMD*
303140151	Tratamento de pneumonias ou influenza (gripe)	2	1	3	-	6	24%
303150050	Tratamento de outras doenças do aparelho urinário	0	0	1	-	1	100%
303180013	Tratamento de afecções associadas ao hiv/aids	29	40	56	-	125	132%
308020022	Tratamento de efeitos do contato c/ animais e plantas venenosos	4	23	13	-	40	200%
<b>Total</b>		<b>62</b>	<b>137</b>	<b>138</b>	<b>-</b>	<b>337</b>	<b>105%</b>

**FONTE: DATASUS**

\*Sem meta definida

**Tabela 16 - Cobertura Vacinal realizadas no HEHA**

PROCEDIMENTOS	Set	Out	Nov	Dez	Total Set/Dez
Atendimentos de Vacinação	640	586	598	536	<b>2360</b>

**FONTE: SAME/HEHA**





**ESTADO DE ALAGOAS**  
**UNIVERSIDADE ESTADUAL DE CIÊNCIAS DA SAÚDE DE ALAGOAS - UNCISAL**  
**Gabinete da Reitoria**

Campus Governador Lamenha Filho - Rua Jorge de Lima, 113 - Trapiche da Barra - Maceió/AL. CEP 57.010-300  
Fone: (82) 3315-6703 - CNPJ 12.517.793/0001-08

**Tabela 17 – Faturamento do HEHA no quadrimestre**

<b>PROCEDIMENTOS</b>	<b>VALOR PREVISTO</b>	<b>VALOR FATURADO</b>	<b>Cumprimento do POA (%)</b>
<b>AMBULATORIAIS</b>	R\$ 186.344,98	R\$ 80.148,36	<b>35%</b>
<b>HOSPITALARES</b>	R\$ 514.980,32	R\$ 470.394,85	<b>56%</b>
<b>TOTAL GERAL</b>	<b>R\$ 701.325,30</b>	<b>R\$ 470.394,85</b>	<b>62%</b>

**FONTE: DATASUS**



**ESTADO DE ALAGOAS**  
**UNIVERSIDADE ESTADUAL DE CIÊNCIAS DA SAÚDE DE ALAGOAS - UNCISAL**  
**Gabinete da Reitoria**

Campus Governador Lamenha Filho - Rua Jorge de Lima, 113 - Trapiche da Barra - Maceió/AL. CEP 57.010-300  
 Fone: (82) 3315-6703 - CNPJ 12.517.793/0001-08

**4.3. MATERNIDADE ESCOLA SANTA MÔNICA (MESM)**

**Procedimentos Ambulatoriais**

**Tabela 18 – Ações de promoção e prevenção em saúde realizadas na MESM**

CÓDIGO	PROCEDIMENTO	Set	Out	Nov	Dez	Total Set/Dez	Cumprimento do POA (%)
101040032	Coleta externa de leite materno (por doadora)	0	122	130	-	252	24%
101040040	Pasteurização do leite humano (cada 5 litros)	1	4	3	-	8	42%
<b>TOTAL</b>		<b>1</b>	<b>126</b>	<b>133</b>	<b>-</b>	<b>260</b>	<b>22%</b>

FONTE: DATASUS

**Tabela 19 – Procedimentos com finalidade diagnóstica realizados na MESM**

CÓDIGO	PROCEDIMENTO	Set	Out	Nov	Dez	Total Set/Dez	Cumprimento do POA (%)
202110060	Dosagem de fenilalanina TSH ou T4 e detecção da variante de hemoglobina	3795	3392	3446	-	10633	86%
202110079	Dosagem de tripsina imunorreativa	3795	3392	3446	-	10633	86%
202110095	Dosagem de 17 hidroxiprogestero em papel de filtro	3795	3392	3446	-	10633	86%
202110109	Dosagem de atividade da biotinidade em amostras de sangue em papel de filtro	3795	3392	3446	-	10633	86%
211020036	Eletrocardiograma	15	0	5	-	20	12%
211040029	Colposcopia	3	9	9	-	21	32%



**ESTADO DE ALAGOAS**  
**UNIVERSIDADE ESTADUAL DE CIÊNCIAS DA SAÚDE DE ALAGOAS - UNCISAL**  
**Gabinete da Reitoria**

Campus Governador Lamenha Filho - Rua Jorge de Lima, 113 - Trapiche da Barra - Maceió/AL. CEP 57.010-300  
Fone: (82) 3315-6703 - CNPJ 12.517.793/0001-08

<b>CÓDIGO</b>	<b>PROCEDIMENTO</b>	<b>Set</b>	<b>Out</b>	<b>Nov</b>	<b>Dez</b>	<b>Total Set/Dez</b>	<b>Cumprimento do POA (%)</b>
211040061	Tococardiografia ante-parto	20	20	40	-	80	160%
214010040	Teste rápido para detecção de HIV na gestante ou pai/parceiro	3	0	0	-	3	SMD*
214010058	Teste rápido para detecção de infecção pelo HIV	5	0	0	-	5	SMD*
214010074	Teste rápido para sífilis	5	0	0	-	5	SMD*
214010082	Teste rápido para sífilis na gestante ou pai/parceiro	2	0	0	-	2	SMD*
214010090	Teste rápido para detecção de hepatite C	6	0	0	-	6	SMD*
214010104	Teste rápido para detecção de infecção pelo HBV	7	0	0	-	7	SMD*
<b>TOTAL</b>		<b>15246</b>	<b>13597</b>	<b>13838</b>	-	<b>42681</b>	<b>85%</b>

**FONTE:** DATASUS

\*Sem meta definida.



**ESTADO DE ALAGOAS**  
**UNIVERSIDADE ESTADUAL DE CIÊNCIAS DA SAÚDE DE ALAGOAS - UNCISAL**  
**Gabinete da Reitoria**

Campus Governador Lamenha Filho - Rua Jorge de Lima, 113 - Trapiche da Barra - Maceió/AL. CEP 57.010-300  
 Fone: (82) 3315-6703 - CNPJ 12.517.793/0001-08

**Tabela 20 – Procedimentos Clínicos realizados na MESM**

CÓDIGO	PROCEDIMENTO	Set	Out	Nov	Dez	Total Set/Dez	Cumprimento do POA (%)
301010048	Consulta de profissionais de nível superior na atenção especializada	14	11	6	-	31	4%
301010056	Consulta médica em saúde do trabalhador	28	0	18	-	46	SMD*
301010072	Consulta médica em atenção especializada	634	578	387	-	1599	26%
301060061	Atendimento de urgência em atenção especializada	131	159	143	-	433	26%
301080178	Atendimento individual em psicoterapia	7	14	5	-	26	14%
301100012	Administração de medicamentos na atenção especializada por	56	75	66	-	197	73%
<b>TOTAL</b>		870	837	625	-	2332	25%

FONTES: DATASUS

\*Sem meta definida

**Procedimentos Hospitalares**

**Tabela 21 - Procedimentos Cirúrgicos realizados na MESM**

CÓDIGO	PROCEDIMENTO	Set	Out	Nov	Dez	Total Set/Dez	Cumprimento do POA (%)
401020100	Extirpação E Supressão De Lesão De Pele E De Tecido Celular Subcutâneo	0	1	1	-	2	60%
404010377	Traqueostomia	1	0	0	-	2	150%



**ESTADO DE ALAGOAS**  
**UNIVERSIDADE ESTADUAL DE CIÊNCIAS DA SAÚDE DE ALAGOAS - UNCISAL**  
**Gabinete da Reitoria**

Campus Governador Lamenha Filho - Rua Jorge de Lima, 113 - Trapiche da Barra - Maceió/AL. CEP 57.010-300  
 Fone: (82) 3315-6703 - CNPJ 12.517.793/0001-08

405030193	Pan-Fotocoagulação De Retina A Laser	2	1	1	-	1	100%
407010084	Esofagoplastia / Gastroplastia	1	1	1	-	3	900%
407010211	Gastrotomia	2	1	1	-	4	120%
407020179	Enterectomia	1	0	0	-	1	50%
407020462	TTO Cirúrgico De Má Reotação Intestinal	1	0	0	-	1	100%
407040056	Hernioplastia Diafragmática (Via Torácica)	0	1	1	-	2	600%
407040161	Laparotomia Exploradora	1	0	0	-	1	12%
407040242	Ressutura De Parede Abdominal (Por Deiscencia Total / Evisceracao)	3	0	0	-	3	60%
409060127	Histerectomia Subtotal	0	1	1	-	2	200%
409060135	Histerectomia Total	1	2	2	-	5	SMD*
409060186	Laqueadura Tubaria	0	1	1	-	2	200%
409060216	Ooforectomia / Ooforoplastia	0	1	1	-	2	600%
410010014	Drenagem De Abscesso De Mama	0	1	1	-	2	300%
<b>Total</b>		<b>15</b>	<b>11</b>	<b>11</b>	<b>-</b>	<b>37</b>	<b>71%</b>

**FONTE:** DATASUS

\*Sem meta definida



**ESTADO DE ALAGOAS**  
**UNIVERSIDADE ESTADUAL DE CIÊNCIAS DA SAÚDE DE ALAGOAS - UNCISAL**  
**Gabinete da Reitoria**

Campus Governador Lamenha Filho - Rua Jorge de Lima, 113 - Trapiche da Barra - Maceió/AL. CEP 57.010-300  
 Fone: (82) 3315-6703 - CNPJ 12.517.793/0001-08

**Tabela 22 – Procedimentos Obstétricos realizados na MESM**

<b>CÓDIGO</b>	<b>PROCEDIMENTO</b>	<b>Set</b>	<b>Out</b>	<b>Nov</b>	<b>Dez</b>	<b>Total Set/Dez</b>	<b>Cumprimento do POA (%)</b>
303100010	TTO De Complicações Relacionadas Predominantemente Ao Puerperio	2	1	1	-	4	6%
303100036	TTO De Edema, Proteinuria E Transt. Hipert. Na Grav. Parto E Puerpério	2	3	4	-	9	7%
303100044	TTO De Intercorrências Clinicas Na Gravidez	29	9	24	-	62	28%
310010039	Parto Normal	6	10	5	-	21	SMD*
310010047	Parto Normal Em Gestação De Alto Risco	22	15	14	-	51	33%
411010026	Parto Cesariano Em Gestação De Alto Risco	56	55	44	-	155	39%
411010077	Sutura De Lacerações De Trajeto Pélvico (No Parto Antes Da Admissão)	1	0	0	-	1	100%
411020013	Curetagem Pós-Abortamento / Puerperal	2	5	6	-	13	41%
411020030	Histerectomia Puerperal	0	1	1	-	2	150%
<b>TOTAL</b>		120	99	99	-	318	31%

**FONTE:** DATASUS

\*Sem meta definida



**ESTADO DE ALAGOAS**  
**UNIVERSIDADE ESTADUAL DE CIÊNCIAS DA SAÚDE DE ALAGOAS - UNCISAL**  
**Gabinete da Reitoria**

Campus Governador Lamenha Filho - Rua Jorge de Lima, 113 - Trapiche da Barra - Maceió/AL. CEP 57.010-300  
 Fone: (82) 3315-6703 - CNPJ 12.517.793/0001-08

**Tabela 23 – Procedimento de Clínica Médica realizados na MESM**

CÓDIGO	PROCEDIMENTO	Set	Out	Nov	Dez	Total Set/Dez	Cumprimento do POA (%)
303010037	TTO De Outras Doenças Bacterianas (A31 A A49)	4	8	3	-	15	28%
303010126	TTO De Infecções De Transmissão Predominantemente Sexual (A50 A A64)	2	0	1	-	3	30%
303030038	Tratamento de diabetes mellitus	2	3	2	-	7	SMD*
303060107	Tratamento de crise hipertensiva	2	8	1	-	11	SMD*
303110040	TTO De Malformações Congênitas Do Aparelho Circulatório	0	1	0	-	1	25%
303150050	TTO De Outras Doenças Do Aparelho Urinário	1	2	1	-	4	300%
308040015	TTO De Complicações De Procedimentos Cirúrgicos Ou Clínicos	1	0	0	-	1	100%
<b>TOTAL</b>		12	22	8	-	42	44%

FONTE: DATASUS

\*Sem meta definida.

**Tabela 24 – Procedimentos de Pediatria realizados na MESM**

CÓDIGO	PROCEDIMENTO	Set	Out	Nov	Dez	Total Set/Dez	Cumprimento do POA (%)
303160020	TTO De Infecções Específicas Do Período Perinatal	0	2	0	-	2	20%
303160039	TTO De Outros Transtornos Originados No Período Perinatal	3	8	9	-	20	16%



**ESTADO DE ALAGOAS**  
**UNIVERSIDADE ESTADUAL DE CIÊNCIAS DA SAÚDE DE ALAGOAS - UNCISAL**  
**Gabinete da Reitoria**

Campus Governador Lamenha Filho - Rua Jorge de Lima, 113 - Trapiche da Barra - Maceió/AL. CEP 57.010-300  
 Fone: (82) 3315-6703 - CNPJ 12.517.793/0001-08

CÓDIGO	PROCEDIMENTO	Set	Out	Nov	Dez	Total Set/Dez	Cumprimento do POA (%)
303160047	TTO De Transt. Hemorrágicos E Hemato. Do Feto E Do Recém-Nascido	1	2	5	-	8	37%
303160055	TTO De Transt. Relacion. C/ A Duração Da GestaçãO E C/ O Cresc. Fetal	0	12	4	-	16	11%
303160063	TTO De Transt. Respirato. E Cardiovasculares Espec. Do Período Neon.	38	33	31	-	102	46%
305020013	Tratamento da pielonefrite	0	1	0	-	1	SMD*
<b>TOTAL</b>		<b>42</b>	<b>58</b>	<b>49</b>	<b>-</b>	<b>149</b>	<b>28%</b>

FONTE: DATASUS

\*Sem meta definida.

**Tabela 25– Faturamento da MESM no quadrimestre**

PROCEDIMENTOS	VALOR PREVISTO	VALOR FATURADO	Cumprimento do POA (%)
Hospitalares	R\$ 2.895.433,84	R\$ 1.201.403,29	41%
Ambulatoriais	R\$ 604.397,44	R\$ 447.022,07	74%
<b>TOTAL GERAL</b>	<b>R\$ 3.499.831,28</b>	<b>R\$ 1.648.425,36</b>	<b>47%</b>

FONTE: DATASUS





**ESTADO DE ALAGOAS**  
**UNIVERSIDADE ESTADUAL DE CIÊNCIAS DA SAÚDE DE ALAGOAS - UNCISAL**  
**Gabinete da Reitoria**

Campus Governador Lamenha Filho - Rua Jorge de Lima, 113 - Trapiche da Barra - Maceió/AL. CEP 57.010-300  
 Fone: (82) 3315-6703 - CNPJ 12.517.793/0001-08

**4.4. CENTRO DE PATOLOGIA E MEDICINA LABORATORIAL(CPML)**

**Tabela 26 - Procedimentos de baixa complexidade realizados no CPML**

<b>CÓDIGO</b>	<b>PROCEDIMENTO</b>	<b>Set</b>	<b>Out</b>	<b>Nov</b>	<b>Dez</b>	<b>Total Set/Dez</b>	<b>Cumprimento do POA (%)</b>
202010120	Dosagem de Acido Úrico	813	865	761	-	<b>2439</b>	<b>91%</b>
202010180	Dosagem de Amilase	1004	951	936	-	<b>2891</b>	<b>96%</b>
202030636	Pesquisa de Antígeno Vírus Hepatite B (Anti - HBS)	26	30	31	-	<b>87</b>	<b>29%</b>
202030784	Pesq.Anticorp. IGG c/Antig.central (Hepatite B)	14	10	12	-	<b>36</b>	<b>19%</b>
202080013	Antibiograma	785	866	739	-	<b>2390</b>	<b>81%</b>
202030474	Pesquisa de Antiestreptolisina O -ASLO	2	7	4	-	<b>13</b>	<b>30%</b>
202080072	Bacteroscopia - Gram	45	51	54	-	<b>150</b>	<b>82%</b>
202060217	Dosagem Gonadotrofina Humana (HCG - Beta HCG)	113	122	97	-	<b>332</b>	<b>74%</b>
202010201	Dosagem de Bilirrubinas Totais e Frações	1579	1810	1598	-	<b>4987</b>	<b>100%</b>
202010210	Dosagem de Cálcio	7126	6662	5472	-	<b>19260</b>	<b>107%</b>
202030776	Pesquisa de Anticorpos IGG Trypanossoma Cruzi	1	1	1	-	<b>3</b>	<b>4%</b>
202030741	Pesquisa de Anticorpos IGG Anticitomegalovirus	14	18	9	-	<b>41</b>	<b>41%</b>
202030857	Pesquisa de Anticorpos IGM Anticitomegalovirus	14	18	9	-	<b>41</b>	<b>41%</b>
202030873	Pesquisa de anticorpos IGM Antitoxoplasma	36	48	39	-	<b>123</b>	<b>SMD*</b>
202090060	Contagem Global de Células Liquor	51	52	54	-	<b>157</b>	<b>93%</b>
202010333	Dosagem de Cretinofosfoquinase - Fração MB	1321	1337	1201	-	<b>3859</b>	<b>100%</b>



**ESTADO DE ALAGOAS**  
**UNIVERSIDADE ESTADUAL DE CIÊNCIAS DA SAÚDE DE ALAGOAS - UNCISAL**  
**Gabinete da Reitoria**

Campus Governador Lamenha Filho - Rua Jorge de Lima, 113 - Trapiche da Barra - Maceió/AL. CEP 57.010-300  
Fone: (82) 3315-6703 - CNPJ 12.517.793/0001-08

<b>CÓDIGO</b>	<b>PROCEDIMENTO</b>	<b>Set</b>	<b>Out</b>	<b>Nov</b>	<b>Dez</b>	<b>Total Set/Dez</b>	<b>Cumprimento do POA (%)</b>
202010260	Dosagem de Cloreto	14	10	9	-	<b>33</b>	<b>58%</b>
202020096	Determinação de Tempo de Sangramento - Duke	379	457	401	-	<b>1237</b>	<b>62%</b>
202020070	Determinação de Tempo de Coagulação	379	457	401	-	<b>1237</b>	<b>62%</b>
202020509	Prova do Laço	379	457	401	-	<b>1237</b>	<b>62%</b>
202020495	Prova de Retração de Coagulo	379	457	401	-	<b>1237</b>	<b>62%</b>
202010295	Dosagem de Colesterol Total	1113	0	3255	-	<b>4368</b>	<b>77%</b>
202020037	Contagem de Reticulocitos	54	59	26	-	<b>139</b>	<b>695%</b>
202010317	Dosagem de Creatinina	8654	9025	8224	-	<b>25903</b>	<b>118%</b>
202010325	Dosagem de Cretinofosfoquinase - CPK	1621	1580	1503	-	<b>4704</b>	<b>125%</b>
202080080	Cultura de Bactéria p/Identificação	517	610	487	-	<b>1614</b>	<b>65%</b>
202080137	Cultura p/Identificação de Fungos	53	58	47	-	<b>158</b>	<b>92%</b>
202050017	Análise de Caract. Físicos, Elementos e Sedi. na Urina	1766	2001	1882	-	<b>5649</b>	<b>61%</b>
202020363	Eritrograma	14	10	4	-	<b>28</b>	<b>70%</b>
202060160	Dosagem de Estradiol	11	23	19	-	<b>53</b>	<b>42%</b>



**ESTADO DE ALAGOAS**  
**UNIVERSIDADE ESTADUAL DE CIÊNCIAS DA SAÚDE DE ALAGOAS - UNCISAL**  
**Gabinete da Reitoria**

Campus Governador Lamenha Filho - Rua Jorge de Lima, 113 - Trapiche da Barra - Maceió/AL. CEP 57.010-300  
 Fone: (82) 3315-6703 - CNPJ 12.517.793/0001-08

<b>CÓDIGO</b>	<b>PROCEDIMENTO</b>	<b>Set</b>	<b>Out</b>	<b>Nov</b>	<b>Dez</b>	<b>Total Set/Dez</b>	<b>Cumprimento do POA (%)</b>
202010392	Dosagem de Ferro Sérico	72	55	76	-	<b>203</b>	<b>29%</b>
202010422	Dosagem de Fosfatase Alcalina	1436	1371	1364	-	<b>4171</b>	<b>100%</b>
202010430	Dosagem de Fósforo	204	155	113	-	<b>472</b>	<b>135%</b>
202060233	Dosagem de Hormônio de Folículo Estimulante - FSH	30	39	31	-	<b>100</b>	<b>43%</b>
202010465	Dosagem de Gama - Glutamil - Transferase (Gama GT)	739	712	605	-	<b>2056</b>	<b>71%</b>
202010473	Dosagem de Glicose	6134	5795	4884	-	<b>16813</b>	<b>92%</b>
202010279	Dosagem de Colesterol HDL	979	1016	903	-	<b>2898</b>	<b>62%</b>
202030970	Pesq. de Antígeno do Vírus da Hepatite B (HBSAG)	305	330	291	-	<b>926</b>	<b>71%</b>
202080153	Hemocultura	394	363	343	-	<b>1100</b>	<b>84%</b>
202010503	Dosagem de Hemoglobina Glicolisada	57	50	102	-	<b>209</b>	<b>32%</b>
202020380	Hemograma Completo	10027	10635	9567	-	<b>30229</b>	<b>93%</b>
202030300	Pesquisa de Anti HIV-1 + HIV-2 (Elisa)	106	165	178	-	<b>449</b>	<b>58%</b>
202010368	Dosagem Desidrogenase - Lática	1317	1118	957	-	<b>3392</b>	<b>158%</b>
202010384	Dosagem de Ferritina	303	217	208	-	<b>728</b>	<b>SMD*</b>



**ESTADO DE ALAGOAS**  
**UNIVERSIDADE ESTADUAL DE CIÊNCIAS DA SAÚDE DE ALAGOAS - UNCISAL**  
**Gabinete da Reitoria**

Campus Governador Lamenha Filho - Rua Jorge de Lima, 113 - Trapiche da Barra - Maceió/AL. CEP 57.010-300  
Fone: (82) 3315-6703 - CNPJ 12.517.793/0001-08

<b>CÓDIGO</b>	<b>PROCEDIMENTO</b>	<b>Set</b>	<b>Out</b>	<b>Nov</b>	<b>Dez</b>	<b>Total Set/Dez</b>	<b>Cumprimento do POA (%)</b>
202090302	Prova do Latex / Pesquisa do Fator Reumatoide	2	4	0	-	6	7%
202010287	Dosagem de Colesterol LDL	955	967	891	-	2813	65%
202060241	Dosagem de Hormônio Luteinizante - LH	13	22	20	-	55	35%
202010554	Dosagem de Lipase	435	436	413	-	1284	93%
202010562	Dosagem de Magnésio	4478	4031	3453	-	11962	132%
202030202	Dosagem de Proteína C Reativa	6109	6123	5676	-	17908	200%
202080048	Baciloscopia Direta p/Baar	55	50	50	-	155	66%
202020029	Contagem de Plaquetas	10024	10634	9566	-	30224	110%
202010600	Dosagem de Potássio	8088	8362	7621	-	24071	129%
202060292	Dosagem de Progesterona	11	23	19	-	53	62%
202060306	Dosagem de Prolactina	37	23	29	-	89	45%
202060349	Dosagem de testosterona	13	18	14	-	45	54%
202010619	Dosagem de Proteínas Totais	100	128	104	-	332	66%
202010627	Dosagem de Proteínas Totais e Frações	1938	2059	1824	-	5821	109%



**ESTADO DE ALAGOAS**  
**UNIVERSIDADE ESTADUAL DE CIÊNCIAS DA SAÚDE DE ALAGOAS - UNCISAL**  
**Gabinete da Reitoria**

Campus Governador Lamenha Filho - Rua Jorge de Lima, 113 - Trapiche da Barra - Maceió/AL. CEP 57.010-300  
 Fone: (82) 3315-6703 - CNPJ 12.517.793/0001-08

<b>CÓDIGO</b>	<b>PROCEDIMENTO</b>	<b>Set</b>	<b>Out</b>	<b>Nov</b>	<b>Dez</b>	<b>Total Set/Dez</b>	<b>Cumprimento do POA (%)</b>
202050114	Dosagem de Proteínas (Urina - 24 horas)	28	19	9	-	56	54%
202030105	Dosagem de Antígeno de Prostático Específico - PSA	54	100	94	-	248	29%
202031110	Teste de VDRL p/ Detecção de Sífilis	512	579	572	-	1663	102%
202030814	Pesquisa de Anticorpos IGG Contra o Vírus da Rubéola	32	44	33	-	109	44%
202030920	Pesquisa de Anticorpos IGM Contra o Vírus da Rubéola	33	44	29	-	106	42%
202010635	Dosagem de Sódio	8081	8372	7614	-	24067	144%
202060390	Dosagem de Triiodotironina - T3	68	74	78	-	220	52%
202060373	Dosagem de Tiroxina - T4	44	59	54	-	157	46%
202060381	Dosagem de Tiroxina Livre - T4 Livre	137	125	153	-	415	48%
202020134	Deter.de Tempo de Tromboplastina Parcial Ativada	690	674	495	-	1859	2231%
202020142	Deter. de Tempo e Atividade da Protrombina - TAP	883	966	751	-	2600	1500%
202010759	Teste de Tolerância a Insulina - Hipoglicemiantes Oraís	1	2	0	-	3	7%
202030768	Pesquisa de Anticorpos IGG Antitoxoplasma	36	48	39	-	123	45%
202010643	Dosagem de Transaminase - TGO	4285	4283	3839	-	12407	109%



**ESTADO DE ALAGOAS**  
**UNIVERSIDADE ESTADUAL DE CIÊNCIAS DA SAÚDE DE ALAGOAS - UNCISAL**  
**Gabinete da Reitoria**

Campus Governador Lamenha Filho - Rua Jorge de Lima, 113 - Trapiche da Barra - Maceió/AL. CEP 57.010-300  
 Fone: (82) 3315-6703 - CNPJ 12.517.793/0001-08

CÓDIGO	PROCEDIMENTO	Set	Out	Nov	Dez	Total Set/Dez	Cumprimento do POA (%)
202010651	Dosagem de Transaminase - TGP	4286	4286	3832	-	12404	113%
202010678	Dosagem de Triglicerídeos	1166	1201	1040	-	3407	70%
202060250	Dosagem de Hormônio Tiroestimulante - TSH	182	198	204	-	584	37%
202010694	Dosagem de Ureia	8169	9000	8174	-	25343	117%
202020150	Deter. de Velocidade Hemossedimentação - VHS	11	22	18	-	51	27%
202031187	Teste de Coombs Direto / Indireto	170	274	245	-	689	148%
202120082	Pesquisa de Fator RH	564	633	605	-	1802	120%
202120023	Grupo Sanguíneo	564	634	609	-	1807	120%
<b>TOTAL</b>		<b>112634</b>	<b>114590</b>	<b>105866</b>	-	<b>333090</b>	<b>107%</b>

FONTE: DATASUS

\*Sem meta definida.

**Tabela 27 – Procedimentos de média complexidade realizados no CPML**

CÓDIGO	PROCEDIMENTO	Set	Out	Nov	Dez	Total Set/Dez	Cumprimento do POA (%)
203020030	Anatomo-Patológico P/ Cong. - Peça Cirúrgica	98	100	107	-	305	610%
201010372	Biopsia de pele e partes moles	2	0	0	-	2	SMD*



**ESTADO DE ALAGOAS**  
**UNIVERSIDADE ESTADUAL DE CIÊNCIAS DA SAÚDE DE ALAGOAS - UNCISAL**  
**Gabinete da Reitoria**

Campus Governador Lamenha Filho - Rua Jorge de Lima, 113 - Trapiche da Barra - Maceió/AL. CEP 57.010-300  
 Fone: (82) 3315-6703 - CNPJ 12.517.793/0001-08

CÓDIGO	PROCEDIMENTO	Set	Out	Nov	Dez	Total Set/Dez	Cumprimento do POA (%)
201010402	Biopsia de pleura (por aspiração/agulha/pleuroscopia)	2	0	0	-	2	SMD*
201010470	Biopsia de tireoide ou paratireoide-PAASF	0	0	2	-	2	SMD*
201010585	Punção aspirativa por agulha fina	2	0	2	-	4	600%
<b>TOTAL</b>		<b>104</b>	<b>100</b>	<b>111</b>	<b>-</b>	<b>315</b>	<b>583%</b>

FONTE: DATASUS

**Tabela 28– Faturamento do CPML no quadrimestre**

PROCEDIMENTOS	VALOR PREVISTO	VALOR FATURADO	Cumprimento do POA (%)
Baixa Complexidade	R\$ 910.729,16	R\$ 887.287,81	97%
Alta Complexidade	R\$ 1.245,40	R\$ 7.452,96	598%
<b>TOTAL GERAL</b>	<b>R\$ 911.974,56*</b>	<b>R\$ 894.740,77</b>	<b>98%</b>

\*Valor limite estabelecido pela SESAU.



**ESTADO DE ALAGOAS**  
**UNIVERSIDADE ESTADUAL DE CIÊNCIAS DA SAÚDE DE ALAGOAS - UNCISAL**  
**Gabinete da Reitoria**

Campus Governador Lamenha Filho - Rua Jorge de Lima, 113 - Trapiche da Barra - Maceió/AL. CEP 57.010-300  
 Fone: (82) 3315-6703 - CNPJ 12.517.793/0001-08

**4.5. CENTRO ESPECIALIZADO EM REABILITAÇÃO III (CER III)**

**Tabela 29– Procedimentos ambulatoriais MAC (OPMs e procedimentos fora da Portaria nº 790/2014) realizados no CER**

CÓDIGO	PROCEDIMENTO	Set	Out	Nov	Dez	Total Set/Dez	Cumprimento do POA (%)
701030127	AASI tipo A	0	0	4	-	4	2%
701030135	AASI tipo B	0	0	58	-	58	95%
701030143	AASI tipo C	0	0	22	-	22	53%
701030321	Sistema de frequência modulada pessoal	0	0	1	-	1	SMD*
701030151	Molde auricular (reposição)	0	0	80	-	80	190%
101010028	Orientação de grupo na atenção especializada	28	41	13	-	82	189%
<b>TOTAL</b>		<b>28</b>	<b>41</b>	<b>178</b>	<b>-</b>	<b>247</b>	<b>22%</b>

FONTE: DATASUS

**Tabela 30 – Procedimentos cobertos pela Portaria nº 790/2014 realizados no CER**

CÓDIGO	PROCEDIMENTO	Set	Out	Nov	Dez	Total Set/Dez
301070032	Acompanhamento de paciente para adaptação de AASI	0	0	93	-	93
301070040	Acompanhamento neuropsicológico de paciente em reabilitação	34	43	63	-	140





**ESTADO DE ALAGOAS**  
**UNIVERSIDADE ESTADUAL DE CIÊNCIAS DA SAÚDE DE ALAGOAS - UNCISAL**  
**Gabinete da Reitoria**

Campus Governador Lamenha Filho - Rua Jorge de Lima, 113 - Trapiche da Barra - Maceió/AL. CEP 57.010-300  
 Fone: (82) 3315-6703 - CNPJ 12.517.793/0001-08

<b>CÓDIGO</b>	<b>PROCEDIMENTO</b>	<b>Set</b>	<b>Out</b>	<b>Nov</b>	<b>Dez</b>	<b>Total Set/Dez</b>
302040021	Atendimento Fisioterapêutico em Paciente s/ Transtorno Respiratório	0	0	24	-	<b>24</b>
302060049	Atendimento Fisioterapêutico em Pacientes c/ Comprometimento cognitivo	40	42	77	-	<b>159</b>
302060014	Atendimento Fisioterapêutico em Pacientes c/ Distúrbios Neurológicos	1	0	8	-	<b>9</b>
302060022	Atendimento Fisioterapêutico em Pacientes c/ Distúrbios Neurológicos	22	23	70	-	<b>115</b>
302060057	Atendimento Fisioterapêutico em paciente no pré/pós-operatório em neurocirurgia	0	0	11	-	<b>11</b>
303190019	Tratamento em Reabilitação	0	0	4	-	<b>4</b>
302050019	Atendimento Fisioterapêutico em Pacientes no Pré e Pós-operatório	0	0	11	-	<b>11</b>
302050027	Atendimento Fisioterapêutico nas Alterações Motoras	230	204	371	-	<b>805</b>
302060030	Atendimento Fisioterapêutico nas Desordens do Desenvolvimento	60	52	109	-	<b>221</b>
301070075	Atendimento/acomp. de paciente em reabilitação do DNPM	25	21	52	-	<b>98</b>



**ESTADO DE ALAGOAS**  
**UNIVERSIDADE ESTADUAL DE CIÊNCIAS DA SAÚDE DE ALAGOAS - UNCISAL**  
**Gabinete da Reitoria**

Campus Governador Lamenha Filho - Rua Jorge de Lima, 113 - Trapiche da Barra - Maceió/AL. CEP 57.010-300  
Fone: (82) 3315-6703 - CNPJ 12.517.793/0001-08

<b>CÓDIGO</b>	<b>PROCEDIMENTO</b>	<b>Set</b>	<b>Out</b>	<b>Nov</b>	<b>Dez</b>	<b>Total Set/Dez</b>
301070067	Atendimento/acomp. em reabilitação nas múltiplas deficiências	31	65	64	-	<b>160</b>
301070105	Atendimento/acomp. intensivo de paciente em reabilitação física	25	28	48	-	<b>101</b>
211070041	Audiometria tonal limiar	0	0	148	-	<b>148</b>
211070050	Avaliação auditiva comportamental	1	0	0	-	<b>1</b>
211030040	Avaliação de Função e Mecânica Respiratória	0	0	1	-	<b>1</b>
211070076	Avaliação de linguagem oral	2	0	0	-	<b>2</b>
211070084	Avaliação miofuncional do sistema estomatognático	4	6	0	-	<b>10</b>
211070092	Avaliação para diagnóstico de deficiência auditiva	0	0	143	-	<b>143</b>
211070114	Avaliação vocal	2	2	1	-	<b>5</b>
301010048	Consulta de profissionais de nível superior na atenção especializada	551	505	780	-	<b>1836</b>
301010072	Consulta médica na atenção especializada	330	401	438	-	<b>1169</b>



**ESTADO DE ALAGOAS**  
**UNIVERSIDADE ESTADUAL DE CIÊNCIAS DA SAÚDE DE ALAGOAS - UNCISAL**  
**Gabinete da Reitoria**

Campus Governador Lamenha Filho - Rua Jorge de Lima, 113 - Trapiche da Barra - Maceió/AL. CEP 57.010-300  
 Fone: (82) 3315-6703 - CNPJ 12.517.793/0001-08

<b>CÓDIGO</b>	<b>PROCEDIMENTO</b>	<b>Set</b>	<b>Out</b>	<b>Nov</b>	<b>Dez</b>	<b>Total Set/Dez</b>
211070157	Estudo das Emissões otoacústicas	23	51	15	-	<b>89</b>
211060100	Fundoscopia	62	83	107	-	<b>252</b>
211070203	Imitanciometria	0	0	94	-	<b>94</b>
211070211	Logaudiometria	0	0	137	-	<b>137</b>
211060127	Mapeamento de retina com gráfico	29	29	18	-	<b>76</b>
211060232	Teste ortóptico	22	15	11	-	<b>48</b>
211070262	Potencial evocado auditivo de curta, média e longa latência	3	1	0	-	<b>4</b>
211070297	Reavaliação diagnóstica de deficiência auditiva para maiores de 3 anos de idade	0	0	10	-	<b>10</b>
211070300	Reavaliação diagnóstica de deficiência auditiva para menores de 3 anos de idade	0	0	1	-	<b>1</b>
404010270	Remoção de cerúmen de conduto auditivo externo uni/ bilateral	13	25	13	-	<b>51</b>
211070319	Seleção e verificação do benefício do AASI	0	0	47	-	<b>47</b>



**ESTADO DE ALAGOAS**  
**UNIVERSIDADE ESTADUAL DE CIÊNCIAS DA SAÚDE DE ALAGOAS - UNCISAL**  
**Gabinete da Reitoria**

Campus Governador Lamenha Filho - Rua Jorge de Lima, 113 - Trapiche da Barra - Maceió/AL. CEP 57.010-300  
 Fone: (82) 3315-6703 - CNPJ 12.517.793/0001-08

<b>CÓDIGO</b>	<b>PROCEDIMENTO</b>	<b>Set</b>	<b>Out</b>	<b>Nov</b>	<b>Dez</b>	<b>Total Set/Dez</b>
301040044	Terapia individual	233	114	142	-	<b>489</b>
301070113	Terapia fonoaudiológica individual	111	63	130	-	<b>304</b>
301070202	Estimulação precoce para desenvolvimento neuropsicomotor	2	0	24	-	<b>26</b>
211070343	Testes de processamento auditivo	9	2	0	-	<b>11</b>
211060259	Tonometria	61	76	49	-	<b>186</b>
301070121	Tratamento intensivo de paciente em reabilitação física (1 turno paciente -dia-20 atendimentos mês)	27	22	40	-	<b>89</b>
101010036	Pratica corporal/ atividade física em grupo	20	22	38	-	<b>80</b>
<b>TOTAL</b>		<b>1973</b>	<b>1895</b>	<b>3392</b>	-	<b>7260</b>

**FONTE: DATASUS**

**Tabela 31– Faturamento do CER no quadrimestre**

<b>PROCEDIMENTOS</b>	<b>VALOR PREVISTO</b>	<b>VALOR FATURADO</b>	<b>Cumprimento do POA (%)</b>
Ambulatoriais (POA)	R\$ 367.841,76		



**ESTADO DE ALAGOAS**  
**UNIVERSIDADE ESTADUAL DE CIÊNCIAS DA SAÚDE DE ALAGOAS - UNCISAL**  
**Gabinete da Reitoria**

Campus Governador Lamenha Filho - Rua Jorge de Lima, 113 - Trapiche da Barra - Maceió/AL. CEP 57.010-300  
 Fone: (82) 3315-6703 - CNPJ 12.517.793/0001-08

Faturamento ambulatorial total		<b>R\$ 140.094,31</b>	<b>38%</b>
--------------------------------	--	-----------------------	------------

FONTE: DATASUS

#### 4.6. AMBULATÓRIO DE ESPECIALIDADES (AMBESP)

**Tabela 32– Consultas realizadas no AMBESP**

CÓDIGO	PROCEDIMENTO	Set	Out	Nov	Dez	Total Set/Dez	Cumprimento do POA (%)
301010072	Consulta médica em atenção especializada	346	295	222	-	863	35%
301010048	Consulta de profissionais de nível superior na atenção especializada (exceto médico)	37	23	49	-	109	65%
<b>TOTAL</b>		<b>383</b>	<b>318</b>	<b>271</b>	<b>-</b>	<b>972</b>	<b>37%</b>

FONTE: DATASUS

**Tabela 33– Procedimentos Diagnósticos realizados no AMBESP**

CÓDIGO	PROCEDIMENTO	Set	Out	Nov	Dez	Total Set/Dez	Cumprimento do POA (%)
205010032	Ecocardiografia transtorácica	0	0	0	-	0	0%
211020036	EXAMES ECG Eletrocardiograma	0	0	0	-	0	0%
<b>TOTAL</b>		<b>0</b>	<b>0</b>	<b>0</b>	<b>-</b>	<b>0</b>	<b>0%</b>

FONTE: DATASUS

**Tabela 34– Faturamento do AMBESP no quadrimestre**

PROCEDIMENTOS	VALOR PREVISTO	VALOR FATURADO	Cumprimento do POA (%)
CONSULTAS	R\$ 25.091,88	R\$ 27.959,92	111,4%



**ESTADO DE ALAGOAS**  
**UNIVERSIDADE ESTADUAL DE CIÊNCIAS DA SAÚDE DE ALAGOAS - UNCISAL**  
**Gabinete da Reitoria**

Campus Governador Lamenha Filho - Rua Jorge de Lima, 113 - Trapiche da Barra - Maceió/AL. CEP 57.010-300  
Fone: (82) 3315-6703 - CNPJ 12.517.793/0001-08

PROCEDIMENTOS	R\$ 2.204,12	0,00	0%
<b>TOTAL GERAL</b>	<b>R\$ 27.296,00</b>	<b>R\$ 27.959,92</b>	<b>102%</b>

#### 4.7. SERVIÇO DE VERIFICAÇÃO DE ÓBITO (SVO)

**Tabela 35– Procedimentos de necropsia realizados no SVO**

PROCEDIMENTO	Set	Out	Nov	Dez	Total Set/Dez
Liberações	100	93	108	142	<b>443</b>
Necropsias	0	0	0	0	<b>0</b>
Entradas	100	93	108	142	<b>443</b>

FONTE: SVO

Não há meta definida para esta unidade.

#### 4.8. CENTRO DE DIAGNÓSTICO E IMAGEM (CEDIM)

**Tabela 36 – Procedimentos de Diagnóstico e Imagem realizados no CEDIM**

CÓDIGO	PROCEDIMENTO	Set	Out	Nov	Dez	Total Set/Dez
204010063	Radiografia de cavum (lateral + hirtz)	2	5	5	-	<b>12</b>
204010071	Radiografia de crânio (pa lateral + oblíqua / brettton + hirtz)	1	0	0	-	<b>1</b>
204010080	Radiografia de crânio (pa + lateral)	1	8	12	-	<b>21</b>
204010144	Radiografia de seios da face (FN + MN + LATERAL + HIRTZ)	6	22	33	-	<b>61</b>
204020034	Radiografia de coluna cervical (AP + LATERAL + TO + OBLIQUAS)	4	3	3	-	<b>10</b>
204020042	Radiografia de coluna cervical (AP + LATERAL + TO / FLEXAO)	9	22	14	-	<b>45</b>
204020069	Radiografia de coluna lombo-sacra	44	68	74	-	<b>186</b>
204020077	Radiografia de coluna lombo-sacra (c/ oblíquas)	0	1	0	-	<b>1</b>
204020093	Radiografia de coluna torácica (AP + LATERAL)	13	20	20	-	<b>53</b>
204020115	Radiografia de coluna toraco- lombar dinâmica	0	3	1	-	<b>4</b>
204020123	Radiografia de região sacro- coccígea	0	2	1	-	<b>3</b>

<b>CÓDIGO</b>	<b>PROCEDIMENTO</b>	<b>Set</b>	<b>Out</b>	<b>Nov</b>	<b>Dez</b>	<b>Total Set/Dez</b>
204030030	Mamografia	4	0	0	-	<b>4</b>
204030072	Radiografia de costelas (por hemitorax)	2	0	1	-	<b>3</b>
204030153	Radiografia de tórax (PA E PERFIL)	29	61	69	-	<b>159</b>
204030170	Radiografia de tórax (PA)	0	0	1	-	<b>1</b>
204030188	Mamografia bilateral para rastreamento	115	34	167	-	<b>316</b>
204040019	Radiografia de antebraço	0	2	1	-	<b>3</b>
204040051	Radiografia de braço	2	2	1	-	<b>5</b>
204040078	Radiografia de cotovelo	2	2	6	-	<b>10</b>
204040086	Radiografia de dedos da mão	1	0	0	-	<b>1</b>
204040094	Radiografia de mão	2	13	13	-	<b>28</b>
204040108	Radiografia de mão e punho (p/determinacao de (idade ossea)	0	5	6	-	<b>11</b>
204040116	Radiografia de escapula/ombro (tres posicoes)	13	15	28	-	<b>56</b>
204040124	Radiografia de punho (AP + LATERAL + OBLIQUA)	4	6	6	-	<b>16</b>
204050111	Radiografia de abdomen (AP + lateral / localizada)	0	1	0	-	<b>1</b>
204050138	Radiografia de abdomen simples (AP)	0	2	2	-	<b>4</b>
204060028	Densitometria ossea duo-energetica de coluna (vertebras lombares e/ou femur)	72	98	79	-	<b>249</b>
204060060	Radiografia de articulacao coxo- femoral	1	7	2	-	<b>10</b>
204060079	Radiografia de articulacao sacro- iliaca	1	0	1	-	<b>2</b>
204060087	Radiografia de articulacao tibio- tarsica	4	3	6	-	<b>13</b>
204060095	Radiografia de bacia	10	18	16	-	<b>44</b>
204060109	Radiografia de calcaneo	3	20	14	-	<b>37</b>



<b>CÓDIGO</b>	<b>PROCEDIMENTO</b>	<b>Set</b>	<b>Out</b>	<b>Nov</b>	<b>Dez</b>	<b>Total Set/Dez</b>
204060117	Radiografia de coxa	1	2	3	-	<b>6</b>
204060125	Radiografia de joelho (AP + lateral)	41	76	68	-	<b>185</b>
204060133	Radiografia de joelho ou patela (AP + lateral + axial)	1	3	2	-	<b>6</b>
204060150	Radiografia de pé / dedos do pé	8	13	18	-	<b>39</b>
204060168	Radiografia de perna	0	4	4	-	<b>8</b>
205010032	Ecografia transtoracica	7	16	15	-	<b>38</b>
205010040	Ultrassonografia doppler colorido de vasos	0	0	13	-	<b>13</b>
205020038	Ultrassonografia de abdomen superior	7	14	8	-	<b>39</b>
205020046	Ultrassonografia de abdomen total	38	74	53	-	<b>165</b>
205020054	Ultrassonografia de aparelho urinario	9	20	11	-	<b>40</b>
205020062	Ultrassonografia de articulacao	45	42	60	-	<b>147</b>
205020070	Ultrassonografia de bolsa escrotal	0	0	4	-	<b>4</b>
205020097	Ultrassonografia mamaria bilateral	19	34	25	-	<b>78</b>
205020100	Ultrassonografia de prostata por via abdominal	9	7	4	-	<b>20</b>
205020127	Ultrassonografia de tireoide	3	16	9	-	<b>28</b>
205020143	Ultrassonografia obstétrica	5	12	4	-	<b>21</b>
205020160	Ultrassonografia pelvica (ginecologica)	29	55	45	-	<b>129</b>
205020178	Ultrassonografia transfontanela	2	5	1	-	<b>8</b>
205020186	Ultrassonografia transvaginal	28	48	55	-	<b>131</b>
211020036	Eletrocardiograma	84	163	123	-	<b>370</b>
<b>TOTAL</b>		<b>681</b>	<b>1047</b>	<b>1107</b>	<b>-</b>	<b>2835</b>

**FONTE:** DATASUS

**Tabela 37 – Faturamento do CEDIM no quadrimestre**

<b>PROCEDIMENTOS</b>	<b>VALOR PREVISTO</b>	<b>VALOR FATURADO</b>
<b>TOTAL GERAL</b>	<b>R\$ 149.299,87*</b>	<b>R\$ 62.320,76</b>

\*Teto estabelecido pela SESAU