

Informe Epidemiológico - Monitoramento da Emergência - COVID-19

19 DE ABRIL DE 2021

Nº 409

Tabela 1 – Frequência de casos segundo classificação operacional para COVID-19. Alagoas, 2020 e 2021.

Casos Notificados	Em investigação		Casos Confirmados		Casos Descartados		Casos Recuperados		Óbito/Letalidade	
	Nº	%	Nº	%	Nº	%	Nº	%	Nº	%
406.100	8.490	2,1%	167.039	41,1%	230.571	56,8%	159.164	95,3%	3.991	2,4%

Fonte: CIEVS/AL dados em 19/04/2021.

SÍNDROME GRIPAL (SG)

Figura 1 – Casos confirmados de SG por COVID-19, segundo sexo. Alagoas, 2020 e 2021.

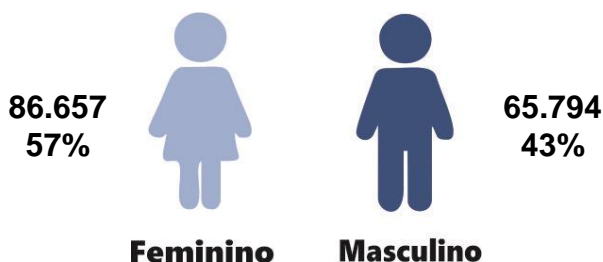

Fonte: CIEVS/AL dados em 19/04/2021.

Gráfico 1 – Frequência de casos confirmados de SG por COVID-19, segundo evolução. Alagoas, 2020 e 2021.

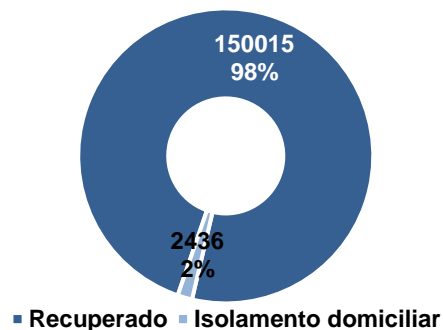

Fonte: CIEVS/AL dados em 19/04/2021.

Gráfico 2 – Casos confirmados de SG por COVID-19, segundo faixa etária. Alagoas, 2020 e 2021.

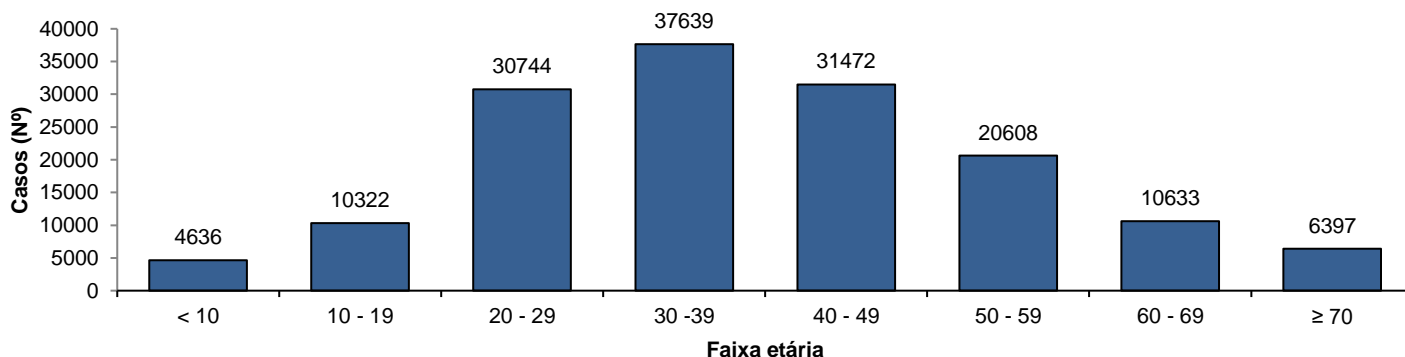

Fonte: CIEVS/AL dados em 19/04/2021.

SÍNDROME RESPIRATÓRIA AGUDA GRAVE (SRAG)

Figura 2 – Casos confirmados de SRAG por COVID-19, segundo sexo. Alagoas, 2020 e 2021.

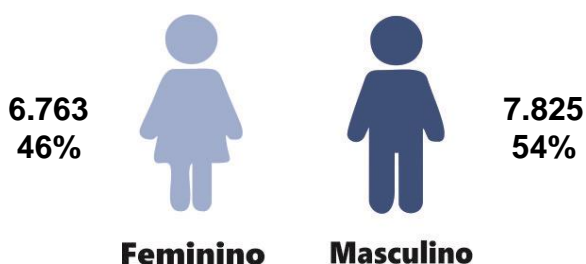

Fonte: CIEVS/AL dados em 19/04/2021.

Gráfico 3 – Frequência de casos confirmados de SRAG por COVID-19, segundo evolução. Alagoas, 2020 e 2021.

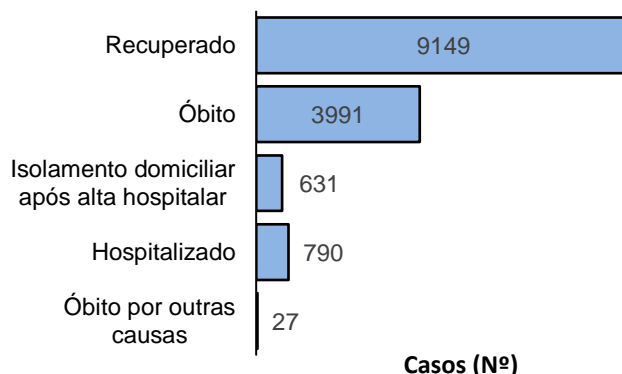

Fonte: CIEVS/AL dados em 19/04/2021.

Gráfico 4 – Frequência da faixa etária dos casos confirmados de SRAG por COVID-19. Alagoas, 2020 e 2021.

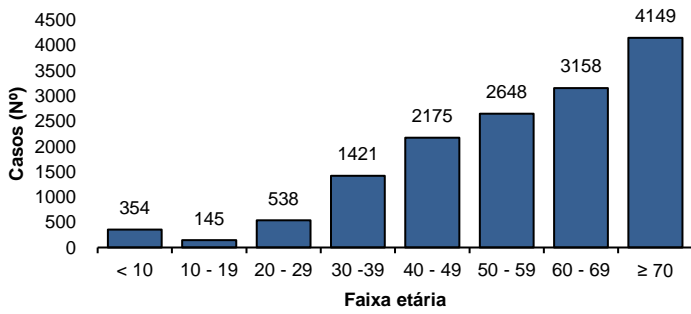

Fonte: CIEVS/AL dados em 19/04/2021.

Gráfico 5 – Frequência de casos confirmados de SRAG por COVID-19, segundo raça/cor. Alagoas, 2020 e 2021.

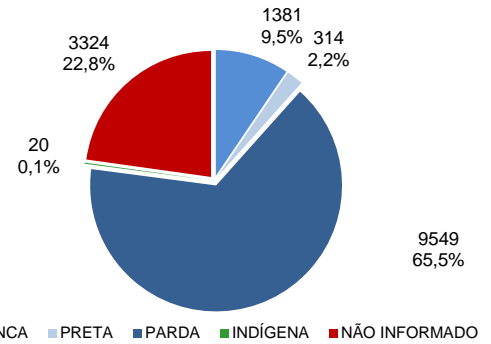

Fonte: CIEVS/AL dados em 19/04/2021.

ÓBITOS CONFIRMADOS

Gráfico 6 – Pirâmide etária dos óbitos confirmados por COVID-19, segundo sexo. Alagoas, 2020 e 2021.

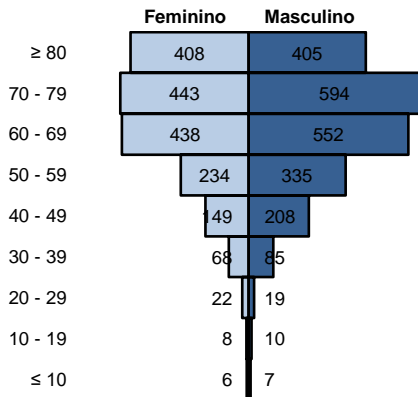

Fonte: CIEVS/AL dados em 19/04/2021.

Gráfico 7 – Frequência de óbitos confirmados por COVID-19, segundo raça/cor. Alagoas, 2020 e 2021.

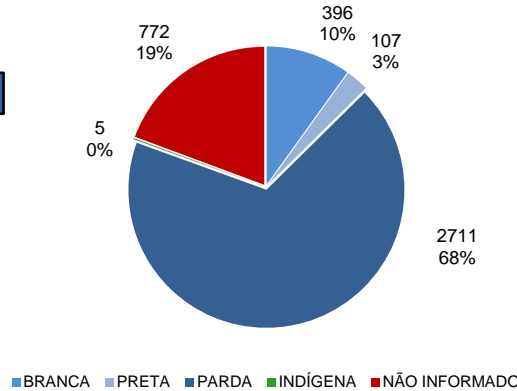

Fonte: CIEVS/AL dados em 19/04/2021.

Gráfico 8 – Frequência dos óbitos confirmados por COVID-19, segundo comorbidade e fator de risco. Alagoas, 2020 e 2021.

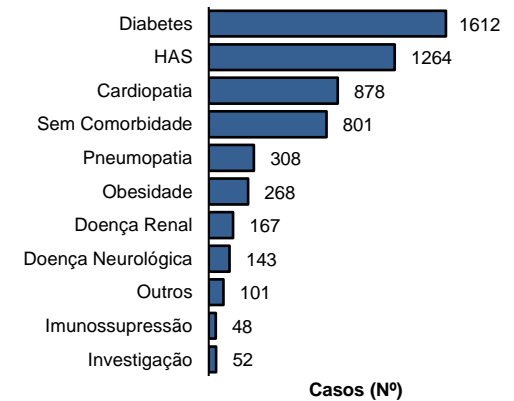

Fonte: CIEVS/AL dados em 19/04/2021.

DIAGNÓSTICO LABORATORIAL

Gráfico 9 – Número de exames recebidos e liberados pelo LACEN/AL, segundo mês de solicitação. Alagoas, 2020 e 2021.

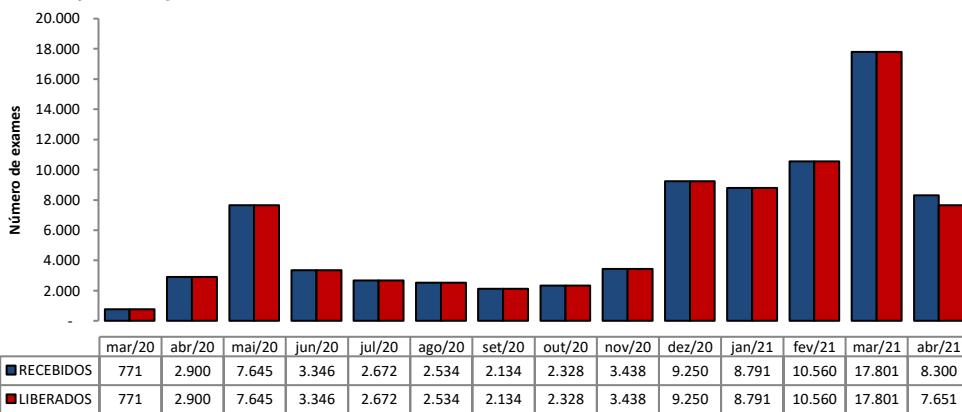

Fonte: LACEN/AL dados em 19/04/2021.

Gráfico 10 – Proporção de resultados confirmados e descartados por diagnóstico laboratorial realizado por RT-PCR, segundo mês de solicitação. Alagoas, 2020 e 2021.

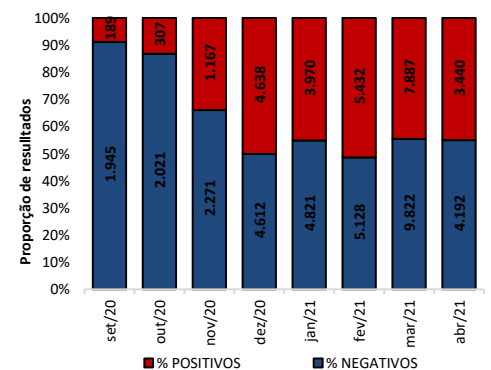

Fonte: LACEN/AL dados em 19/04/2021.

TESTES LABORATORIAIS

QUANTITATIVO GERAL DE TESTES REALIZADOS EM 18/04/2021	
Testes Rápidos (TR)	39
Positivos	19
Negativos	20
Testes RT - PCR	359
Confirmados	135
Descartados	224
ESTOQUE DE TESTES DISPONÍVEIS PARA DIAGNÓSTICO	
Testes Rápidos (TR)	4.695
Kit amplificação RT-PCR (Reações)	43.754

PROFISSIONAIS DA SAÚDE

Casos confirmados (geral)	167.039
Profissionais da Saúde Confirmados	7.253
Percentual de confirmados	4,3%

Fonte: e-SUS VE dados em 19/04/2021.

EVOLUÇÃO DE CASOS E ÓBITOS POR SEMANA EPIDEMIOLÓGICA

Gráfico 11 – Frequência de casos e óbitos confirmados segundo semana epidemiológica de ocorrência. Alagoas, 2020 e 2021.



Gráfico 12 – Frequência de casos por região (metropolitana e demais municípios) segundo semana epidemiológica de ocorrência. Alagoas, 2020 e 2021.



Região Metropolitana de Maceió – Barra de Santo Antônio, Barra de São Miguel, Coqueiro Seco, Maceió, Marechal Deodoro, Messias, Murici, Paripueira, Pilar, Rio Largo, Santa Luzia do Norte e Satuba.

DISTRIBUIÇÃO ESPACIAL

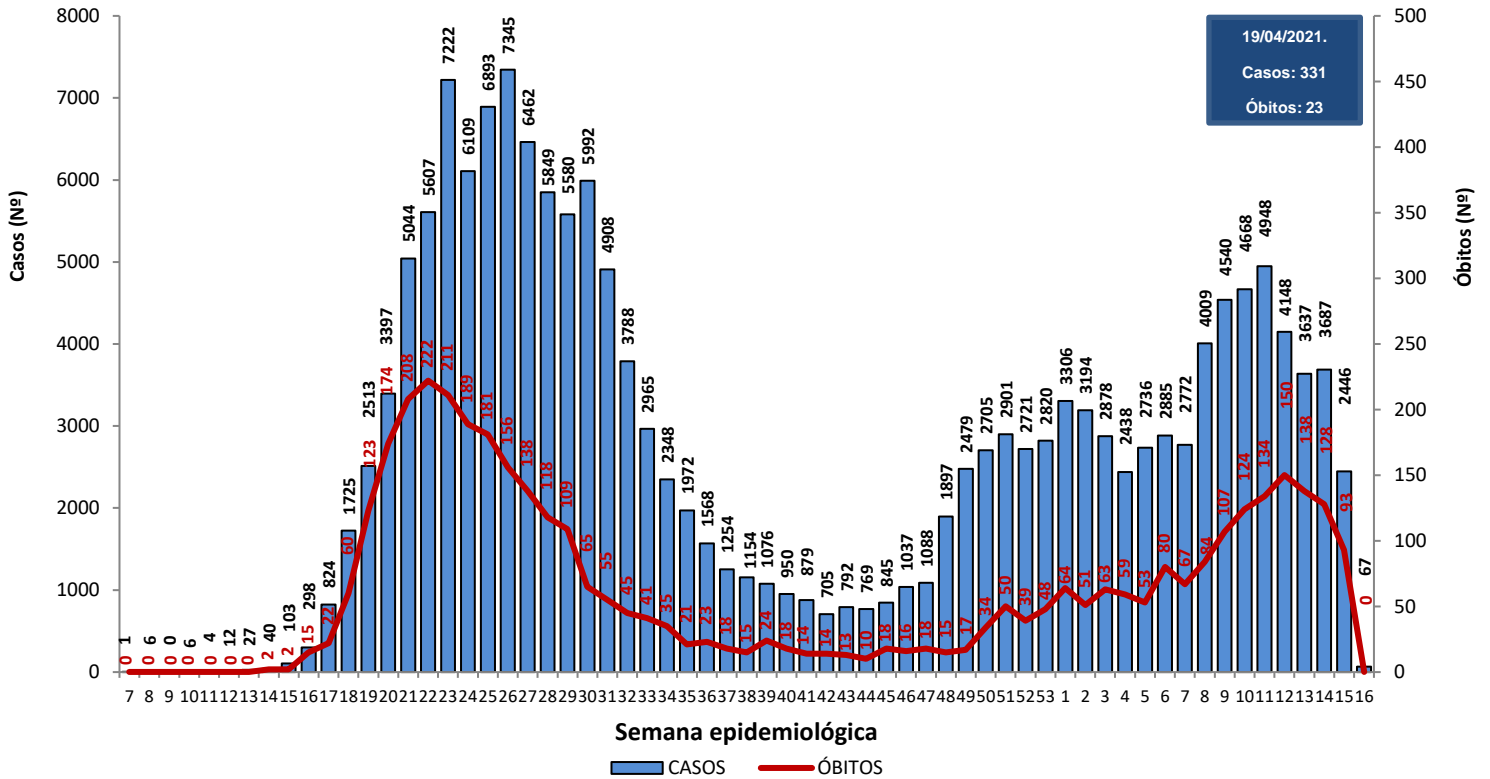
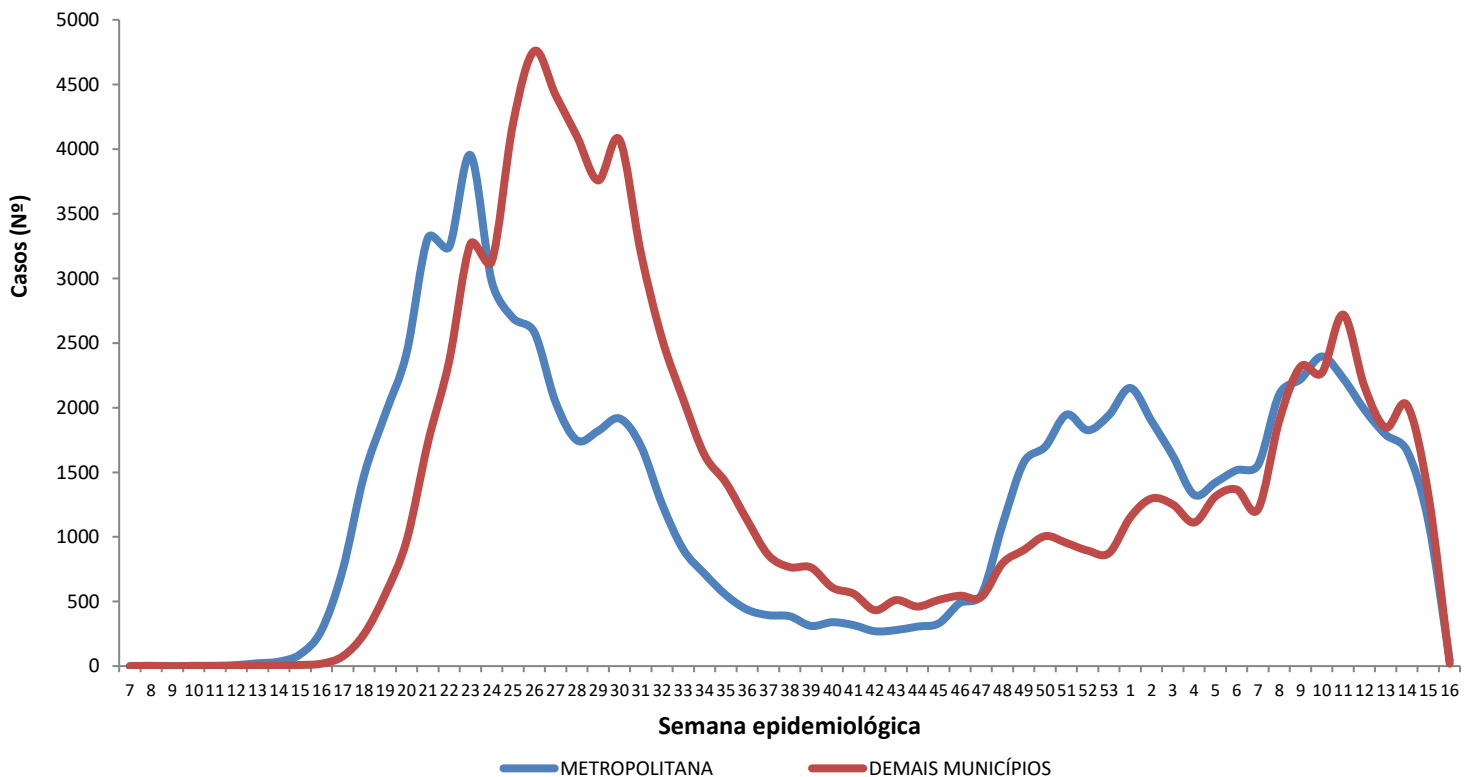
Figura 3 – Taxa de incidência acumulada (por 100.000 hab.) dos casos confirmados da COVID-19, segundo município de residência. Alagoas, 2020 e 2021.

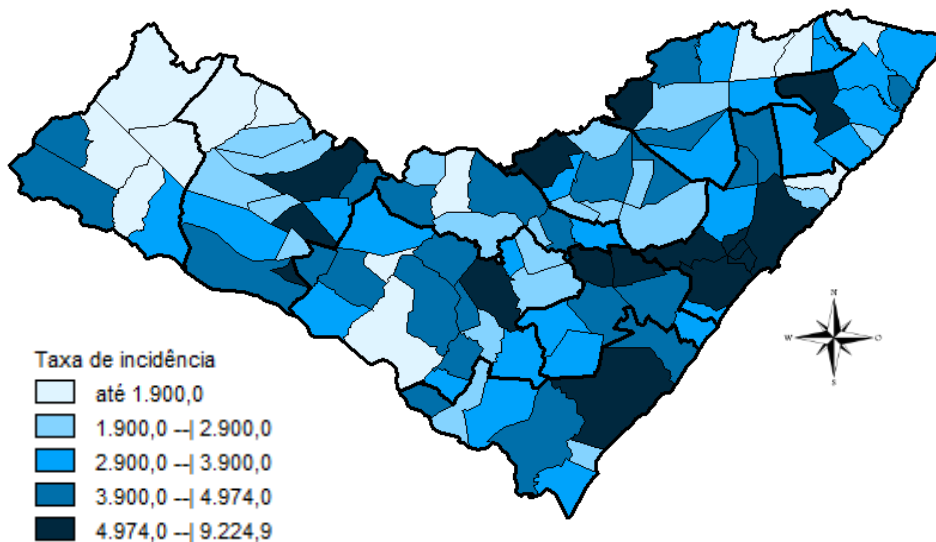

Fonte: CIEVS/AL dados em 19/04/2021.

Figura 4 – Taxa de incidência (por 100.000 hab.) dos casos confirmados da COVID-19, nos últimos 28 dias (22 de março a 18 de abril), segundo município de residência. Alagoas, 2021.

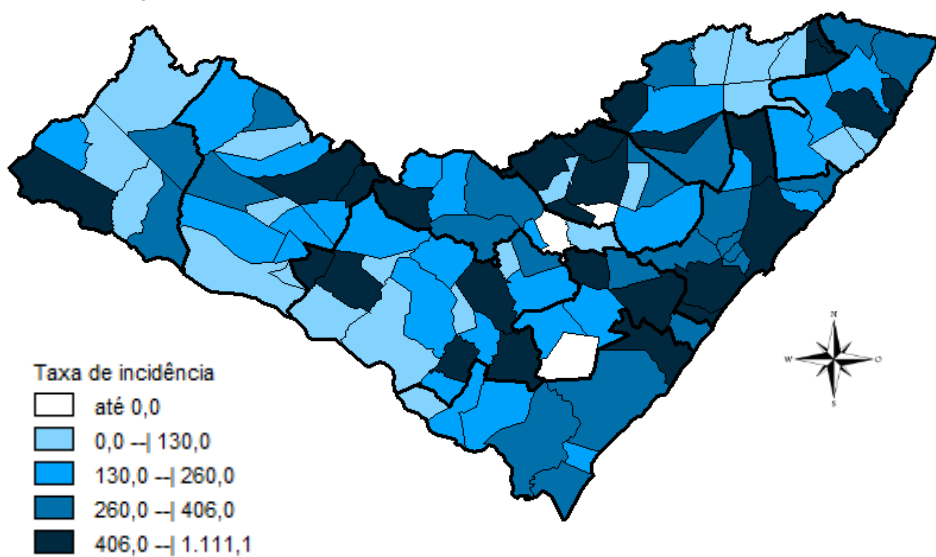

Fonte: CIEVS/AL dados em 19/04/2021.

Figura 5 – Taxa de mortalidade acumulada (por 100.000 hab.) dos casos confirmados da COVID-19, segundo município de residência. Alagoas, 2020 e 2021.

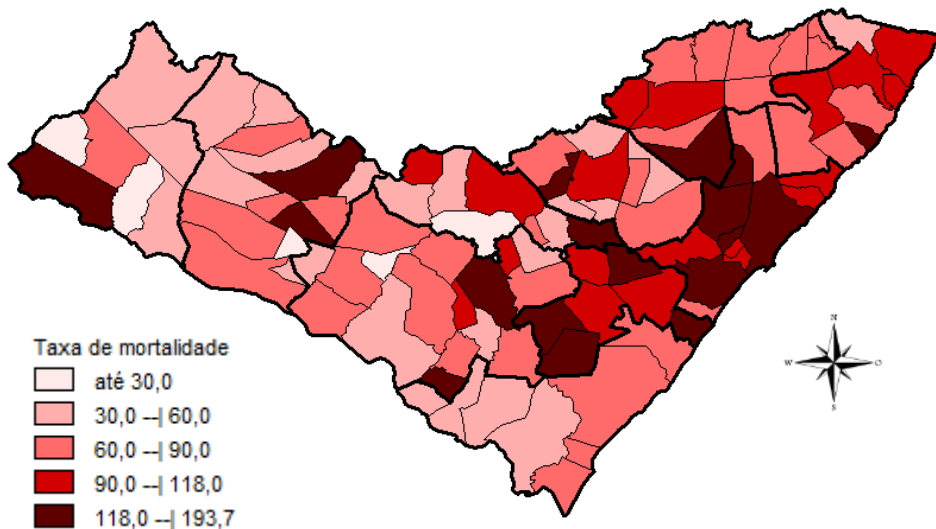

Fonte: CIEVS/AL dados em 19/04/2021.

DISTRIBUIÇÃO ESPACIAL

Tabela 2 – Frequência de casos e óbitos confirmados de COVID-19, e casos em investigação segundo município de residência. Alagoas, 2020 e 2021.

MUNICÍPIO DE RESIDÊNCIA	CASOS	ÓBITOS	INVESTIGAÇÃO***	MUNICÍPIO DE RESIDÊNCIA	CASOS	ÓBITOS	INVESTIGAÇÃO***
Água Branca	277	13	12	Mata Grande	339	12	11
Anadia	1.040	21	20	Matriz do Camaragibe	1.252	29	10
Arapiraca	20.782	320	1035	Messias	827	23	99
Atalaia	987	39	19	Minador do Negrão	117	5	5
Barra de Santo Antônio	250	18	65	Monteirópolis	172	2	0
Barra de São Miguel	315	6	18	Murici	863	41	52
Batalha	863	15	3	Novo Lino	152	9	0
Belém	91	3	10	Olho d'Água das Flores	1.310	28	8
Belo Monte	237	6	26	Olho d'Água do Casado	85	2	2
Boca da Mata	1.541	37	14	Olho d'Água Grande	172	8	2
Branquinha	431	9	20	Oliveira	408	9	27
Cacimbinhas	498	6	73	Ouro Branco	220	6	32
Cajueiro	484	18	5	Palestina	348	3	2
Campestre	232	6	4	Palmeira dos Índios	3.349	76	66
Campo Alegre	2.407	57	63	Pão de Açúcar	1.039	20	14
Campo Grande	381	8	0	Pariconha	474	1	0
Canapi	164	6	1	Paripueira	257	15	5
Capela	691	10	30	Passo de Camaragibe	460	12	2
Carneiros	180	6	12	Paulo Jacinto	250	9	10
Chã Preta	206	5	1	Penedo	2.832	31	202
Coité do Noia	337	12	26	Piaçabuçu	617	16	57
Colônia Leopoldina	303	14	23	Pilar	2.475	34	10
Coqueiro Seco	377	6	22	Pindoba	84	1	1
Coruripe	3.088	38	131	Piranhas	755	14	4
Craíbas	985	16	5	Poço das Trincheiras	349	6	5
Delmiro Gouveia	2.600	68	73	Porto Calvo	1.017	25	49
Dois Riachos	483	5	16	Porto de Pedras	296	5	26
Estrela de Alagoas	294	6	4	Porto Real do Colégio*	505	10	46
Feira Grande	596	8	66	Quebrangulo	686	10	34
Feliz Deserto	123	4	5	Rio Largo	2.470	103	115
Flexeiras	516	9	19	Roteiro	238	10	35
Girau do Ponciano	1.627	32	3	Santa Luzia do Norte	410	7	9
Ibateguara	516	11	4	Santana do Ipanema	3.747	59	128
Igaci	526	7	7	Santana do Mundaú	603	11	35
Igreja Nova	808	10	93	São Brás	304	3	9
Inhapi	301	6	8	São José da Laje	956	19	8
Jacaré dos Homens	213	2	8	São José da Tapera	1.150	29	62
Jacuípe	132	4	17	São Luís do Quitunde	1.043	22	11
Japaratinga	335	9	5	São Miguel dos Campos	3.061	65	22
Jaramataia	76	1	0	São Miguel dos Milagres	193	10	2
Jequiá da Praia	509	9	35	São Sebastião	1.228	21	0
Joaquim Gomes	701	18	19	Satuba	817	27	39
Jundiá	133	3	15	Senador Rui Palmeira	276	8	48
Junqueiro	849	30	37	Tanque d'Arca	245	3	0
Lagoa da Canoa	740	17	89	Taquarana	517	10	33
Limoeiro de Anadia	801	22	34	Teotônio Vilela	1.513	53	114
Maceió	66.163	1.836	4223	Traipu	381	14	0
Major Isidoro	581	16	10	União Dos Palmares	1.550	70	332
Mar Vermelho	93	2	1	Viçosa	1.152	24	162
Maragogi	1.195	33	8	Total	167.038**	3.990**	8.490
Maravilha	181	8	0				
Marechal Deodoro	4.833	73	105				
Maribondo	402	16	3				

Fonte: CIEVS/AL dados em 19/04/2021.

* Um (1) Caso/Óbito ocorrido em outro Estado (SE)

** Dois (s) óbitos são residentes de outros Estados: São Paulo e Pernambuco

*** Casos notificados nos últimos 20 dias que estão aguardando inserção de resultados de exames e/ou preenchimento da classificação final nos sistemas de notificação (e-SUS e SIVEP) por parte dos estabelecimentos notificantes e/ou respectivos municípios.

TAXA DE INCIDÊNCIA

Gráfico 13 – Taxa de incidência (por 100.000 hab.) da COVID-19, segundo município de residência. Alagoas, 2020 e 2021.

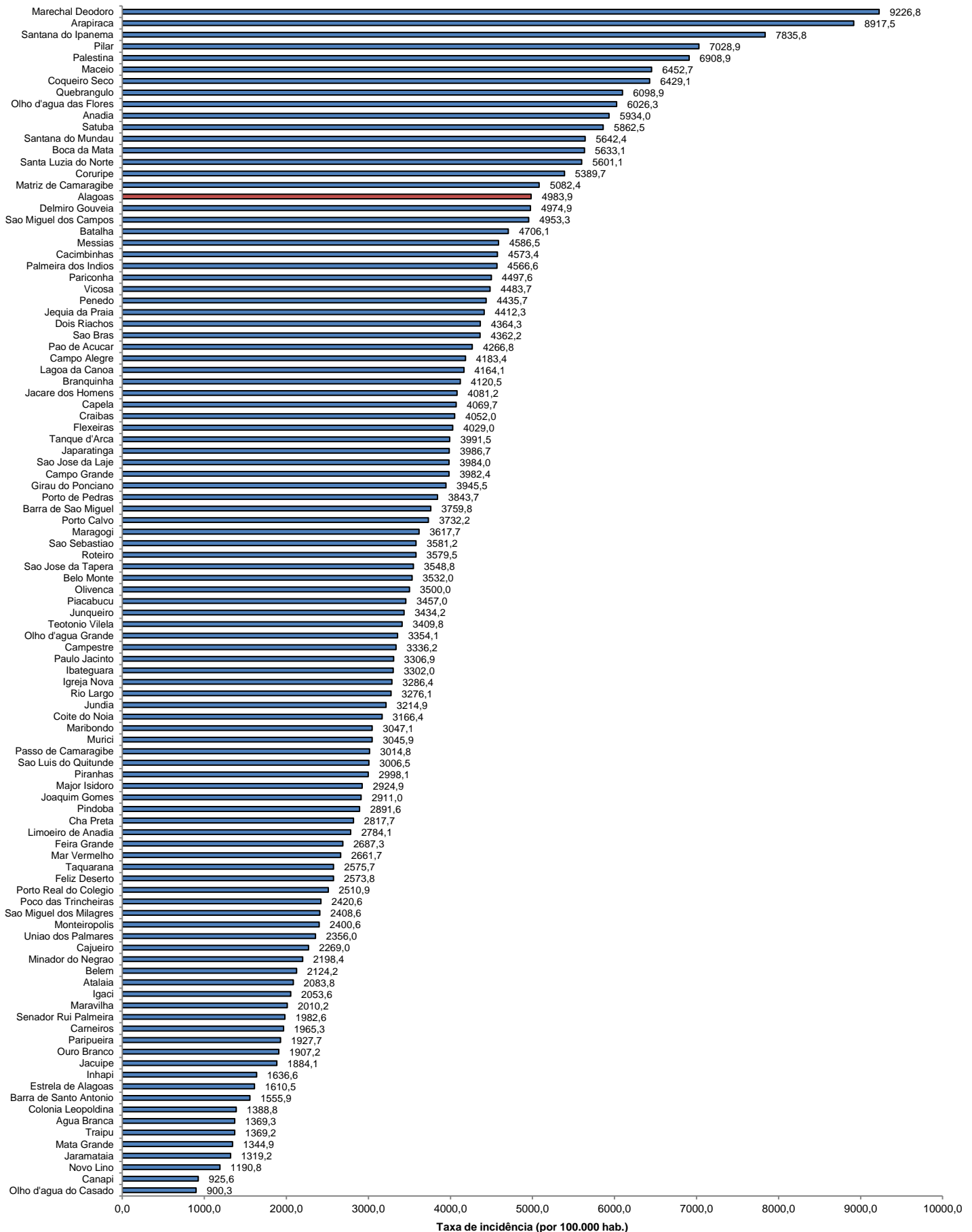

Fonte: CIEVS/AL dados em 19/04/2021. Estimativa TCU/IBGE 2020

TAXA DE INCIDÊNCIA

Gráfico 14 – Taxa de incidência (por 100.000 hab.) da COVID-19, nos últimos 28 dias (22 de março a 18 de abril), segundo município de residência. Alagoas, 2021.

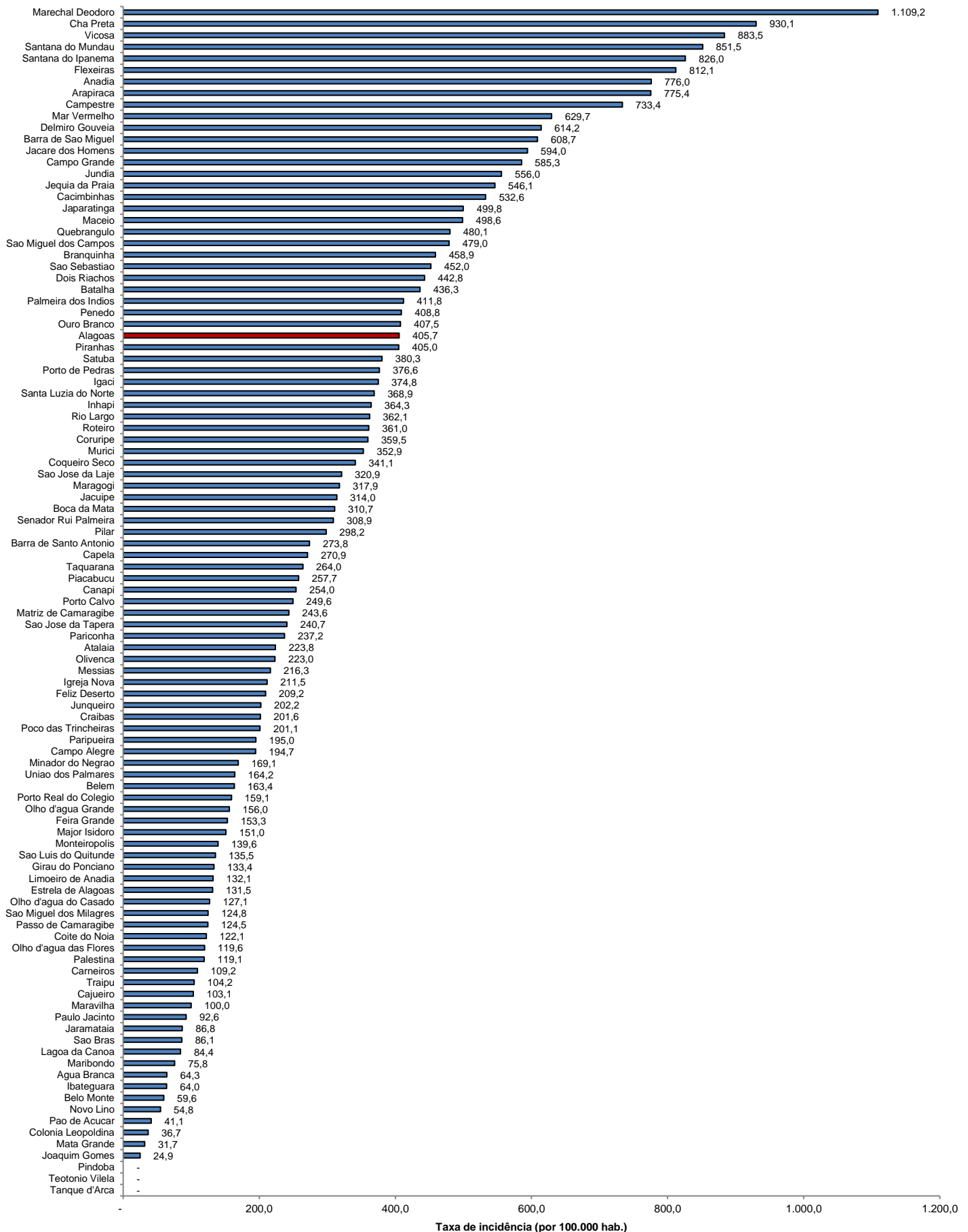

Fonte: CIEVS/AL dados em 19/04/2021. Estimativa TCU/IBGE 2020