

Informe Epidemiológico - Monitoramento da Emergência - COVID-19

16 DE ABRIL DE 2021

Nº 406

Tabela 1 – Frequência de casos segundo classificação operacional para COVID-19. Alagoas, 2020 e 2021.

Casos Notificados	Em investigação		Casos Confirmados		Casos Descartados		Casos Recuperados		Óbito/Letalidade	
	Nº	%	Nº	%	Nº	%	Nº	%	Nº	%
402.223	9.781	2,4%	164.404	40,9%	228.038	56,7%	156.735	95,3%	3.921	2,4%

Fonte: CIEVS/AL dados em 16/04/2021.

SÍNDROME GRIPAL (SG)

Figura 1 – Casos confirmados de SG por COVID-19, segundo sexo. Alagoas, 2020 e 2021.

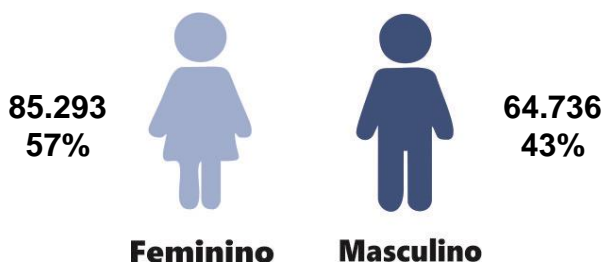

Fonte: CIEVS/AL dados em 16/04/2021.

Gráfico 1 – Frequência de casos confirmados de SG por COVID-19, segundo evolução. Alagoas, 2020 e 2021.

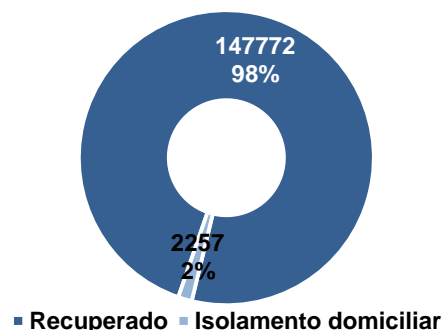

Fonte: CIEVS/AL dados em 16/04/2021.

Gráfico 2 – Casos confirmados de SG por COVID-19, segundo faixa etária. Alagoas, 2020 e 2021.

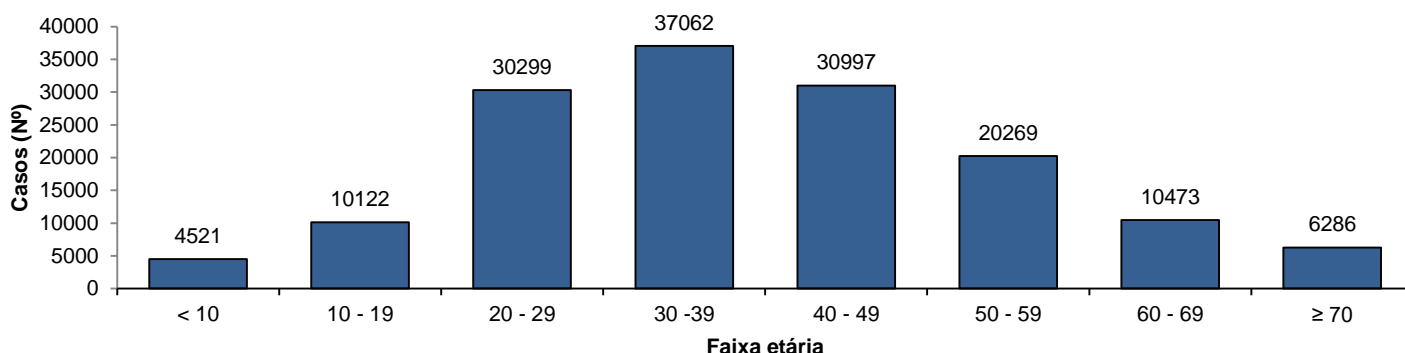

Fonte: CIEVS/AL dados em 16/04/2021.

SÍNDROME RESPIRATÓRIA AGUDA GRAVE (SRAG)

Figura 2 – Casos confirmados de SRAG por COVID-19, segundo sexo. Alagoas, 2020 e 2021.

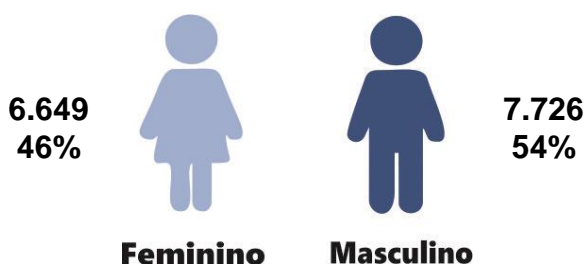

Fonte: CIEVS/AL dados em 16/04/2021.

Gráfico 3 – Frequência de casos confirmados de SRAG por COVID-19, segundo evolução. Alagoas, 2020 e 2021.

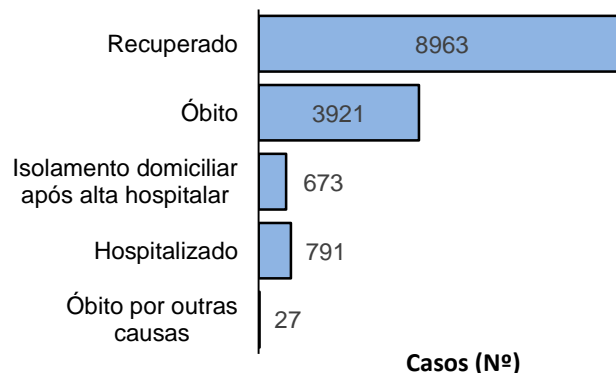

Fonte: CIEVS/AL dados em 16/04/2021.

Gráfico 4 – Frequência da faixa etária dos casos confirmados de SRAG por COVID-19. Alagoas, 2020 e 2021.

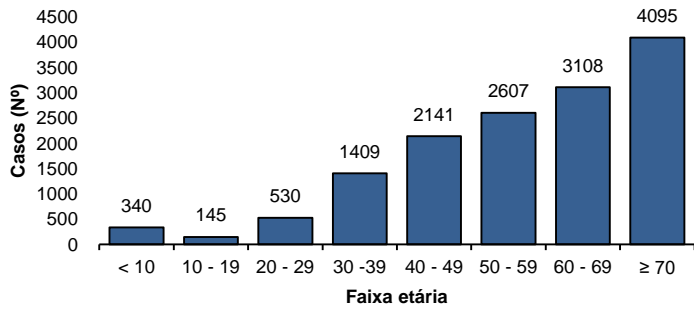

Fonte: CIEVS/AL dados em 16/04/2021.

Gráfico 5 – Frequência de casos confirmados de SRAG por COVID-19, segundo raça/cor. Alagoas, 2020 e 2021.

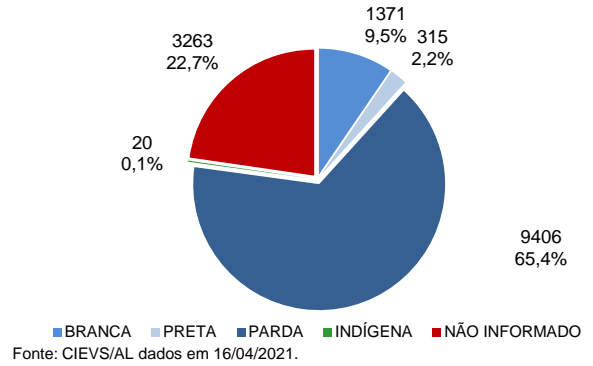

Fonte: CIEVS/AL dados em 16/04/2021.

ÓBITOS CONFIRMADOS

Gráfico 6 – Pirâmide etária dos óbitos confirmados por COVID-19, segundo sexo. Alagoas, 2020 e 2021.



Gráfico 7 – Frequência de óbitos confirmados por COVID-19, segundo raça/cor. Alagoas, 2020 e 2021.



Fonte: CIEVS/AL dados em 16/04/2021.

Fonte: CIEVS/AL dados em 16/04/2021.

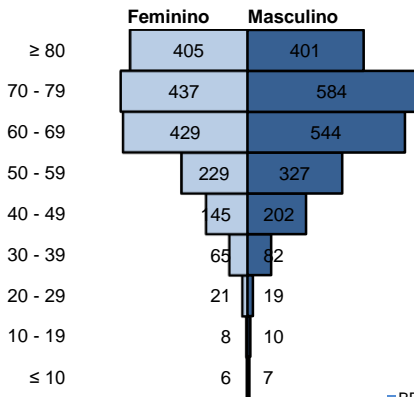
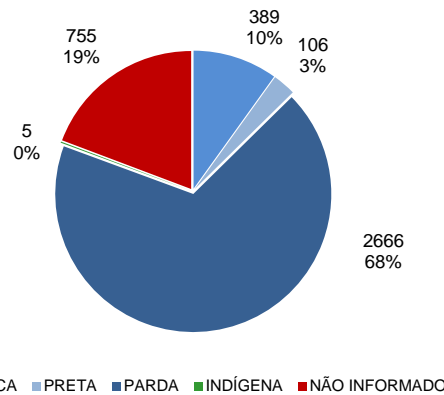
Gráfico 8 – Frequência dos óbitos confirmados por COVID-19, segundo comorbidade e fator de risco. Alagoas, 2020 e 2021.

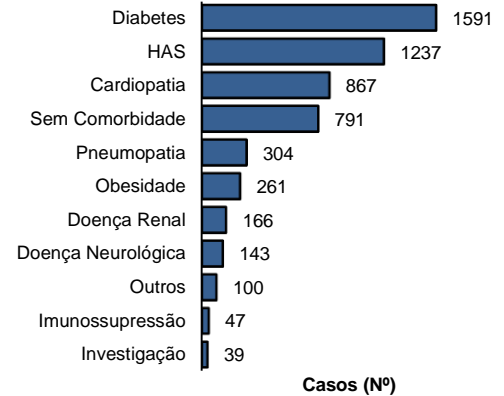

Fonte: CIEVS/AL dados em 16/04/2021.

DIAGNÓSTICO LABORATORIAL

Gráfico 9 – Número de exames recebidos e liberados pelo LACEN/AL, segundo mês de solicitação. Alagoas, 2020 e 2021.

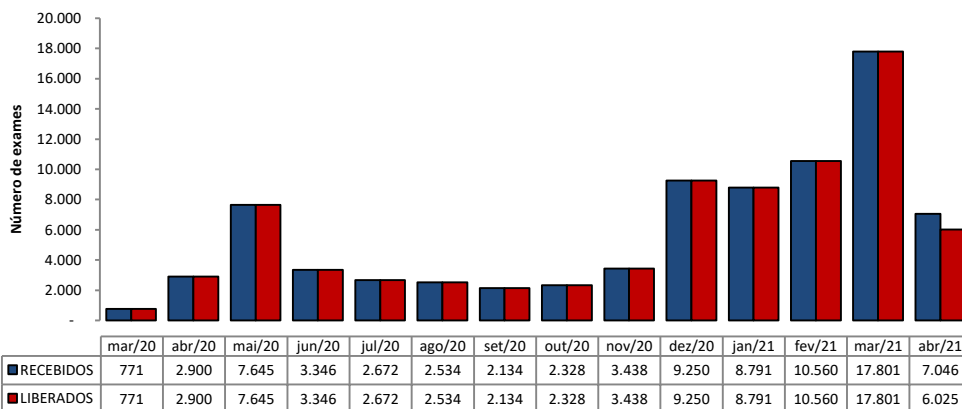

Fonte: LACEN/AL dados em 16/04/2021.

Gráfico 10 – Proporção de resultados confirmados e descartados por diagnóstico laboratorial realizado por RT-PCR, segundo mês de solicitação. Alagoas, 2020 e 2021.

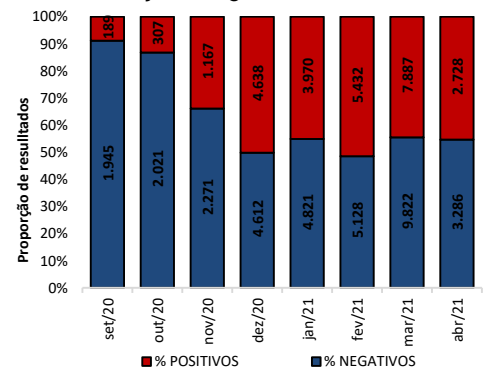

Fonte: LACEN/AL dados em 16/04/2021.

TESTES LABORATORIAIS

QUANTITATIVO GERAL DE TESTES REALIZADOS EM 15/04/2021	
Testes Rápidos (TR)	136
Positivos	46
Negativos	90
Testes RT - PCR	556
Confirmados	185
Descartados	371
ESTOQUE DE TESTES DISPONÍVEIS PARA DIAGNÓSTICO	
Testes Rápidos (TR)	4.695
Kit amplificação RT-PCR (Reações)	45.372

PROFISSIONAIS DA SAÚDE

Casos confirmados (geral)	164.404
Profissionais da Saúde Confirmados	7.234
Percentual de confirmados	4,4%

Fonte: e-SUS VE dados em 16/04/2021.

EVOLUÇÃO DE CASOS E ÓBITOS POR SEMANA EPIDEMIOLÓGICA

Gráfico 11 – Frequência de casos e óbitos confirmados segundo semana epidemiológica de ocorrência. Alagoas, 2020 e 2021.



Gráfico 12 – Frequência de casos por região (metropolitana e demais municípios) segundo semana epidemiológica de ocorrência. Alagoas, 2020 e 2021.



Região Metropolitana de Maceió – Barra de Santo Antônio, Barra de São Miguel, Coqueiro Seco, Maceió, Marechal Deodoro, Messias, Murici, Paripueira, Pilar, Rio Largo, Santa Luzia do Norte e Satuba.

DISTRIBUIÇÃO ESPACIAL

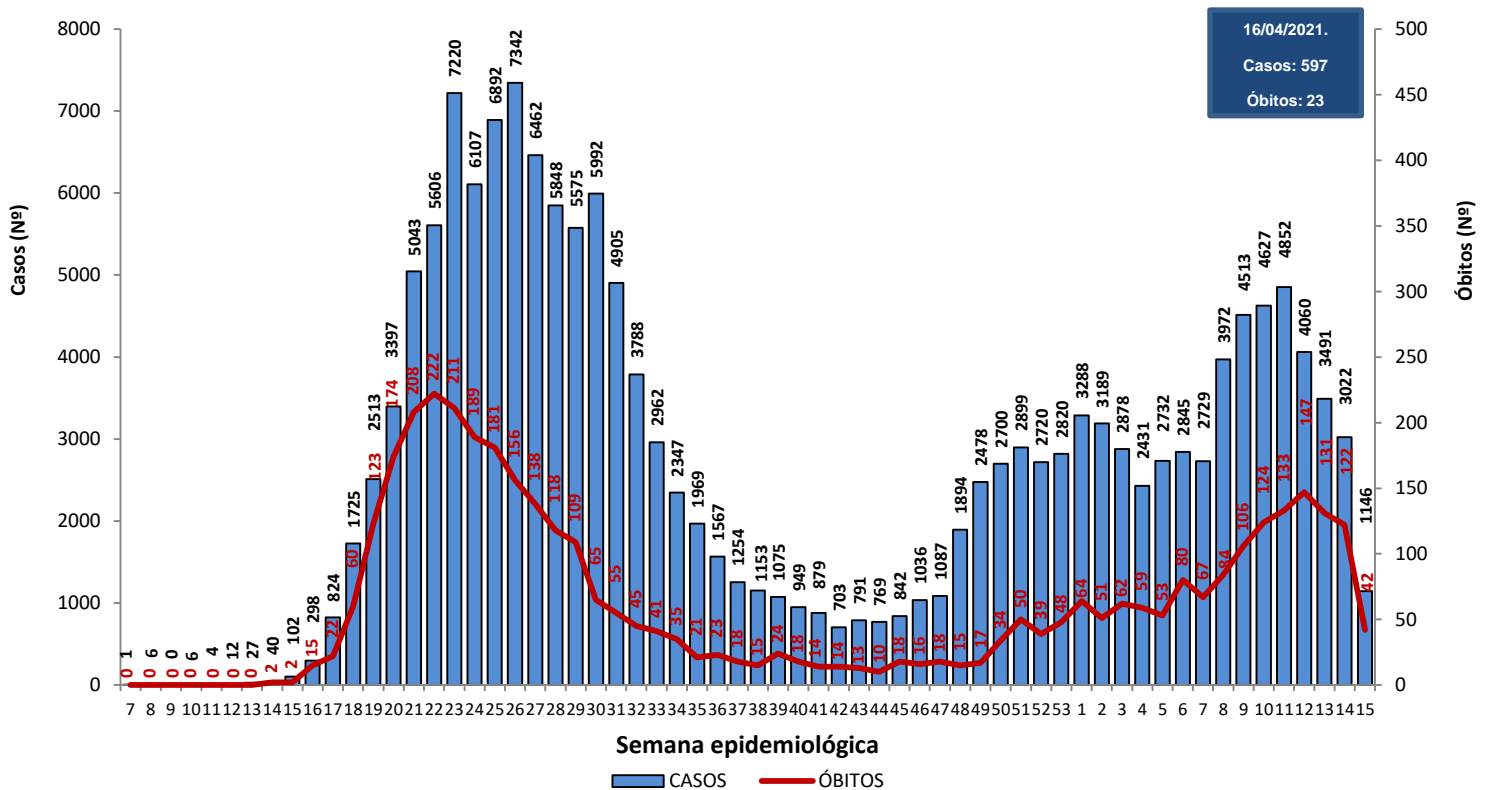
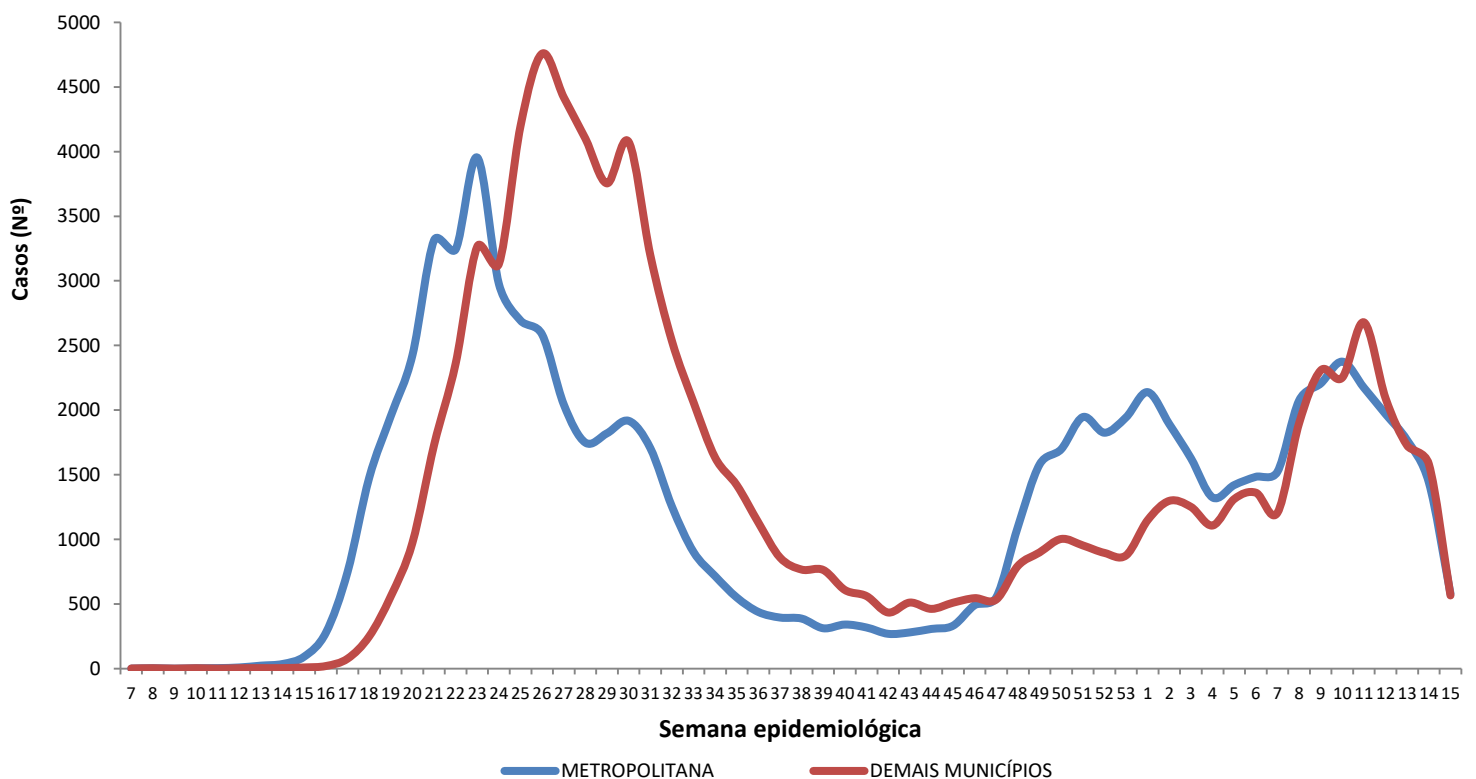
Figura 3 – Taxa de incidência acumulada (por 100.000 hab.) dos casos confirmados da COVID-19, segundo município de residência. Alagoas, 2020 e 2021.



Figura 4 – Taxa de incidência (por 100.000 hab.) dos casos confirmados da COVID-19, nos últimos 28 dias (19 de março a 15 de abril), segundo município de residência. Alagoas, 2021.



Figura 5 – Taxa de mortalidade acumulada (por 100.000 hab.) dos casos confirmados da COVID-19, segundo município de residência. Alagoas, 2020 e 2021.

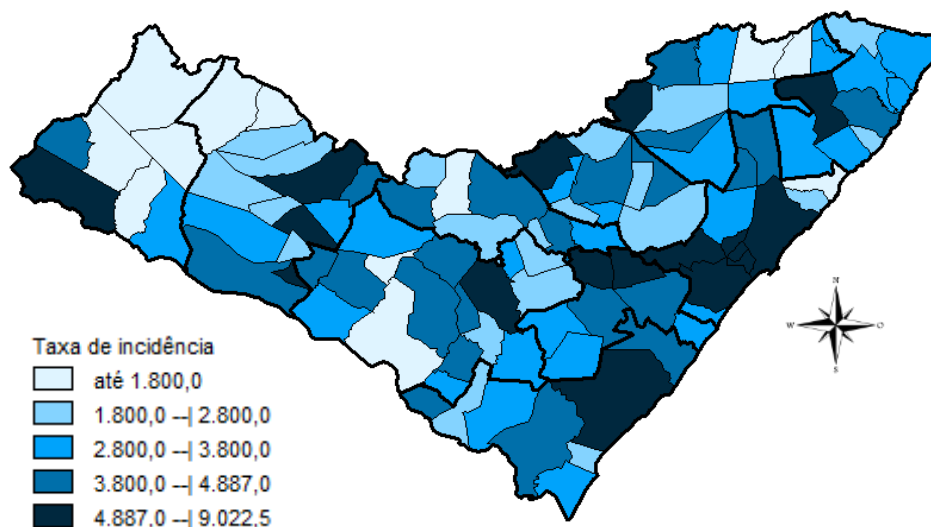

DISTRIBUIÇÃO ESPACIAL

Tabela 2 – Frequência de casos e óbitos confirmados de COVID-19, e casos em investigação segundo município de residência. Alagoas, 2020 e 2021.

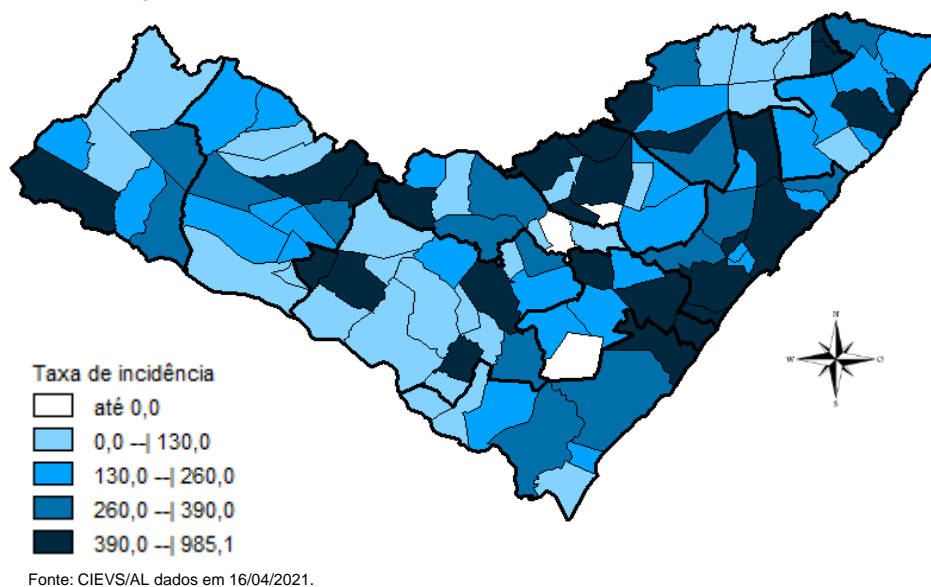
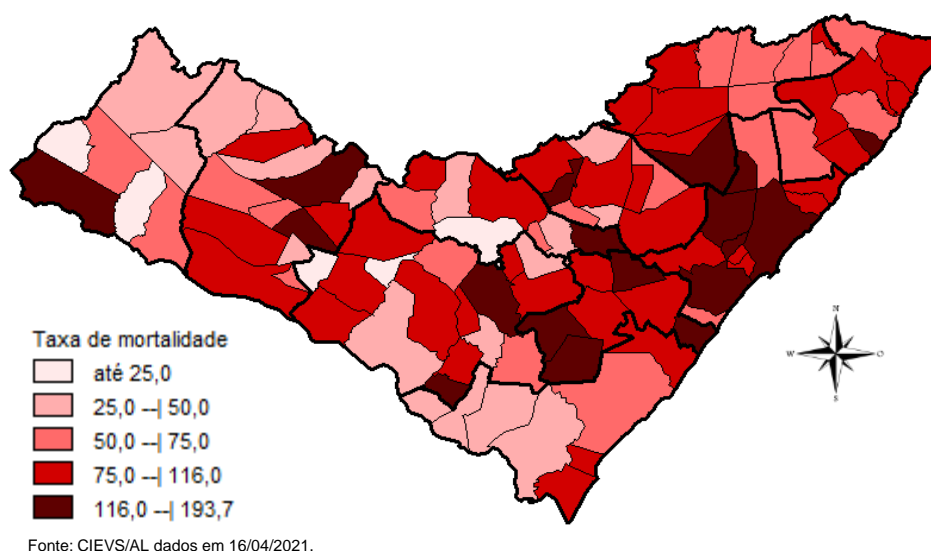
MUNICÍPIO DE RESIDÊNCIA	CASOS	ÓBITOS	INVESTIGAÇÃO***	MUNICÍPIO DE RESIDÊNCIA	CASOS	ÓBITOS	INVESTIGAÇÃO***
Água Branca	275	13	18	Mata Grande	319	12	15
Anadia	1.034	20	16	Matriz do Camaragibe	1.239	28	16
Arapiraca	20.326	318	1095	Messias	810	23	104
Atalaia	957	39	30	Minador do Negrão	117	5	5
Barra de Santo Antônio	249	18	76	Monteirópolis	170	2	0
Barra de São Miguel	308	6	20	Murici	845	41	40
Batalha	855	15	2	Novo Lino	152	9	2
Belém	89	3	12	Olho d'Água das Flores	1.307	28	6
Belo Monte	235	6	28	Olho d'Água do Casado	85	2	2
Boca da Mata	1.527	37	25	Olho d'Água Grande	171	8	2
Branquinha	430	9	30	Oliveira	400	9	29
Cacimbinhas	489	6	59	Ouro Branco	203	5	24
Cajueiro	479	18	3	Palestina	346	3	9
Campestre	232	6	2	Palmeira dos Índios	3.272	73	71
Campo Alegre	2.376	57	86	Pão de Açúcar	1.031	19	15
Campo Grande	379	8	0	Pariconha	470	1	12
Canapi	162	6	1	Paripueira	251	14	6
Capela	687	9	40	Passo de Camaragibe	452	12	1
Carneiros	175	6	17	Paulo Jacinto	249	9	9
Chã Preta	202	3	7	Penedo	2.743	30	224
Coité do Noia	331	11	34	Piaçabuçu	603	16	69
Colônia Leopoldina	302	14	29	Pilar	2.436	34	12
Coqueiro Seco	370	6	37	Pindoba	84	1	4
Coruripe	3.010	38	160	Piranhas	733	13	2
Craíbas	975	16	4	Poço das Trincheiras	330	6	8
Delmiro Gouveia	2.585	65	55	Porto Calvo	1.002	25	57
Dois Riachos	483	5	18	Porto de Pedras	296	5	32
Estrela de Alagoas	283	6	5	Porto Real do Colégio*	496	10	53
Feira Grande	578	8	63	Quebrangulo	681	10	37
Feliz Deserto	119	4	7	Rio Largo	2.426	99	158
Flexeiras	494	9	34	Roteiro	232	10	39
Girau do Ponciano	1.587	31	3	Santa Luzia do Norte	398	7	15
Ibateguara	511	11	3	Santana do Ipanema	3.724	58	179
Igaci	524	6	8	Santana do Mundaú	589	11	35
Igreja Nova	785	10	90	São Brás	303	3	9
Inhapi	297	6	8	São José da Laje	950	19	4
Jacaré dos Homens	206	1	13	São José da Tapera	1.148	27	70
Jacuípe	130	4	20	São Luís do Quitunde	1.035	22	13
Japaratinga	319	8	6	São Miguel dos Campos	3.030	65	43
Jaramataia	76	1	1	São Miguel dos Milagres	193	10	2
Jequiá da Praia	503	9	39	São Sebastião	1.187	21	153
Joaquim Gomes	700	18	19	Satuba	816	27	54
Jundiá	129	3	7	Senador Rui Palmeira	270	7	54
Junqueiro	830	30	42	Tanque d'Arca	245	3	2
Lagoa da Canoa	732	17	98	Taquarana	513	10	36
Limoeiro de Anadia	784	22	28	Teotônio Vilela	1.504	52	198
Maceió	65.312	1.802	4804	Traipu	375	14	5
Major Isidoro	571	16	26	União Dos Palmares	1.527	70	354
Mar Vermelho	89	2	1	Viçosa	1.105	24	141
Maragogi	1.133	32	7	Total	164.403**	3.920**	9.781
Maravilha	170	8	0				
Marechal Deodoro	4.756	70	115				
Maribondo	400	16	0				

Fonte: CIEVS/AL dados em 16/04/2021.

* Um (1) Caso/Óbito ocorrido em outro Estado (SE)

** Dois (s) óbitos são residentes de outros Estados: São Paulo e Pernambuco

*** Casos notificados nos últimos 20 dias que estão aguardando inserção de resultados de exames e/ou preenchimento da classificação final nos sistemas de notificação (e-SUS e SIVEP) por parte dos estabelecimentos notificantes e/ou respectivos municípios.

TAXA DE INCIDÊNCIA

Gráfico 13 – Taxa de incidência (por 100.000 hab.) da COVID-19, segundo município de residência. Alagoas, 2020 e 2021.

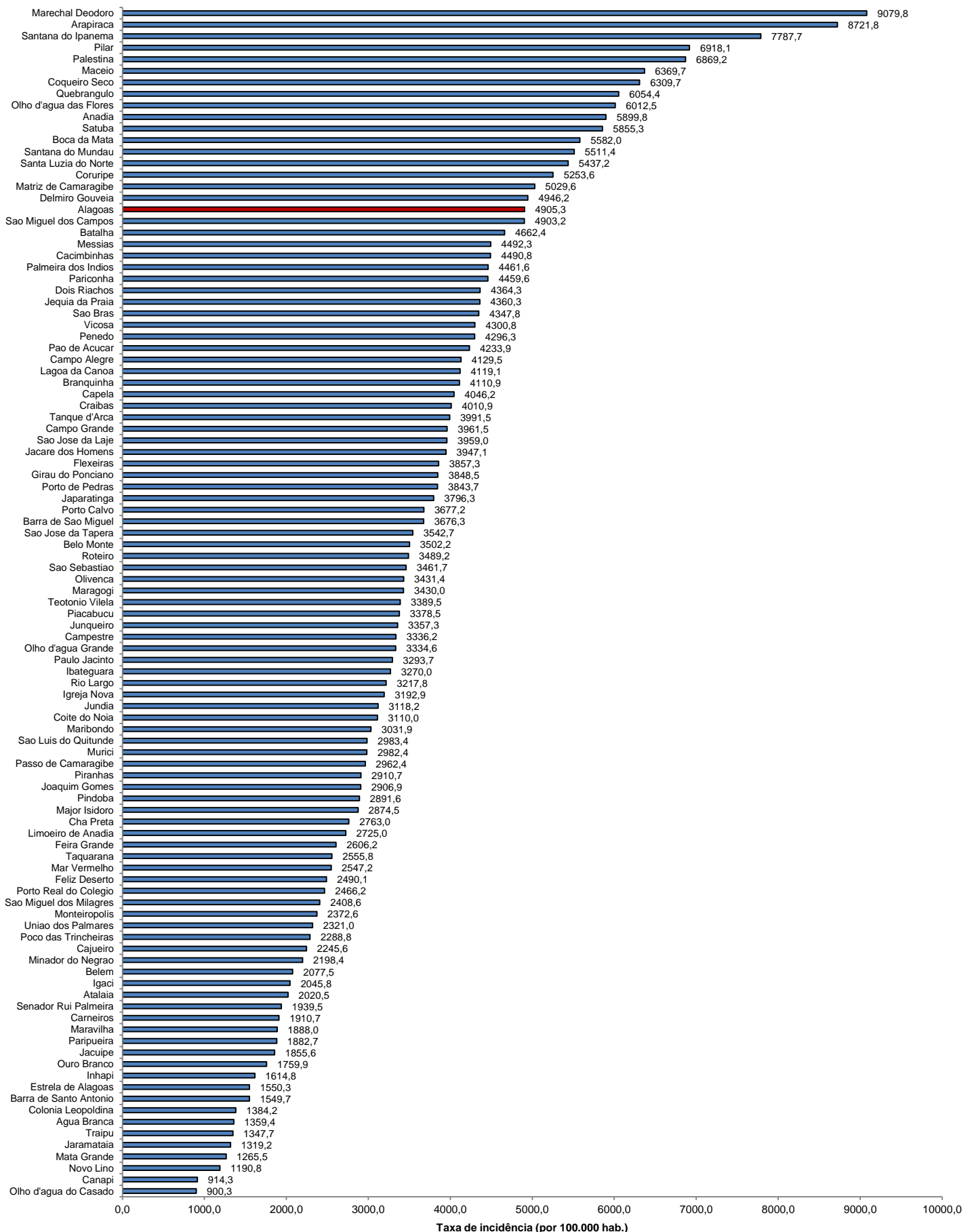

Fonte: CIEVS/AL dados em 16/04/2021. Estimativa TCU/IBGE 2020

TAXA DE INCIDÊNCIA

Gráfico 14 – Taxa de incidência (por 100.000 hab.) da COVID-19, nos últimos 28 dias (19 de março a 15 de abril), segundo município de residência. Alagoas, 2021.

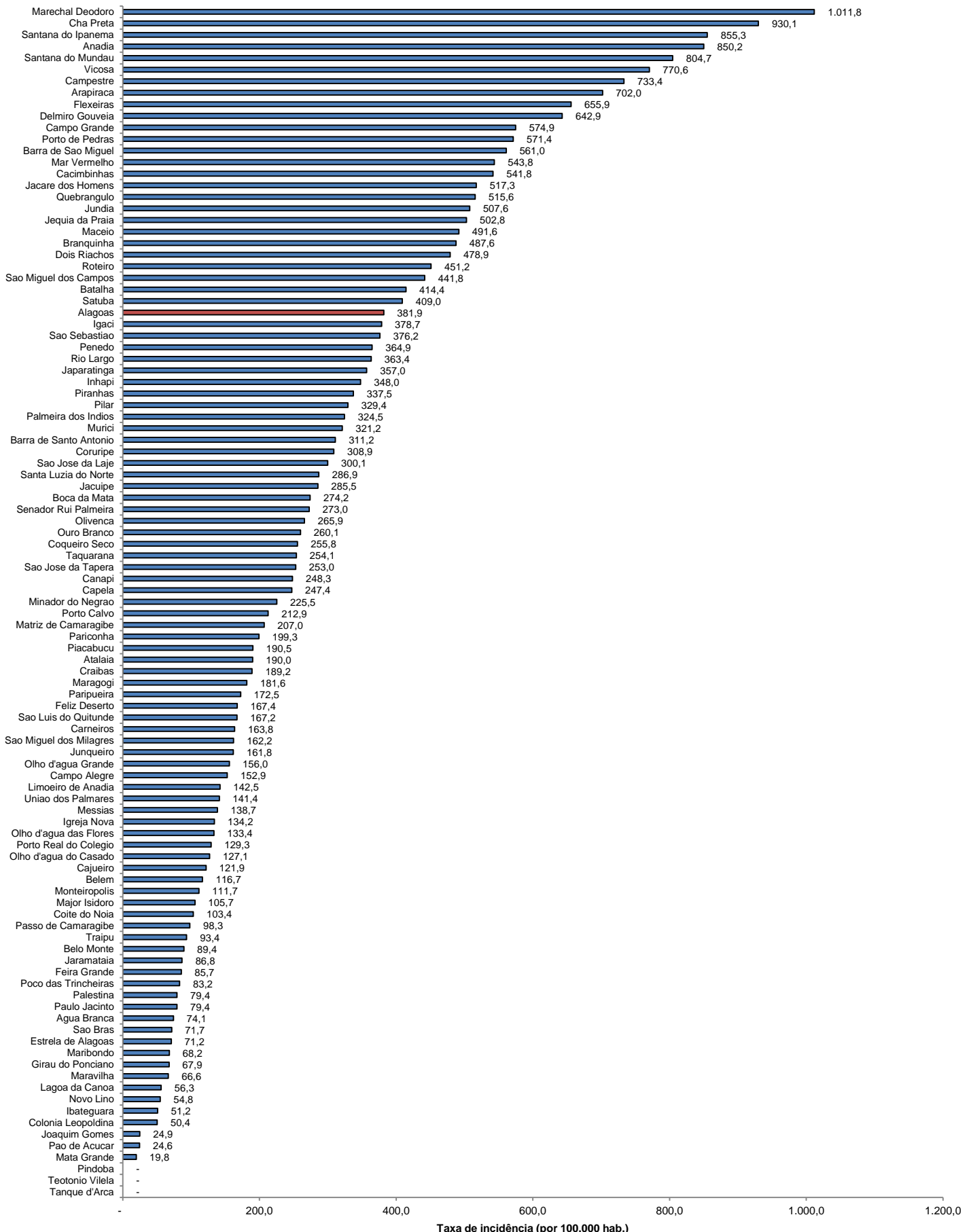

Fonte: CIEVS/AL dados em 16/04/2021. Estimativa TCU/IBGE 2020