

Informe Epidemiológico - Monitoramento da Emergência - COVID-19

01 DE ABRIL DE 2021

Nº 391

Tabela 1 – Frequência de casos segundo classificação operacional para COVID-19. Alagoas, 2020 e 2021.

Casos Notificados	Em investigação		Casos Confirmados		Casos Descartados		Óbito/Letalidade	
	Nº	%	Nº	%	Nº	%	Nº	%
374.312	8.594	2,3%	154.199	41,2%	211.519	56,5%	3.576	2,3%

Fonte: CIEVS/AL dados em 01/04/2021.

SÍNDROME GRIPAL (SG)

Figura 1 – Casos confirmados de SG por COVID-19, segundo sexo. Alagoas, 2020 e 2021.

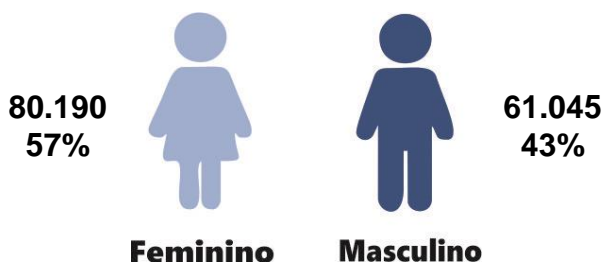

Fonte: CIEVS/AL dados em 01/04/2021.

Gráfico 1 – Frequência de casos confirmados de SG por COVID-19, segundo evolução. Alagoas, 2020 e 2021.

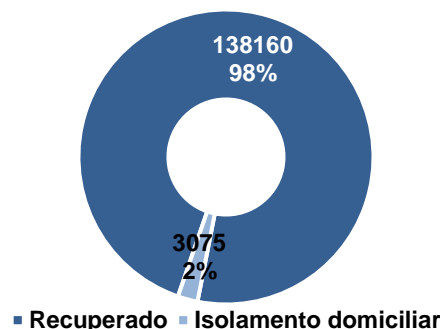

Fonte: CIEVS/AL dados em 01/04/2021.

Gráfico 2 – Casos confirmados de SG por COVID-19, segundo faixa etária. Alagoas, 2020 e 2021.

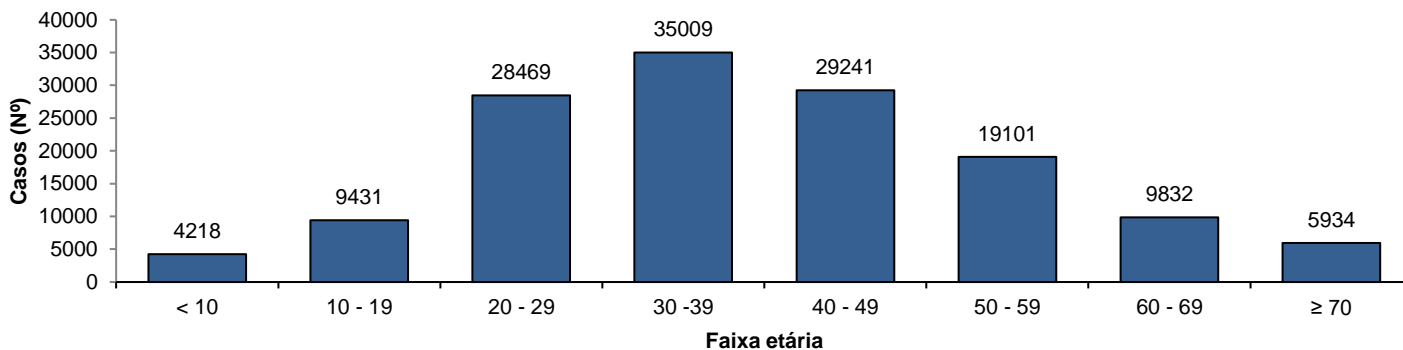

Fonte: CIEVS/AL dados em 01/04/2021.

SÍNDROME RESPIRATÓRIA AGUDA GRAVE (SRAG)

Figura 2 – Casos confirmados de SRAG por COVID-19, segundo sexo. Alagoas, 2020 e 2021.

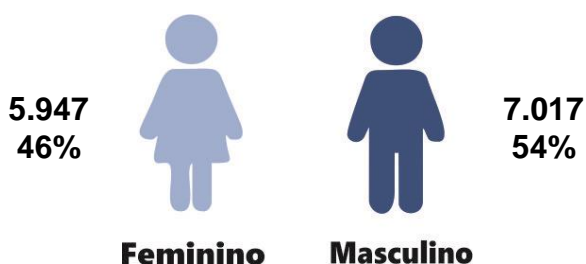

Fonte: CIEVS/AL dados em 01/04/2021.

Gráfico 3 – Frequência de casos confirmados de SRAG por COVID-19, segundo evolução. Alagoas, 2020 e 2021.

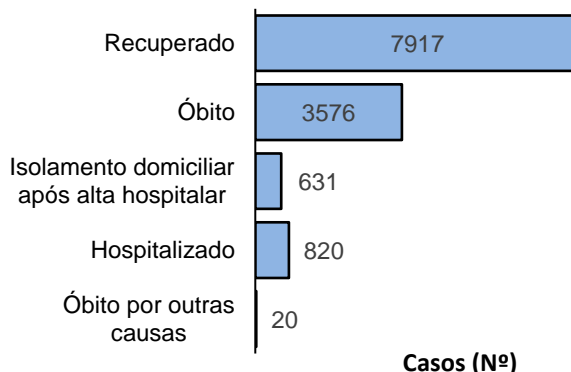

Fonte: CIEVS/AL dados em 01/04/2021.

Gráfico 4 – Frequência da faixa etária dos casos confirmados de SRAG por COVID-19. Alagoas, 2020 e 2021.

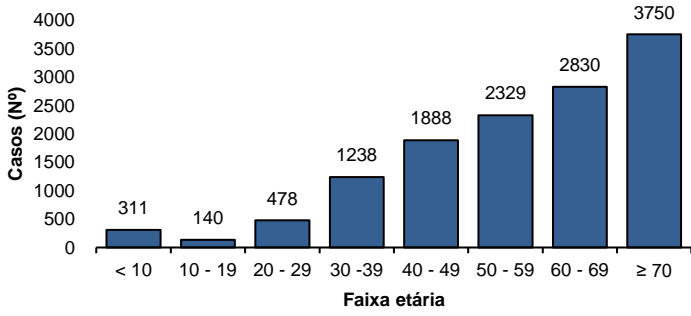

Fonte: CIEVS/AL dados em 01/04/2021.

Gráfico 5 – Frequência de casos confirmados de SRAG por COVID-19, segundo raça/cor. Alagoas, 2020 e 2021.

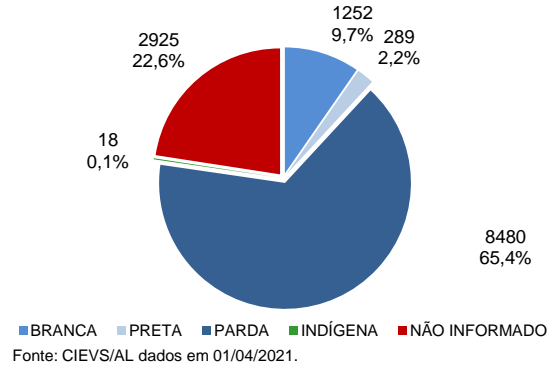

Fonte: CIEVS/AL dados em 01/04/2021.

ÓBITOS CONFIRMADOS

Gráfico 6 – Pirâmide etária dos óbitos confirmados por COVID-19, segundo sexo. Alagoas, 2020 e 2021.

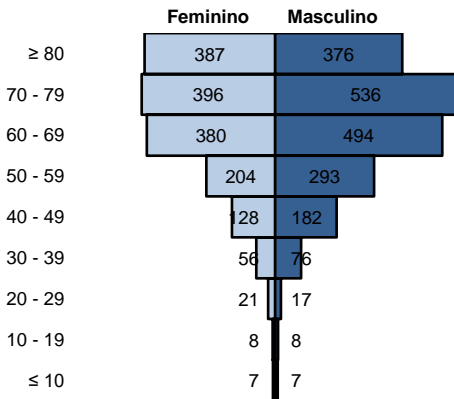

Fonte: CIEVS/AL dados em 01/04/2021.

Gráfico 7 – Frequência de óbitos confirmados por COVID-19, segundo raça/cor. Alagoas, 2020 e 2021.

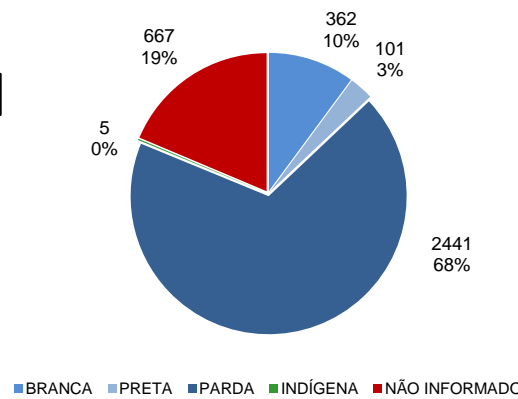

Fonte: CIEVS/AL dados em 01/04/2021.

Gráfico 8 – Frequência dos óbitos confirmados por COVID-19, segundo comorbidade e fator de risco. Alagoas, 2020 e 2021.

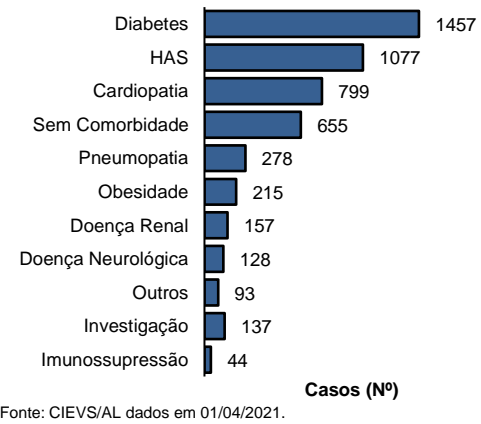

Fonte: CIEVS/AL dados em 01/04/2021.

DIAGNÓSTICO LABORATORIAL

Gráfico 9 – Número de exames recebidos e liberados pelo LACEN/AL, segundo mês de solicitação. Alagoas, 2020 e 2021.

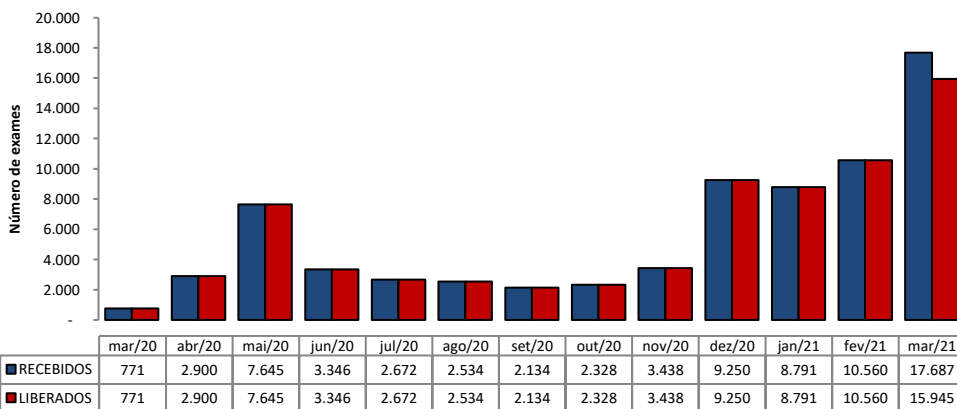

Fonte: LACEN/AL dados em 31/04/2021.

Gráfico 10 – Proporção de resultados confirmados e descartados por diagnóstico laboratorial realizado por RT-PCR, segundo mês de solicitação. Alagoas, 2020 e 2021.

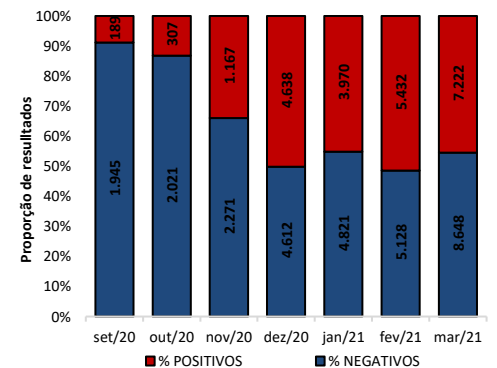

Fonte: LACEN/AL dados em 31/04/2021.

TESTES LABORATORIAIS

QUANTITATIVO GERAL DE TESTES REALIZADOS EM 31/03/2021

Testes Rápidos (TR)	282
Positivos	85
Negativos	197
Testes RT - PCR	122
Confirmados	122
Descartados	0
ESTOQUE DE TESTES DISPONÍVEIS PARA DIAGNÓSTICO	
Testes Rápidos (TR)	10.000
Kit amplificação RT-PCR (Reações)	53.592

PROFISSIONAIS DA SAÚDE

Casos confirmados (geral)	154.199
Profissionais da Saúde Confirmados	7.135
Percentual de confirmados	4,6%

Fonte: e-SUS VE dados em 01/04/2021.

EVOLUÇÃO DE CASOS E ÓBITOS POR SEMANA EPIDEMIOLÓGICA

Gráfico 11 – Frequência de casos e óbitos confirmados segundo semana epidemiológica de ocorrência. Alagoas, 2020 e 2021.

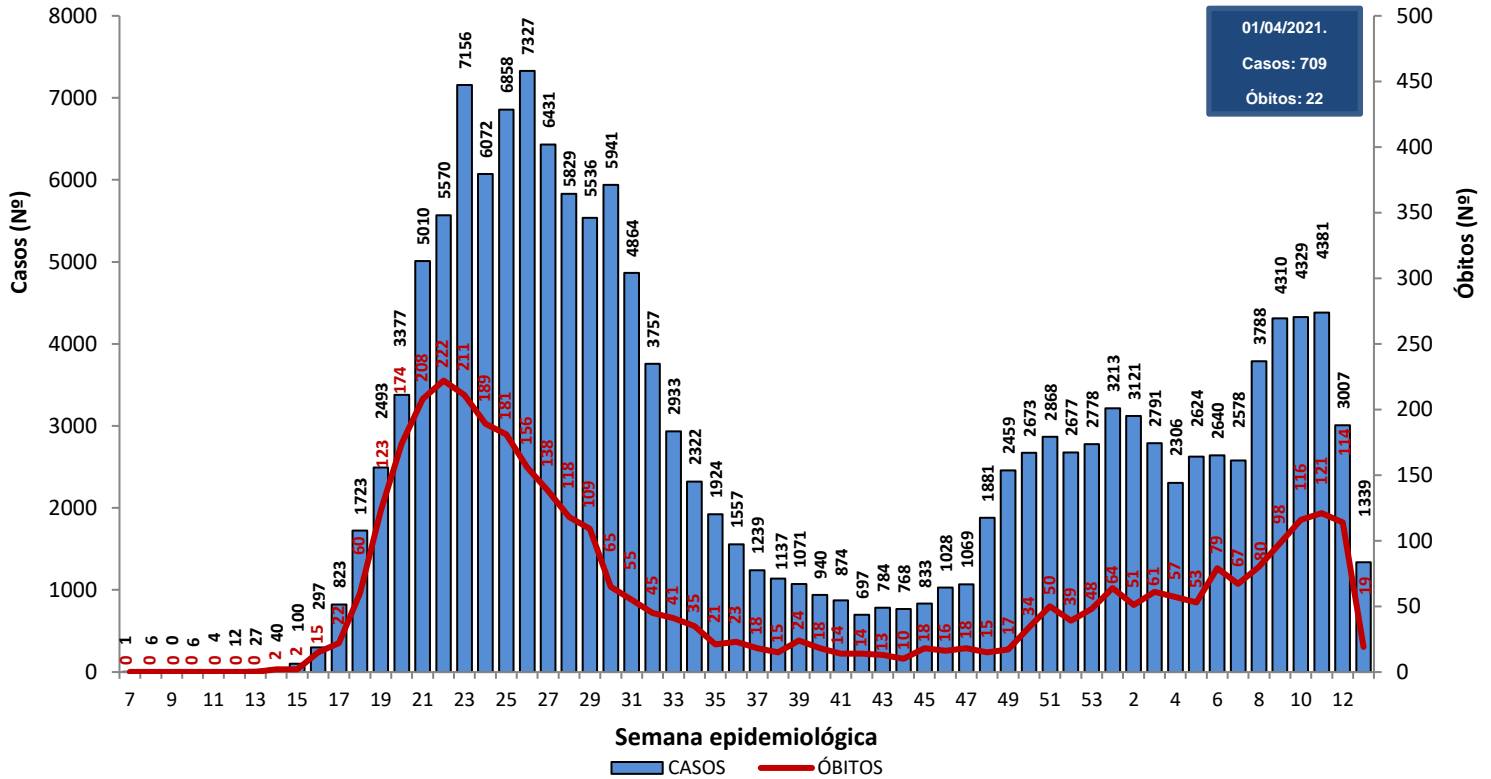

Fonte: CIEVS/AL dados em 01/04/2021.

Gráfico 12 – Frequência de casos por região (metropolitana e demais municípios) segundo semana epidemiológica de ocorrência. Alagoas, 2020 e 2021.

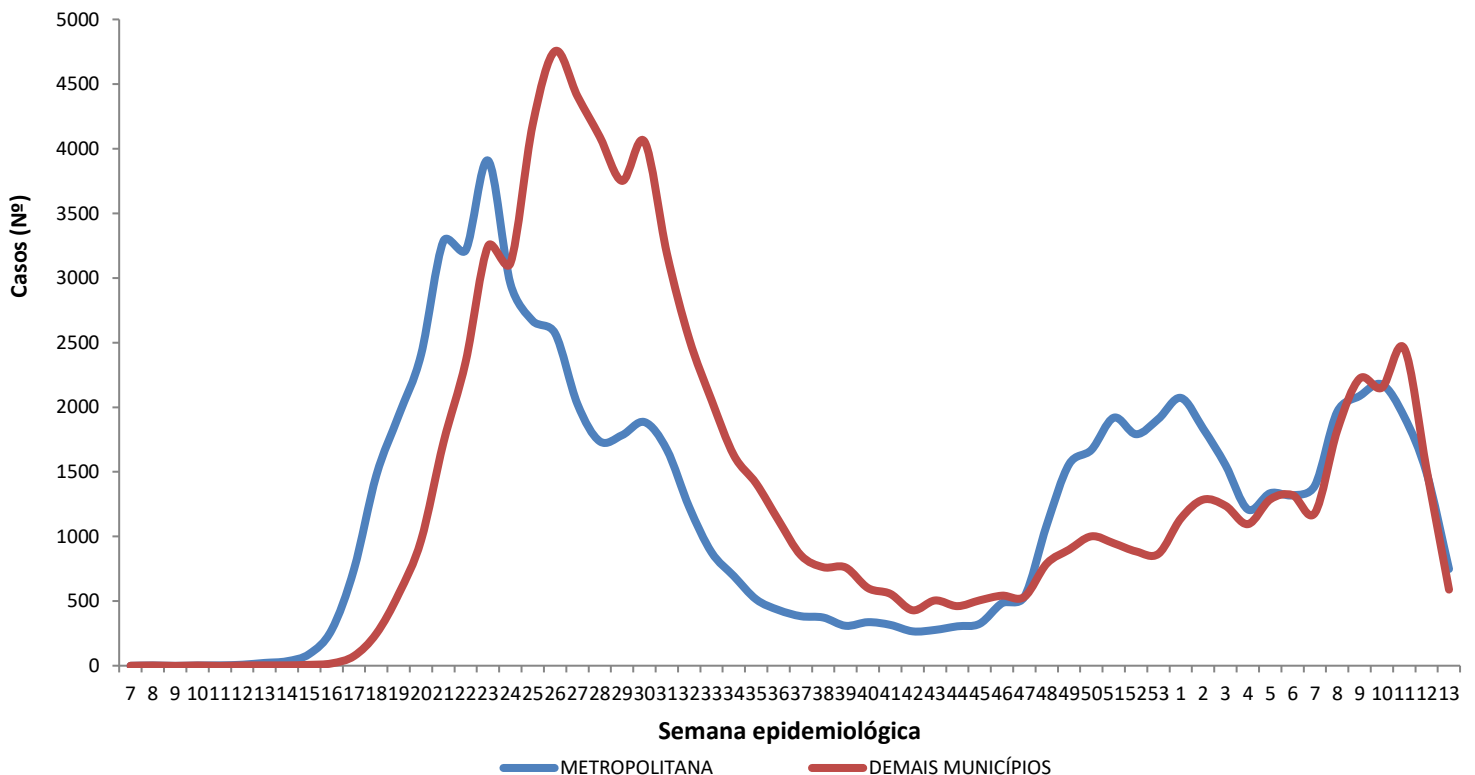

Região Metropolitana de Maceió – Barra de Santo Antônio, Barra de São Miguel, Coqueiro Seco, Maceió, Marechal Deodoro, Messias, Murici, Paripueira, Pilar, Rio Largo, Santa Luzia do Norte e Satuba.

Fonte: CIEVS/AL dados em 01/04/2021.

DISTRIBUIÇÃO ESPACIAL

Figura 3 – Taxa de incidência acumulada (por 100.000 hab.) dos casos confirmados da COVID-19, segundo município de residência. Alagoas, 2020 e 2021.

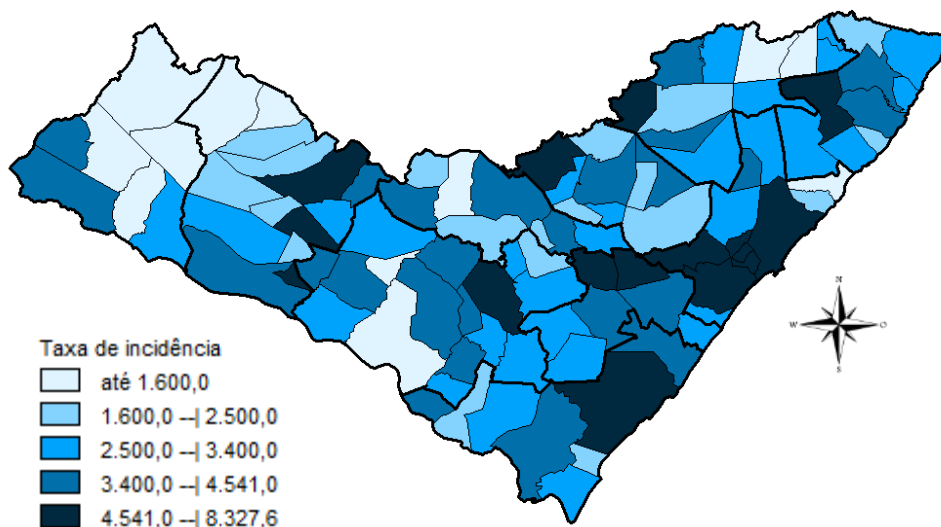

Fonte: CIEVS/AL dados em 01/04/2021.

Figura 4 – Taxa de incidência (por 100.000 hab.) dos casos confirmados da COVID-19, nos últimos 28 dias (03 de março a 31 de março), segundo município de residência. Alagoas, 2021.

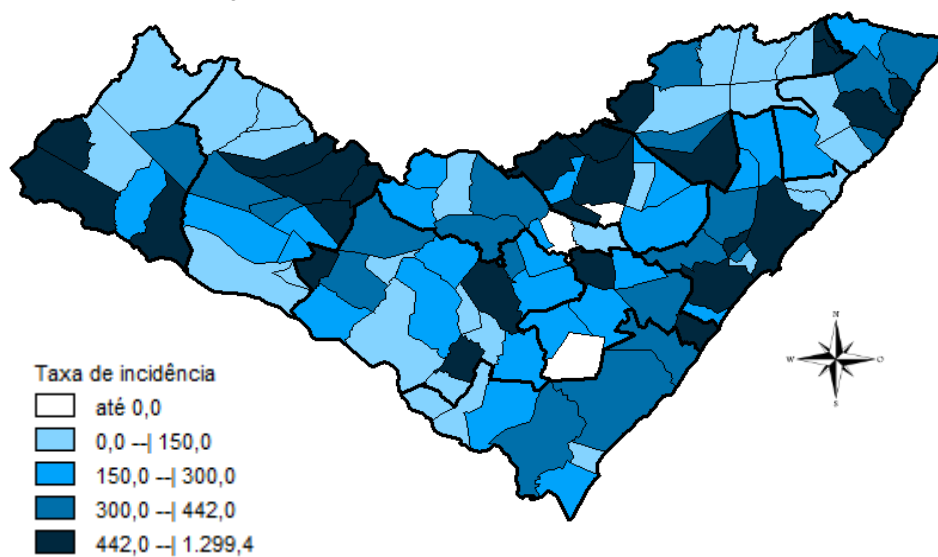

Fonte: CIEVS/AL dados em 01/04/2021.

Figura 5 – Taxa de mortalidade acumulada (por 100.000 hab.) dos casos confirmados da COVID-19, segundo município de residência. Alagoas, 2020 e 2021.

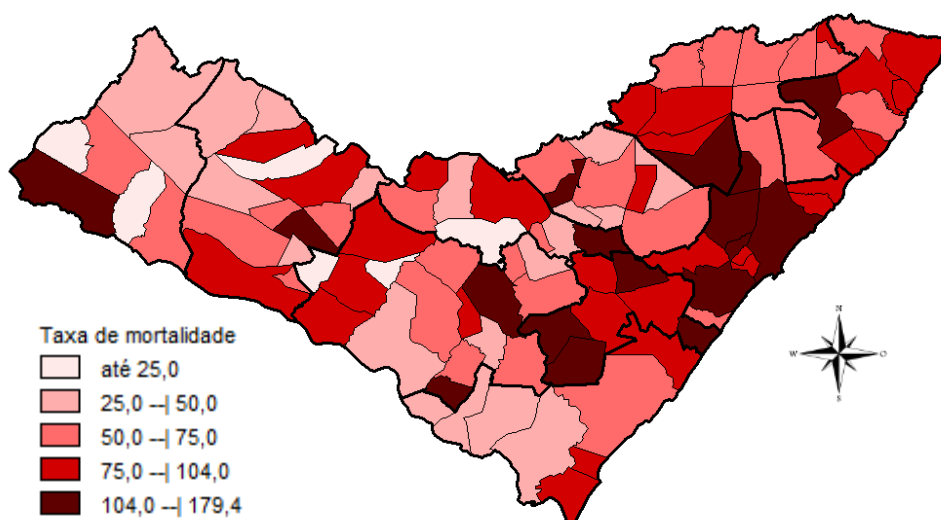

Fonte: CIEVS/AL dados em 01/04/2021.

DISTRIBUIÇÃO ESPACIAL

Tabela 2 – Frequência de casos e óbitos confirmados de COVID-19, e casos em investigação segundo município de residência. Alagoas, 2020 e 2021.

MUNICÍPIO DE RESIDÊNCIA	CASOS	ÓBITOS	INVESTIGAÇÃO***	MUNICÍPIO DE RESIDÊNCIA	CASOS	ÓBITOS	INVESTIGAÇÃO***
Água Branca	272	13	5	Mata Grande	313	11	15
Anadia	947	17	18	Matriz do Camaragibe	1.201	27	32
Arapiraca	19.257	291	850	Messias	791	23	90
Atalaia	873	32	3	Minador do Negrão	112	4	19
Barra de Santo Antônio	187	15	12	Monteirópolis	169	2	0
Barra de São Miguel	265	6	35	Murici	786	38	81
Batalha	811	15	2	Novo Lino	146	9	0
Belém	86	3	13	Olho d'Água das Flores	1.260	26	6
Belo Monte	228	6	16	Olho d'Água do Casado	77	2	0
Boca da Mata	1.461	34	61	Olho d'Água Grande	157	8	6
Branquinha	372	9	21	Oliveira	373	8	57
Cacimbinhas	440	6	40	Ouro Branco	164	5	25
Cajueiro	461	18	2	Palestina	337	3	28
Campestre	220	6	3	Palmeira dos Índios	3.099	68	98
Campo Alegre	2.308	54	56	Pão de Açúcar	1.026	19	14
Campo Grande	335	7	0	Pariconha	456	1	8
Canapi	115	6	0	Paripueira	227	12	0
Capela	653	9	15	Passo de Camaragibe	441	12	2
Carneiros	169	5	19	Paulo Jacinto	229	9	13
Chã Preta	166	3	7	Penedo	2.559	25	266
Coité do Noia	315	7	65	Piaçabuçu	573	16	72
Colônia Leopoldina	293	14	27	Pilar	2.243	32	12
Coqueiro Seco	358	6	34	Pindoba	84	1	6
Coruripe	2.905	38	130	Piranhas	681	13	4
Craíbas	936	14	4	Poço das Trincheiras	310	5	7
Delmiro Gouveia	2.423	58	91	Porto Calvo	967	24	68
Dois Riachos	463	5	22	Porto de Pedras	281	5	27
Estrela de Alagoas	275	6	4	Porto Real do Colégio*	468	10	31
Feira Grande	566	8	29	Quebrangulo	656	8	36
Feliz Deserto	115	4	8	Rio Largo	2.257	91	91
Flexeiras	421	8	15	Roteiro	223	9	8
Girau do Ponciano	1.533	27	1	Santa Luzia do Norte	381	7	7
Ibateguara	503	11	1	Santana do Ipanema	3.525	51	272
Igaci	457	6	4	Santana do Mundaú	537	9	39
Igreja Nova	757	10	38	São Brás	295	3	5
Inhapi	231	6	8	São José da Laje	916	17	1
Jacaré dos Homens	185	1	4	São José da Tapera	1.099	24	38
Jacuípe	119	4	8	São Luís do Quitunde	991	22	35
Japaratinga	284	8	8	São Miguel dos Campos	2.773	60	47
Jaramataia	74	1	2	São Miguel dos Milagres	189	8	2
Jequiá da Praia	463	9	29	São Sebastião	1.073	21	150
Joaquim Gomes	695	17	22	Satuba	791	26	0
Jundiá	112	3	3	Senador Rui Palmeira	251	7	45
Junqueiro	780	28	18	Tanque d'Arca	231	3	10
Lagoa da Canoa	641	16	54	Taquarana	479	9	2
Limoeiro de Anadia	750	21	35	Teotônio Vilela	1.487	47	224
Maceió	60.715	1.616	4245	Traipu	360	12	8
Major Isidoro	567	16	22	União Dos Palmares	1.456	66	293
Mar Vermelho	71	1	0	Viçosa	993	18	89
Maragogi	1.068	28	6	Total	154.198**	3.575**	8.594
Maravilha	157	8	8				
Marechal Deodoro	4.452	63	78				
Maribondo	395	16	4				

Fonte: CIEVS/AL dados em 01/04/2021.

* Um (1) Caso/Óbito ocorrido em outro Estado (SE)

** Dois (s) óbitos são residentes de outros Estados: São Paulo e Pernambuco

*** Casos notificados nos últimos 20 dias que estão aguardando inserção de resultados de exames e/ou preenchimento da classificação final nos sistemas de notificação (e-SUS e SIVEP) por parte dos estabelecimentos notificantes e/ou respectivos municípios.

TAXA DE INCIDÊNCIA

Gráfico 13 – Taxa de incidência (por 100.000 hab.) da COVID-19, segundo município de residência. Alagoas, 2020 e 2021.

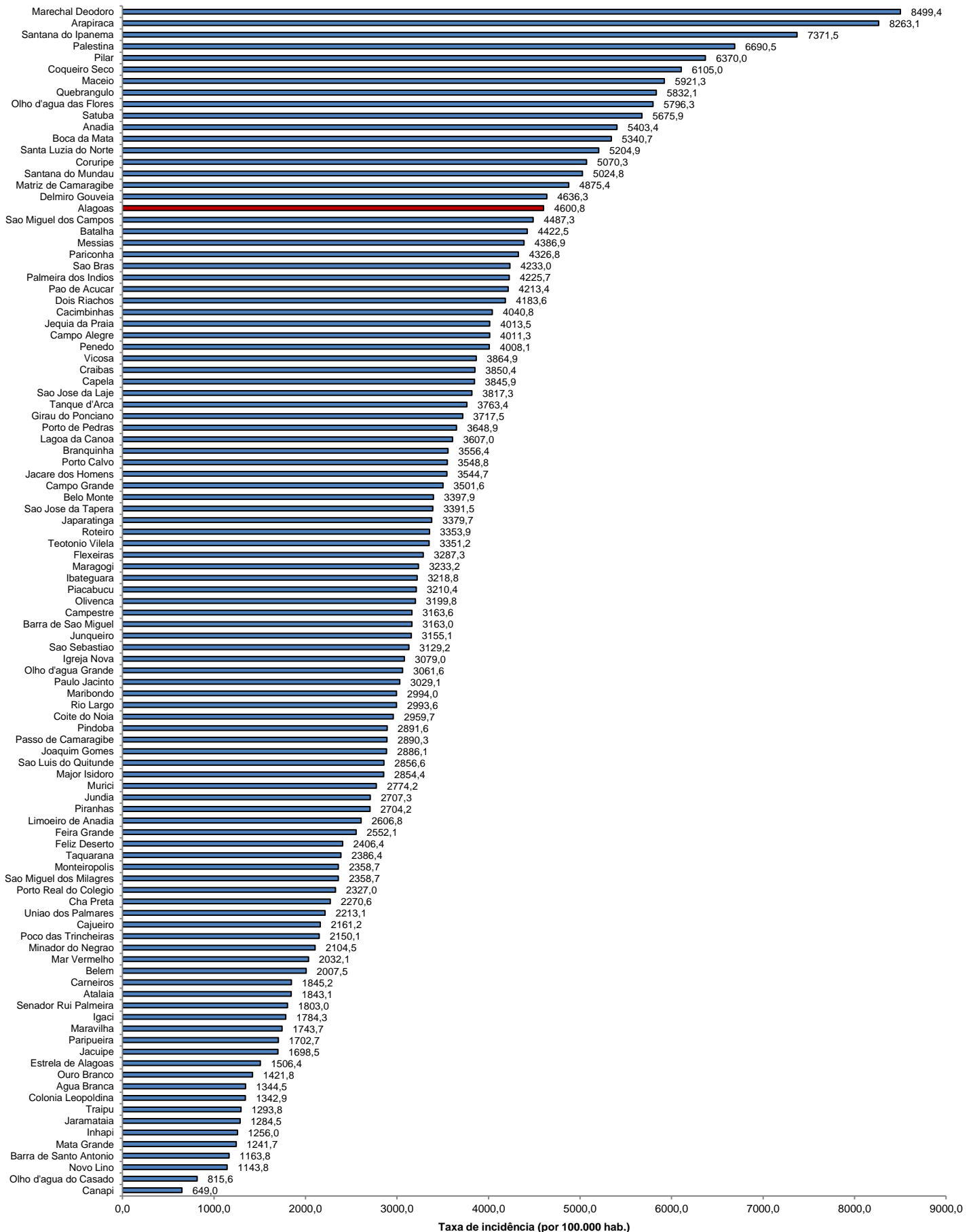

Fonte: CIEVS/AL dados em 01/04/2021. Estimativa TCU/IBGE 2020

TAXA DE INCIDÊNCIA

Gráfico 14 – Taxa de incidência (por 100.000 hab.) da COVID-19, nos últimos 28 dias (03 de março a 31 de março), segundo município de residência. Alagoas, 2021.

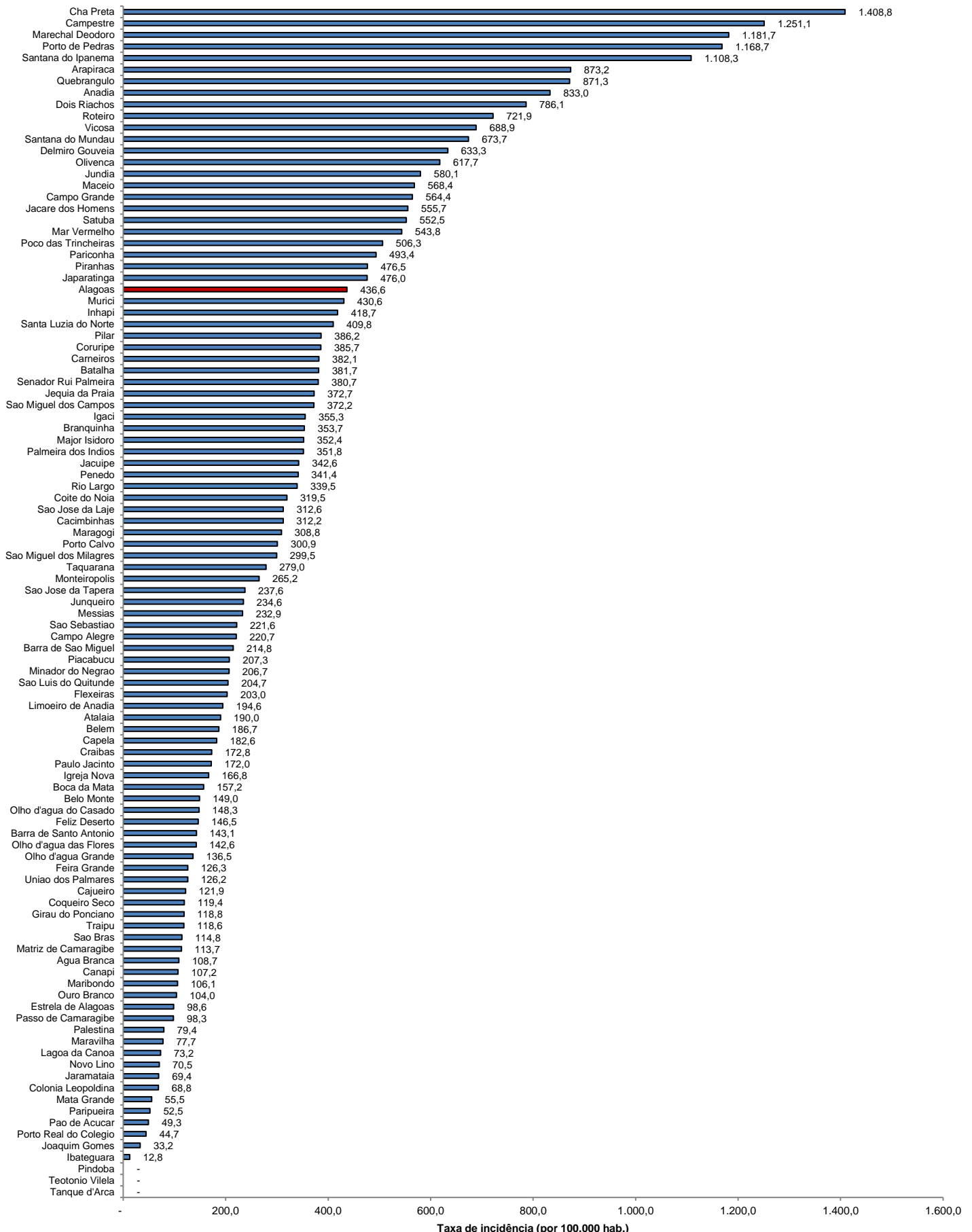

Fonte: CIEVS/AL dados em 01/04/2021. Estimativa TCU/IBGE 2020