

Informe Epidemiológico - Monitoramento da Emergência - COVID-19

03 DE ABRIL DE 2021

Nº 393

Tabela 1 – Frequência de casos segundo classificação operacional para COVID-19. Alagoas, 2020 e 2021.

Casos Notificados	Em investigação		Casos Confirmados		Casos Descartados		Óbito/Letalidade	
	Nº	%	Nº	%	Nº	%	Nº	%
379.958	10.560	2,8%	155.810	41,0%	213.588	56,2%	3.620	2,3%

Fonte: CIEVS/AL dados em 03/04/2021.

SÍNDROME GRIPAL (SG)

Figura 1 – Casos confirmados de SG por COVID-19, segundo sexo. Alagoas, 2020 e 2021.

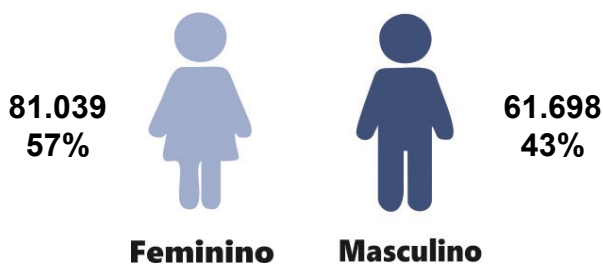

Fonte: CIEVS/AL dados em 03/04/2021.

Gráfico 1 – Frequência de casos confirmados de SG por COVID-19, segundo evolução. Alagoas, 2020 e 2021.

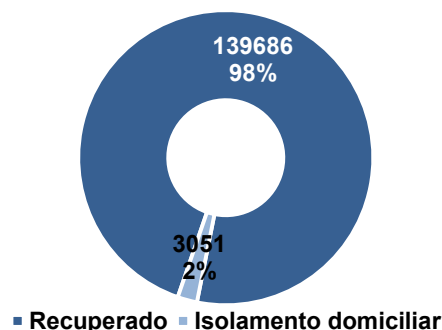

Fonte: CIEVS/AL dados em 03/04/2021.

Gráfico 2 – Casos confirmados de SG por COVID-19, segundo faixa etária. Alagoas, 2020 e 2021.

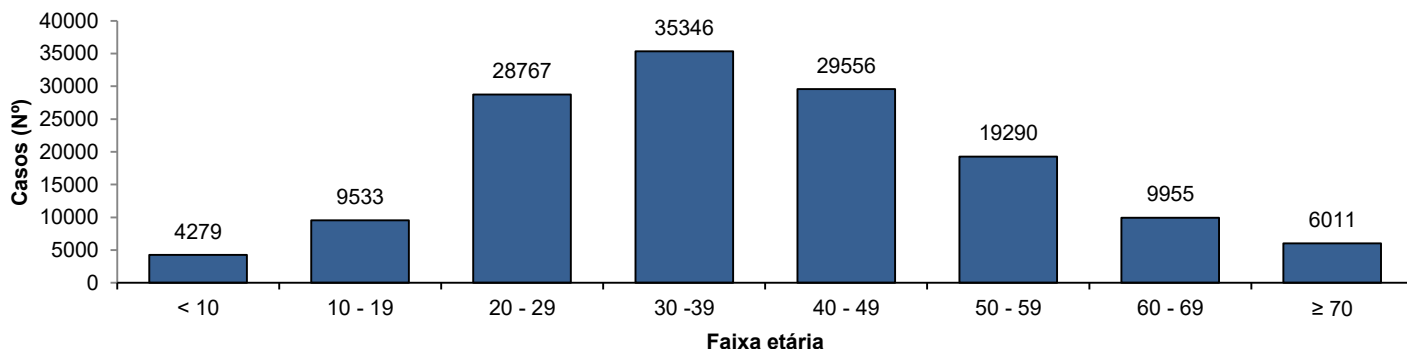

Fonte: CIEVS/AL dados em 03/04/2021.

SÍNDROME RESPIRATÓRIA AGUDA GRAVE (SRAG)

Figura 2 – Casos confirmados de SRAG por COVID-19, segundo sexo. Alagoas, 2020 e 2021.

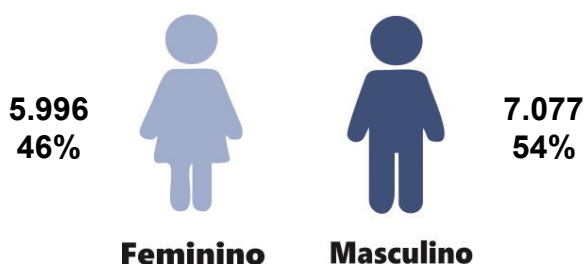

Fonte: CIEVS/AL dados em 03/04/2021.

Gráfico 3 – Frequência de casos confirmados de SRAG por COVID-19, segundo evolução. Alagoas, 2020 e 2021.

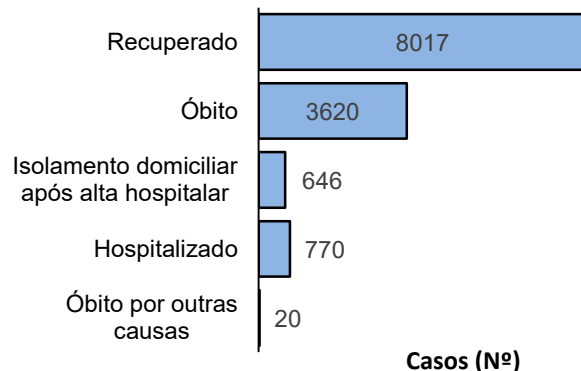

Fonte: CIEVS/AL dados em 03/04/2021.

Gráfico 4 – Frequência da faixa etária dos casos confirmados de SRAG por COVID-19. Alagoas, 2020 e 2021.

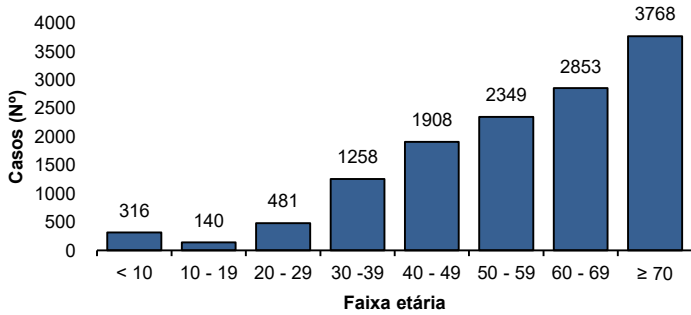

Fonte: CIEVS/AL dados em 03/04/2021.

Gráfico 5 – Frequência de casos confirmados de SRAG por COVID-19, segundo raça/cor. Alagoas, 2020 e 2021.

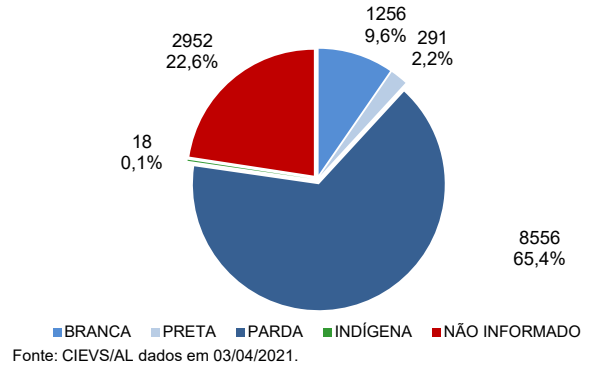

Fonte: CIEVS/AL dados em 03/04/2021.

ÓBITOS CONFIRMADOS

Gráfico 6 – Pirâmide etária dos óbitos confirmados por COVID-19, segundo sexo. Alagoas, 2020 e 2021.

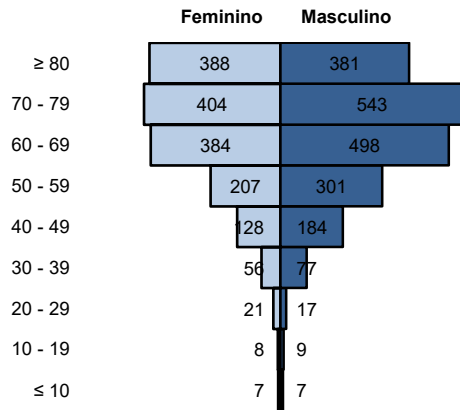

Fonte: CIEVS/AL dados em 03/04/2021.

Gráfico 7 – Frequência de óbitos confirmados por COVID-19, segundo raça/cor. Alagoas, 2020 e 2021.

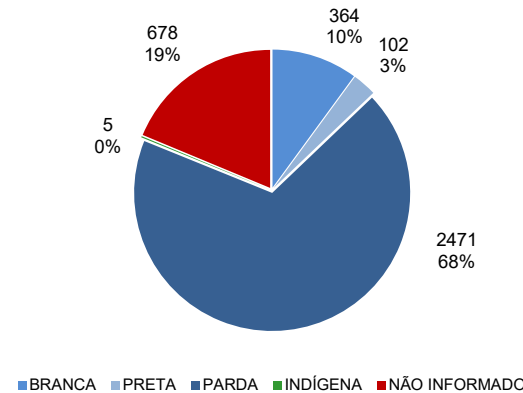

Fonte: CIEVS/AL dados em 03/04/2021.

Gráfico 8 – Frequência dos óbitos confirmados por COVID-19, segundo comorbidade e fator de risco. Alagoas, 2020 e 2021.

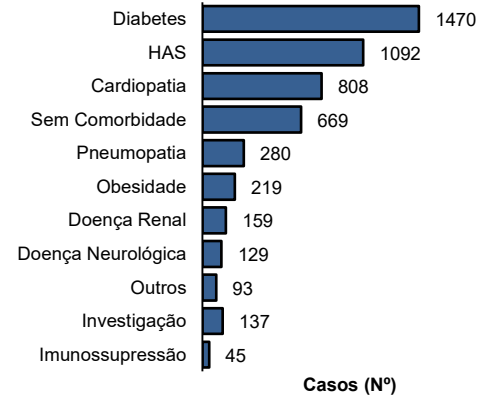

Fonte: CIEVS/AL dados em 03/04/2021.

DIAGNÓSTICO LABORATORIAL

Gráfico 9 – Número de exames recebidos e liberados pelo LACEN/AL, segundo mês de solicitação. Alagoas, 2020 e 2021.

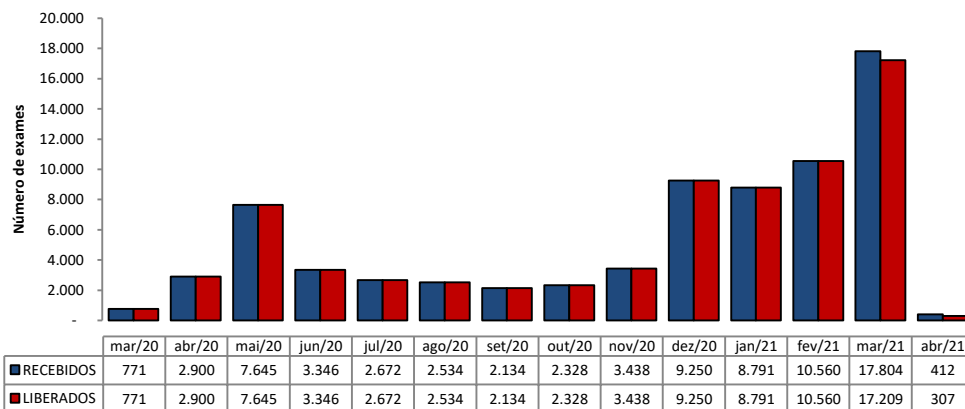

Fonte: LACEN/AL dados em 03/04/2021.

Gráfico 10 – Proporção de resultados confirmados e descartados por diagnóstico laboratorial realizado por RT-PCR, segundo mês de solicitação. Alagoas, 2020 e 2021.

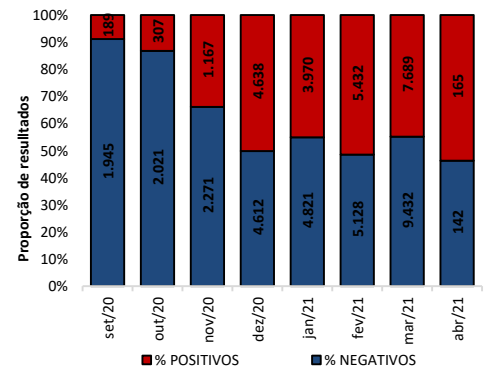

Fonte: LACEN/AL dados em 03/04/2021.

TESTES LABORATORIAIS

QUANTITATIVO GERAL DE TESTES REALIZADOS EM 02/04/2021	
Testes Rápidos (TR)	169
Positivos	74
Negativos	95
Testes RT - PCR	1446
Confirmados	564
Descartados	882
ESTOQUE DE TESTES DISPONÍVEIS PARA DIAGNÓSTICO	
Testes Rápidos (TR)	10.000
Kit amplificação RT-PCR (Reações)	52.034

PROFISSIONAIS DA SAÚDE

Casos confirmados (geral)	155.810
Profissionais da Saúde Confirmados	7.140
Percentual de confirmados	4,6%

Fonte: e-SUS VE dados em 03/04/2021.

EVOLUÇÃO DE CASOS E ÓBITOS POR SEMANA EPIDEMIOLÓGICA

Gráfico 11 – Frequência de casos e óbitos confirmados segundo semana epidemiológica de ocorrência. Alagoas, 2020 e 2021.

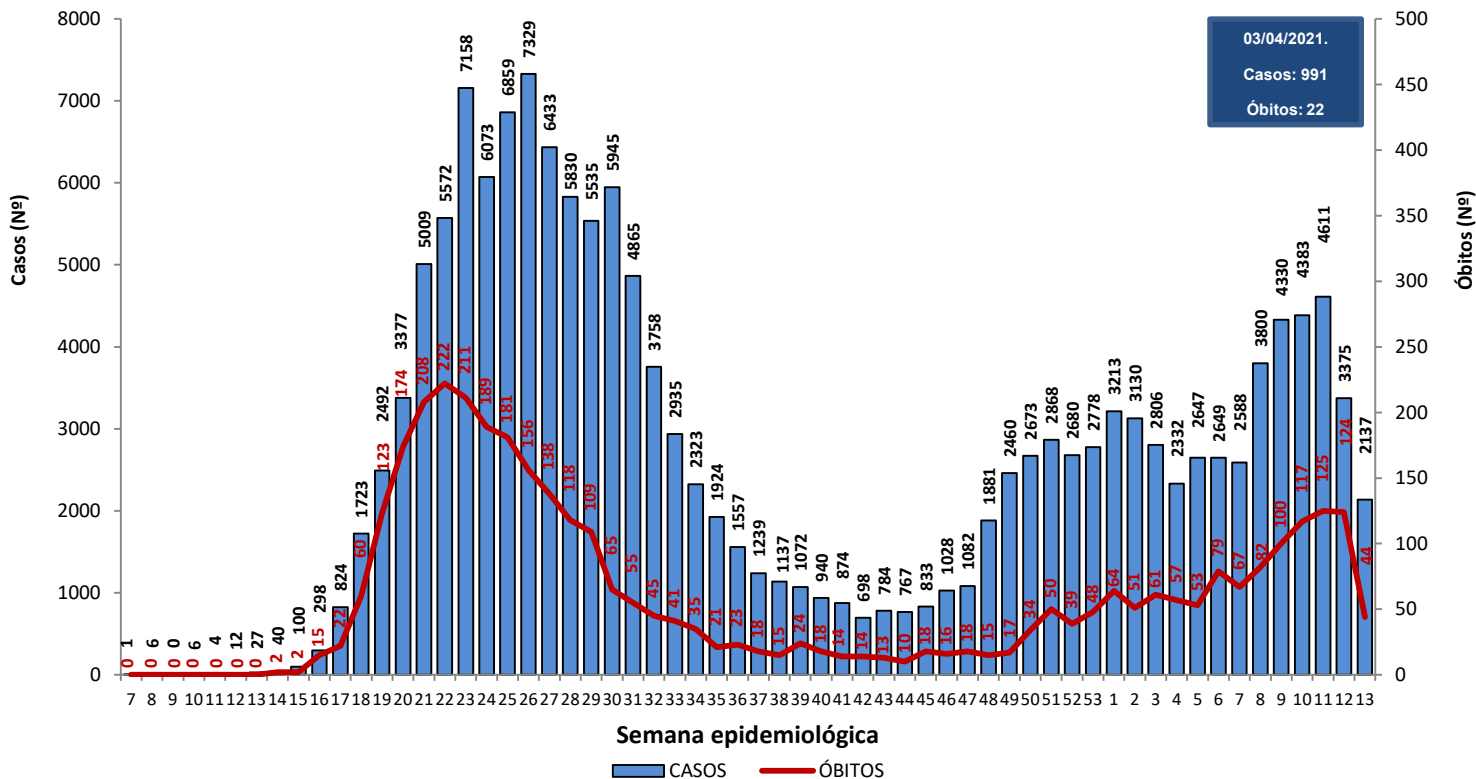

Fonte: CIEVS/AL dados em 03/04/2021.

Gráfico 12 – Frequência de casos por região (metropolitana e demais municípios) segundo semana epidemiológica de ocorrência. Alagoas, 2020 e 2021.

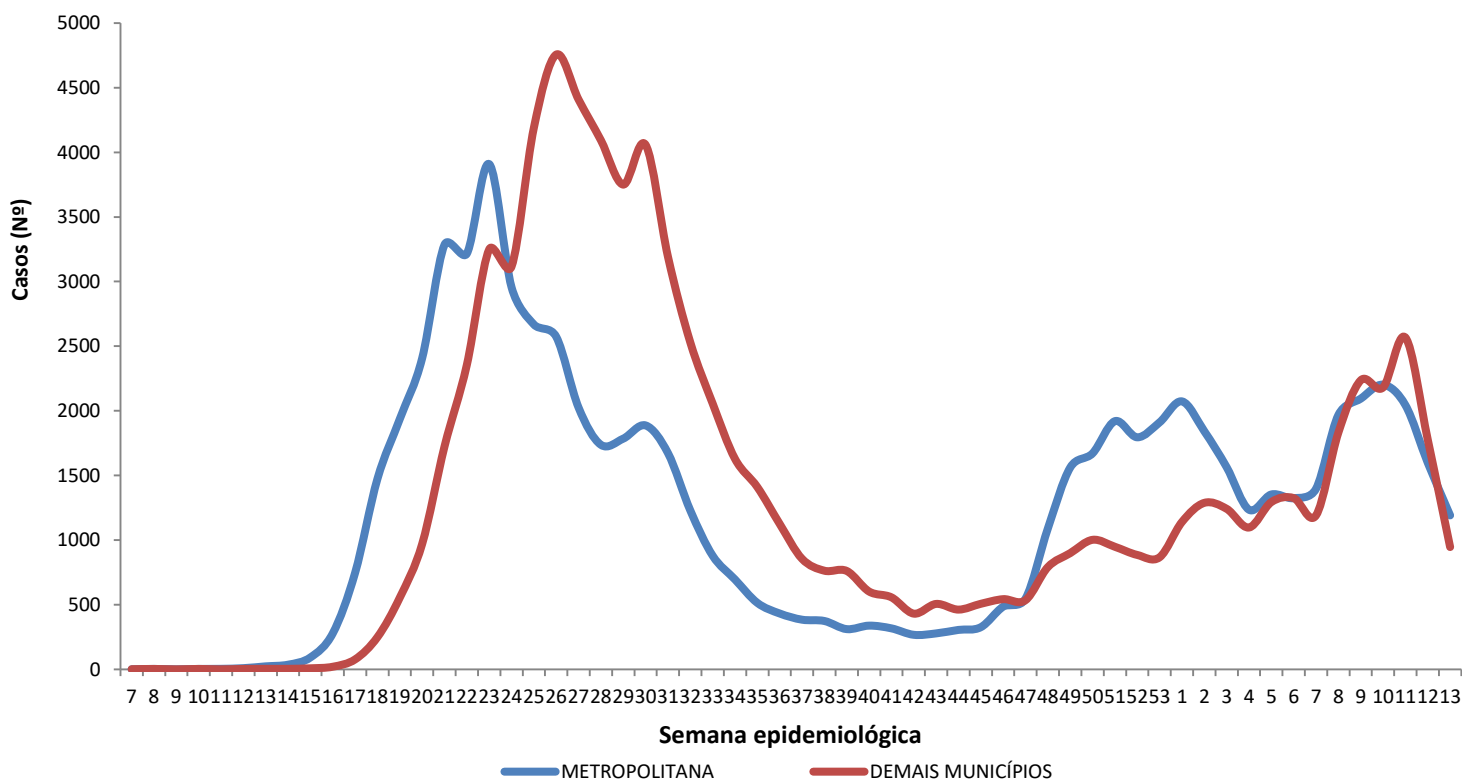

Região Metropolitana de Maceió – Barra de Santo Antônio, Barra de São Miguel, Coqueiro Seco, Maceió, Marechal Deodoro, Messias, Murici, Paripueira, Pilar, Rio Largo, Santa Luzia do Norte e Satuba.

Fonte: CIEVS/AL dados em 03/04/2021.

DISTRIBUIÇÃO ESPACIAL

Figura 3 – Taxa de incidência acumulada (por 100.000 hab.) dos casos confirmados da COVID-19, segundo município de residência. Alagoas, 2020 e 2021.



Figura 4 – Taxa de incidência (por 100.000 hab.) dos casos confirmados da COVID-19, nos últimos 28 dias (06 de março a 02 de abril), segundo município de residência. Alagoas, 2021.



Figura 5 – Taxa de mortalidade acumulada (por 100.000 hab.) dos casos confirmados da COVID-19, segundo município de residência. Alagoas, 2020 e 2021.

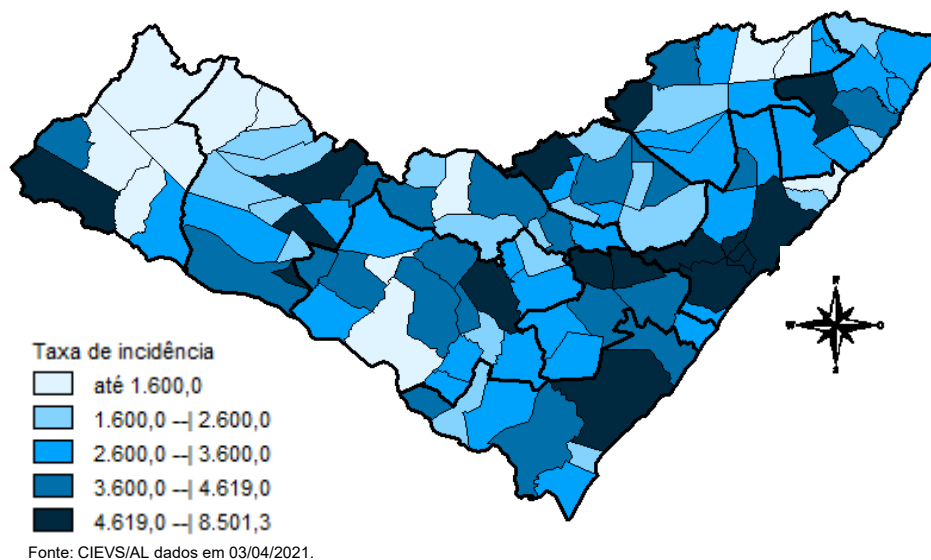

DISTRIBUIÇÃO ESPACIAL

Tabela 2 – Frequência de casos e óbitos confirmados de COVID-19, e casos em investigação segundo município de residência. Alagoas, 2020 e 2021.

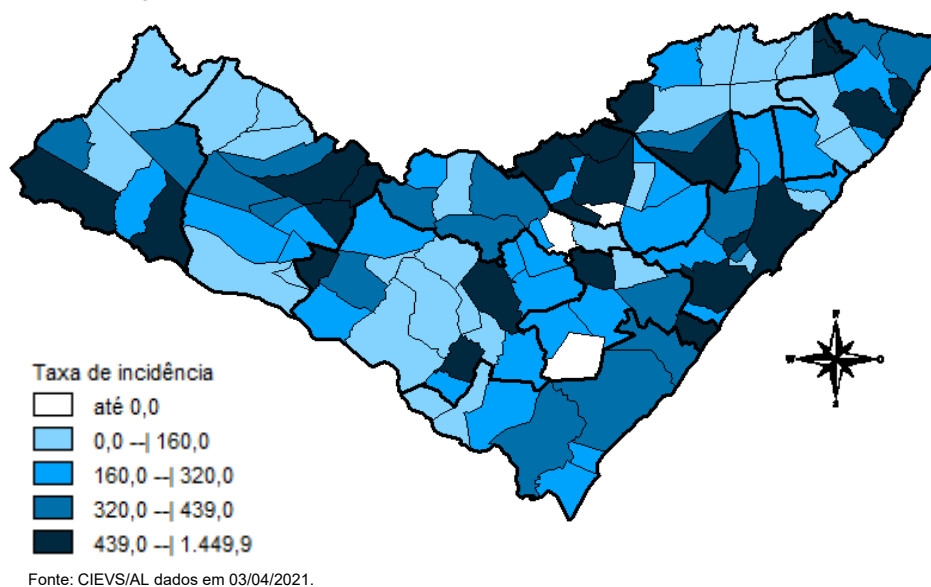
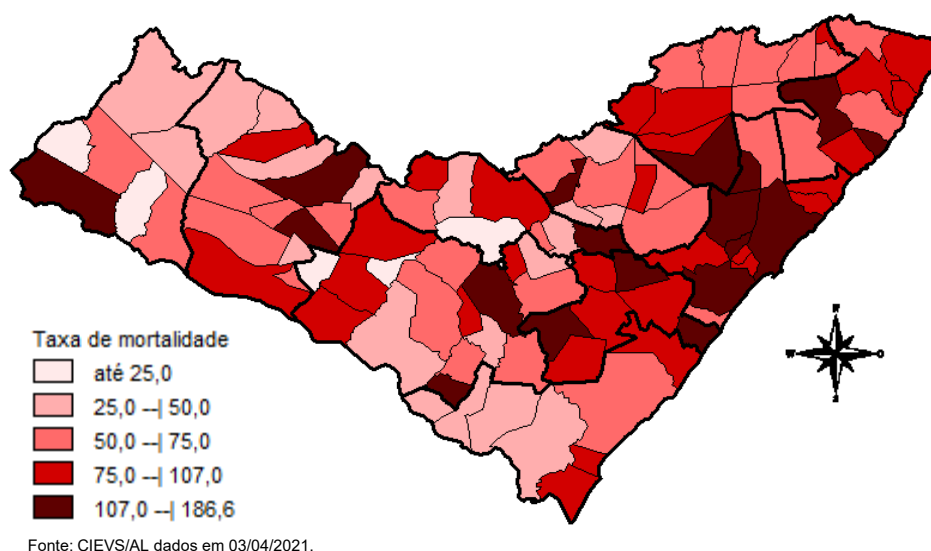
MUNICÍPIO DE RESIDÊNCIA	CASOS	ÓBITOS	INVESTIGAÇÃO***	MUNICÍPIO DE RESIDÊNCIA	CASOS	ÓBITOS	INVESTIGAÇÃO***
Água Branca	273	13	7	Mata Grande	317	11	18
Anadia	969	17	26	Matriz do Camaragibe	1.205	27	35
Arapiraca	19.396	297	1024	Messias	796	23	97
Atalaia	908	33	5	Minador do Negrão	113	4	21
Barra de Santo Antônio	193	15	26	Monteirópolis	170	2	0
Barra de São Miguel	273	6	43	Murici	805	38	97
Batalha	813	15	1	Novo Lino	147	9	2
Belém	86	3	16	Olho d'Água das Flores	1.273	26	9
Belo Monte	231	6	20	Olho d'Água do Casado	82	2	0
Boca da Mata	1.466	34	70	Olho d'Água Grande	167	8	6
Branquinha	380	9	23	Olivença	384	8	55
Cacimbinhas	446	6	46	Ouro Branco	169	5	23
Cajueiro	462	18	2	Palestina	336	3	30
Campestre	220	6	3	Palmeira dos Índios	3.147	68	116
Campo Alegre	2.323	55	65	Pão de Açúcar	1.026	19	16
Campo Grande	344	7	0	Pariconha	456	1	8
Canapi	115	6	0	Paripueira	230	12	3
Capela	661	9	22	Passo de Camaragibe	441	12	2
Carneiros	170	6	23	Paulo Jacinto	231	9	14
Chã Preta	173	3	5	Penedo	2.622	25	309
Coité do Noia	320	10	70	Piaçabuçu	582	16	97
Colônia Leopoldina	294	14	39	Pilar	2.248	32	17
Coqueiro Seco	358	6	36	Pindoba	84	1	8
Coruripe	2.931	38	136	Piranhas	703	13	4
Craíbas	938	16	2	Poço das Trincheiras	310	5	11
Delmiro Gouveia	2.449	59	100	Porto Calvo	975	24	92
Dois Riachos	467	5	25	Porto de Pedras	284	5	31
Estrela de Alagoas	276	6	9	Porto Real do Colégio*	476	10	34
Feira Grande	567	8	38	Quebrangulo	661	8	41
Feliz Deserto	116	4	10	Rio Largo	2.277	91	141
Flexeiras	431	8	36	Roteiro	224	9	11
Girau do Ponciano	1.552	27	2	Santa Luzia do Norte	385	7	6
Ibateguara	504	11	3	Santana do Ipanema	3.560	53	286
Igaci	457	6	8	Santana do Mundaú	540	9	41
Igreja Nova	765	10	44	São Brás	296	3	7
Inhapi	232	6	9	São José da Laje	923	17	3
Jacaré dos Homens	193	1	3	São José da Tapera	1.105	24	43
Jacuípe	120	4	11	São Luís do Quitunde	997	22	22
Japaratinga	296	8	9	São Miguel dos Campos	2.810	60	51
Jaramataia	75	1	2	São Miguel dos Milagres	189	9	3
Jequiá da Praia	472	9	35	São Sebastião	1.074	21	183
Joaquim Gomes	696	18	35	Satuba	795	26	43
Jundiá	113	3	3	Senador Rui Palmeira	255	7	55
Junqueiro	793	28	26	Tanque d'Arca	235	3	16
Lagoa da Canoa	644	16	66	Taquarana	483	9	66
Limoeiro de Anadia	752	21	53	Teotônio Vilela	1.491	48	277
Maceió	61.419	1.637	5227	Traipu	362	12	10
Major Isidoro	567	16	30	União Dos Palmares	1.462	66	381
Mar Vermelho	75	1	0	Viçosa	1.005	18	133
Maragogi	1.099	30	7	Total	155.809**	3.619**	10.560
Maravilha	170	8	3				
Marechal Deodoro	4.462	64	79				
Maribondo	396	16	3				

Fonte: CIEVS/AL dados em 03/04/2021.

* Um (1) Caso/Óbito ocorrido em outro Estado (SE)

** Dois (s) óbitos são residentes de outros Estados: São Paulo e Pernambuco

*** Casos notificados nos últimos 20 dias que estão aguardando inserção de resultados de exames e/ou preenchimento da classificação final nos sistemas de notificação (e-SUS e SIVEP) por parte dos estabelecimentos notificantes e/ou respectivos municípios.

TAXA DE INCIDÊNCIA

Gráfico 13 – Taxa de incidência (por 100.000 hab.) da COVID-19, segundo município de residência. Alagoas, 2020 e 2021.

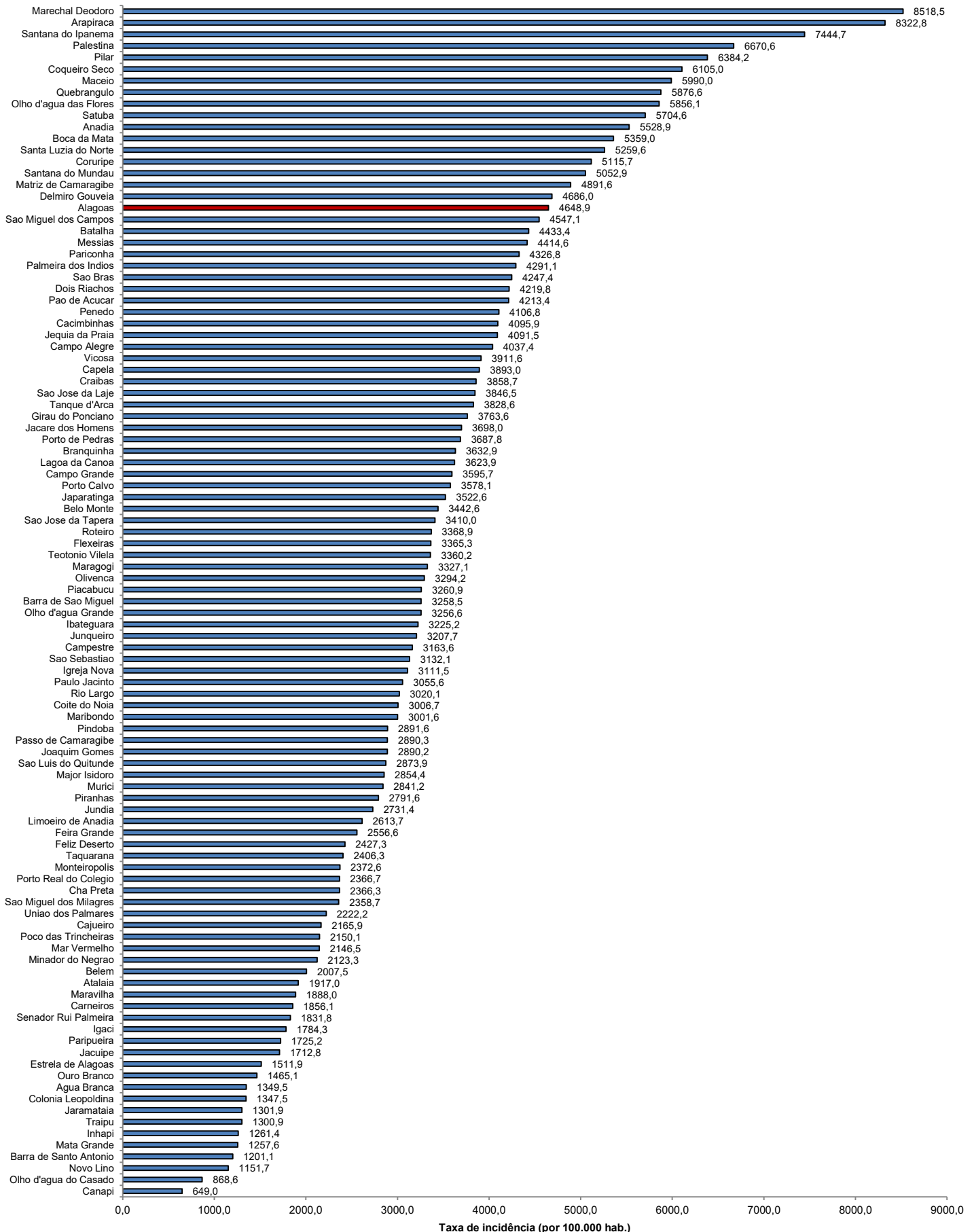

Fonte: CIEVS/AL dados em 03/04/2021. Estimativa TCU/IBGE 2020

TAXA DE INCIDÊNCIA

Gráfico 14 – Taxa de incidência (por 100.000 hab.) da COVID-19, nos últimos 28 dias (06 de março a 02 de abril), segundo município de residência. Alagoas, 2021.

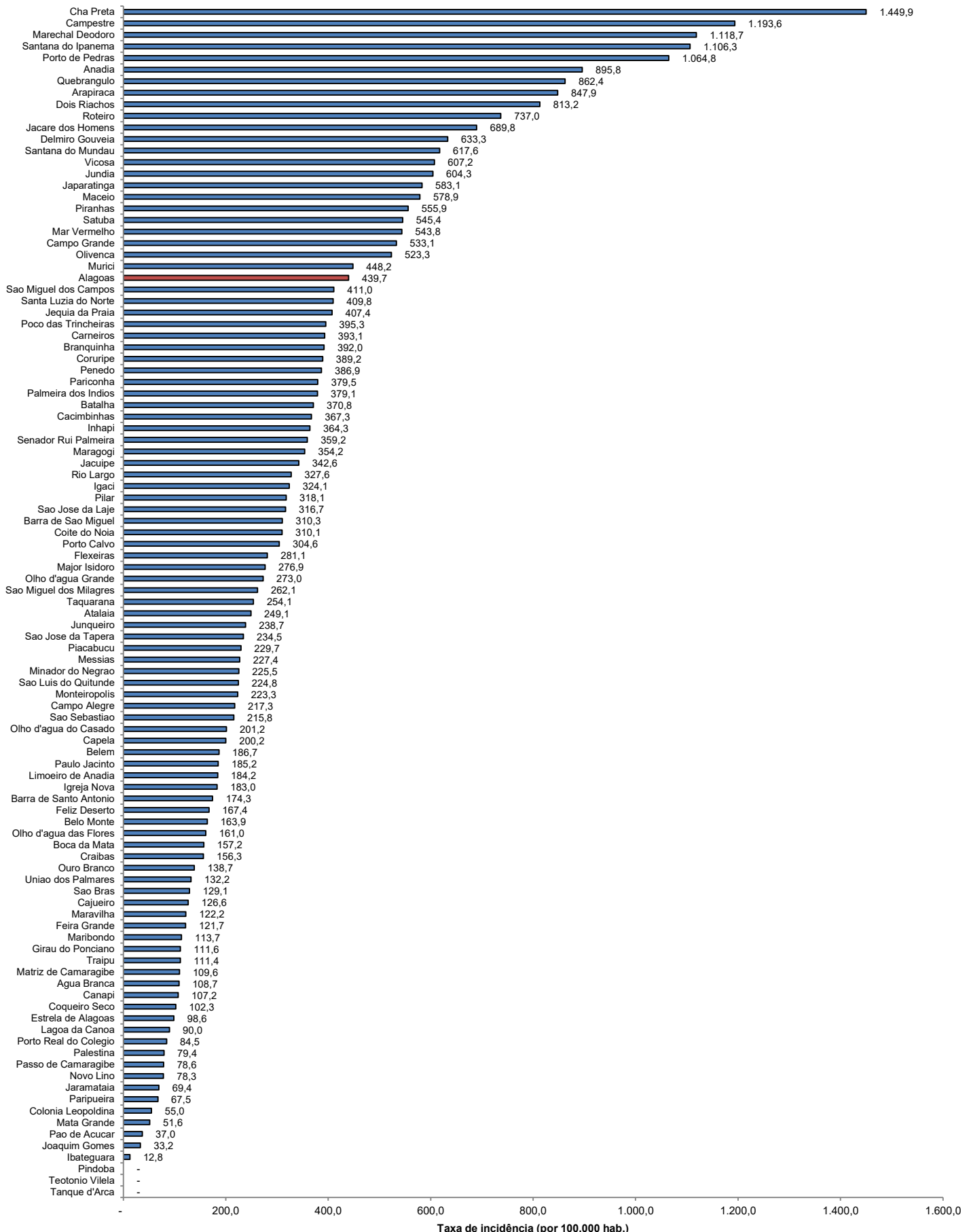

Fonte: CIEVS/AL dados em 03/04/2021. Estimativa TCU/IBGE 2020