

Informe Epidemiológico - Monitoramento da Emergência - COVID-19

05 DE ABRIL DE 2021

Nº 395

Tabela 1 – Frequência de casos segundo classificação operacional para COVID-19. Alagoas, 2020 e 2021.

Casos Notificados	Em investigação		Casos Confirmados		Casos Descartados		Óbito/Letalidade	
	Nº	%	Nº	%	Nº	%	Nº	%
381.067	9.269	2,4%	156.522	41,1%	215.276	56,5%	3.665	2,3%

Fonte: CIEVS/AL dados em 05/04/2021.

SÍNDROME GRIPAL (SG)

Figura 1 – Casos confirmados de SG por COVID-19, segundo sexo. Alagoas, 2020 e 2021.

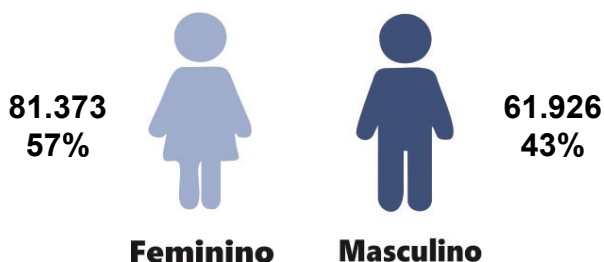

Fonte: CIEVS/AL dados em 05/04/2021.

Gráfico 1 – Frequência de casos confirmados de SG por COVID-19, segundo evolução. Alagoas, 2020 e 2021.

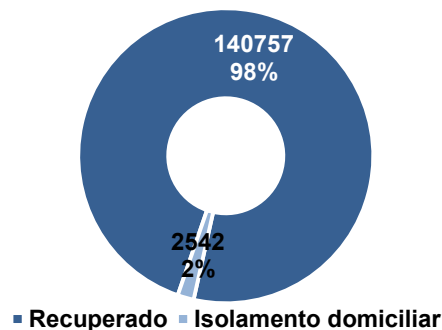

Fonte: CIEVS/AL dados em 05/04/2021.

Gráfico 2 – Casos confirmados de SG por COVID-19, segundo faixa etária. Alagoas, 2020 e 2021.

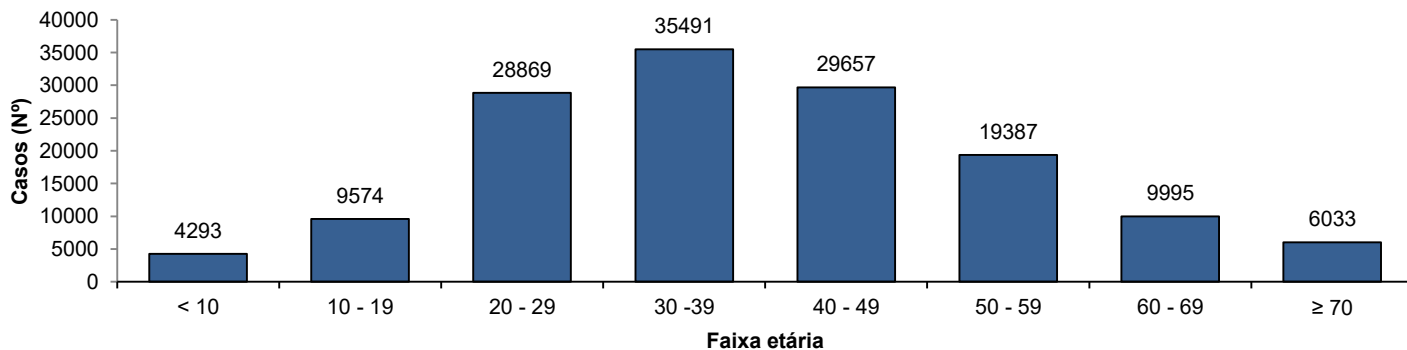

Fonte: CIEVS/AL dados em 05/04/2021.

SÍNDROME RESPIRATÓRIA AGUDA GRAVE (SRAG)

Figura 2 – Casos confirmados de SRAG por COVID-19, segundo sexo. Alagoas, 2020 e 2021.

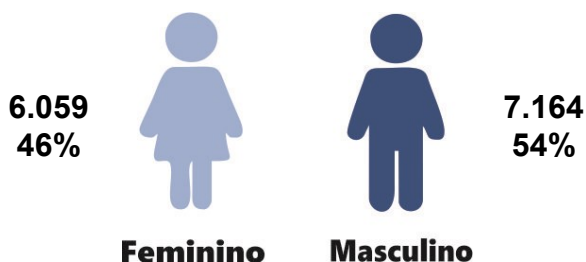

Fonte: CIEVS/AL dados em 05/04/2021.

Gráfico 3 – Frequência de casos confirmados de SRAG por COVID-19, segundo evolução. Alagoas, 2020 e 2021.

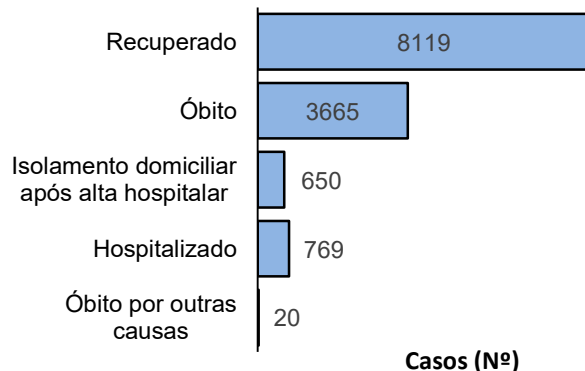

Fonte: CIEVS/AL dados em 05/04/2021.

Gráfico 4 – Frequência da faixa etária dos casos confirmados de SRAG por COVID-19. Alagoas, 2020 e 2021.

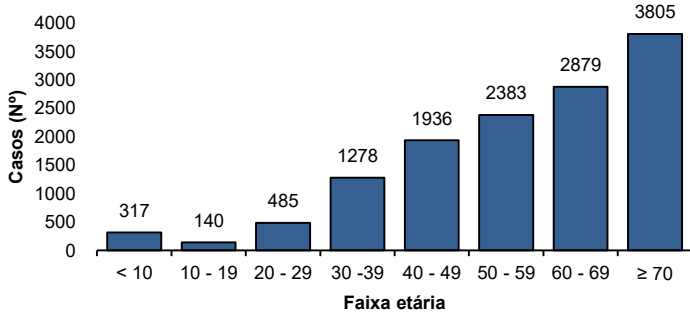

Fonte: CIEVS/AL dados em 05/04/2021.

Gráfico 5 – Frequência de casos confirmados de SRAG por COVID-19, segundo raça/cor. Alagoas, 2020 e 2021.

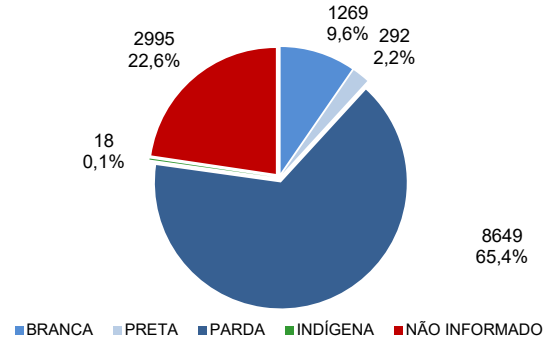

Fonte: CIEVS/AL dados em 05/04/2021.

ÓBITOS CONFIRMADOS

Gráfico 6 – Pirâmide etária dos óbitos confirmados por COVID-19, segundo sexo. Alagoas, 2020 e 2021.

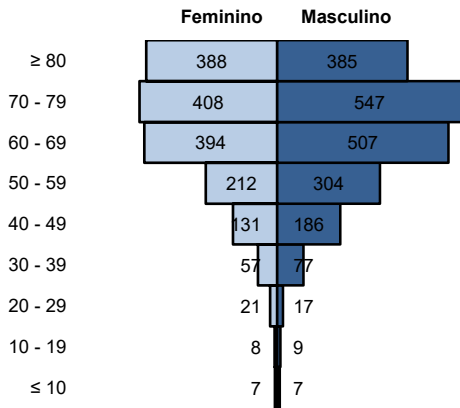

Fonte: CIEVS/AL dados em 05/04/2021.

Gráfico 7 – Frequência de óbitos confirmados por COVID-19, segundo raça/cor. Alagoas, 2020 e 2021.

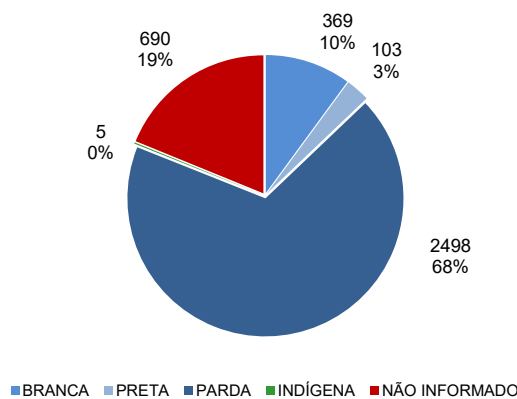

Fonte: CIEVS/AL dados em 05/04/2021.

Gráfico 8 – Frequência dos óbitos confirmados por COVID-19, segundo comorbidade e fator de risco. Alagoas, 2020 e 2021.

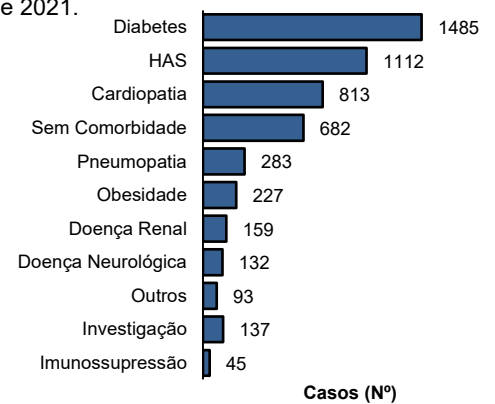

Fonte: CIEVS/AL dados em 05/04/2021.

DIAGNÓSTICO LABORATORIAL

Gráfico 9 – Número de exames recebidos e liberados pelo LACEN/AL, segundo mês de solicitação. Alagoas, 2020 e 2021.

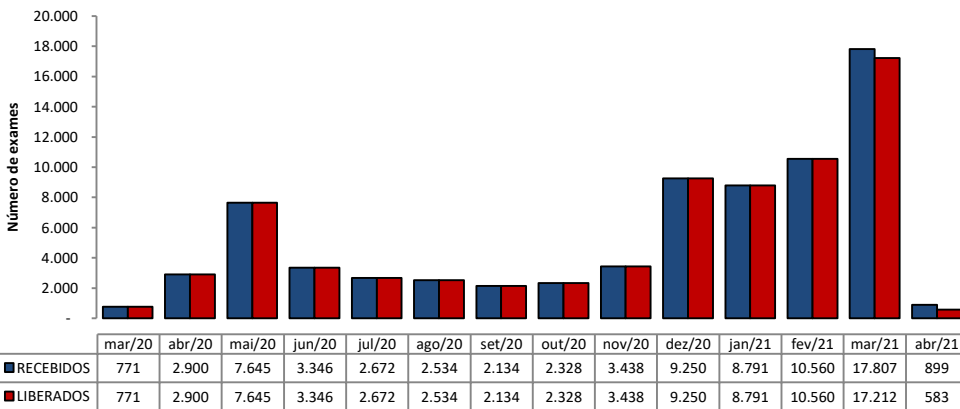

Fonte: LACEN/AL dados em 05/04/2021.

Gráfico 10 – Proporção de resultados confirmados e descartados por diagnóstico laboratorial realizado por RT-PCR, segundo mês de solicitação. Alagoas, 2020 e 2021.

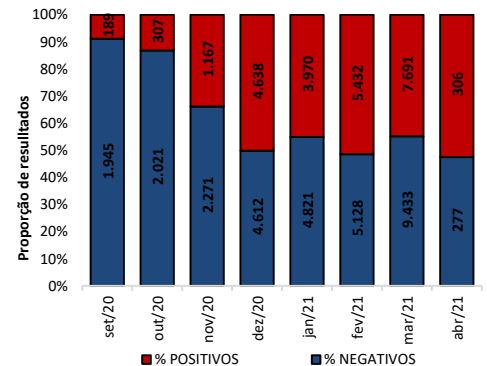

Fonte: LACEN/AL dados em 05/04/2021.

TESTES LABORATORIAIS

QUANTITATIVO GERAL DE TESTES REALIZADOS EM 04/04/2021

Testes Rápidos (TR)	130
Positivos	60
Negativos	70
Testes RT - PCR	140
Confirmados	60
Descartados	80
ESTOQUE DE TESTES DISPONÍVEIS PARA DIAGNÓSTICO	
Testes Rápidos (TR)	10.000
Kit amplificação RT-PCR (Reações)	51.755

PROFISSIONAIS DA SAÚDE

Casos confirmados (geral)	156.522
Profissionais da Saúde Confirmados	7.158
Percentual de confirmados	4,6%

Fonte: e-SUS VE dados em 05/04/2021.

EVOLUÇÃO DE CASOS E ÓBITOS POR SEMANA EPIDEMIOLÓGICA

Gráfico 11 – Frequência de casos e óbitos confirmados segundo semana epidemiológica de ocorrência. Alagoas, 2020 e 2021.

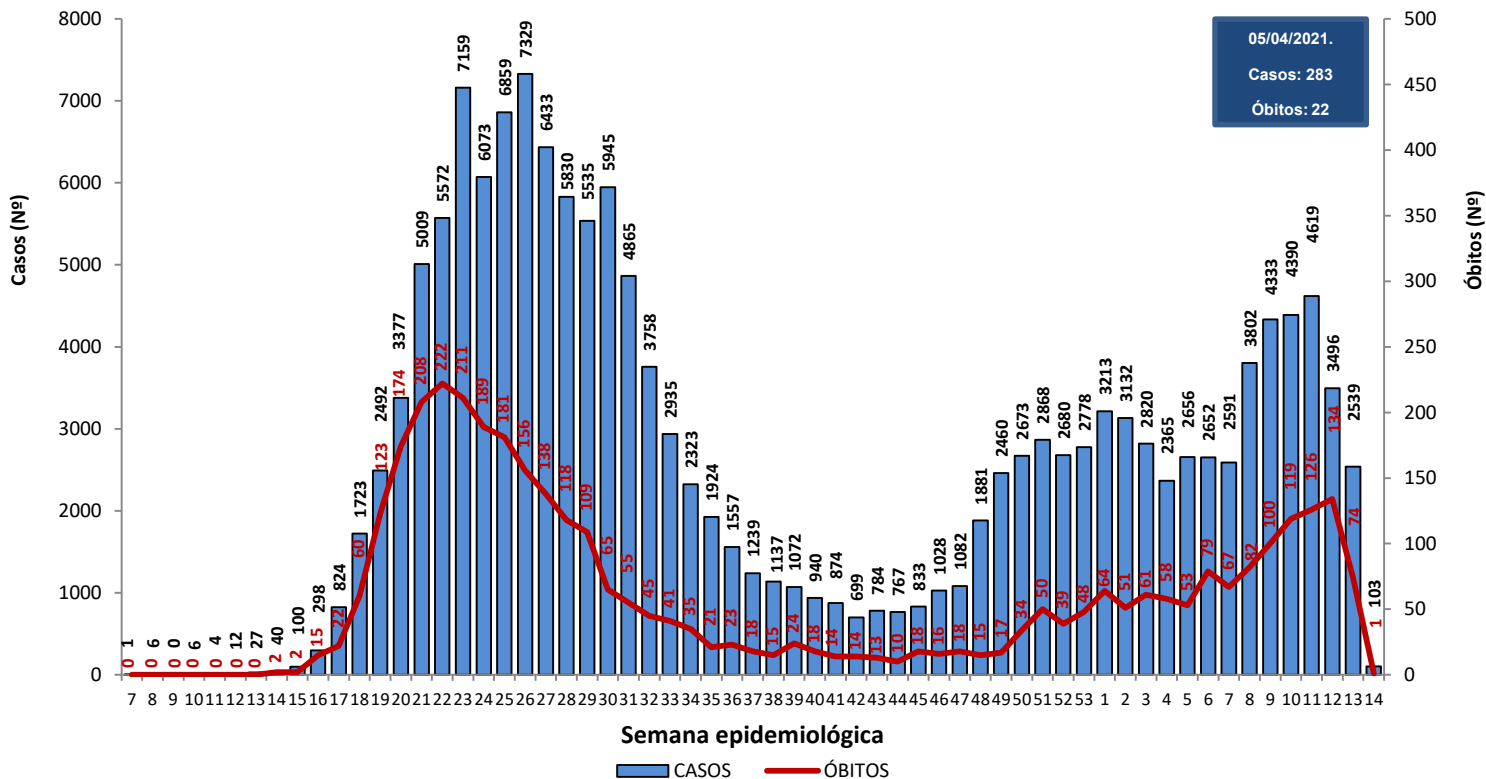

Fonte: CIEVS/AL dados em 05/04/2021.

Gráfico 12 – Frequência de casos por região (metropolitana e demais municípios) segundo semana epidemiológica de ocorrência. Alagoas, 2020 e 2021.

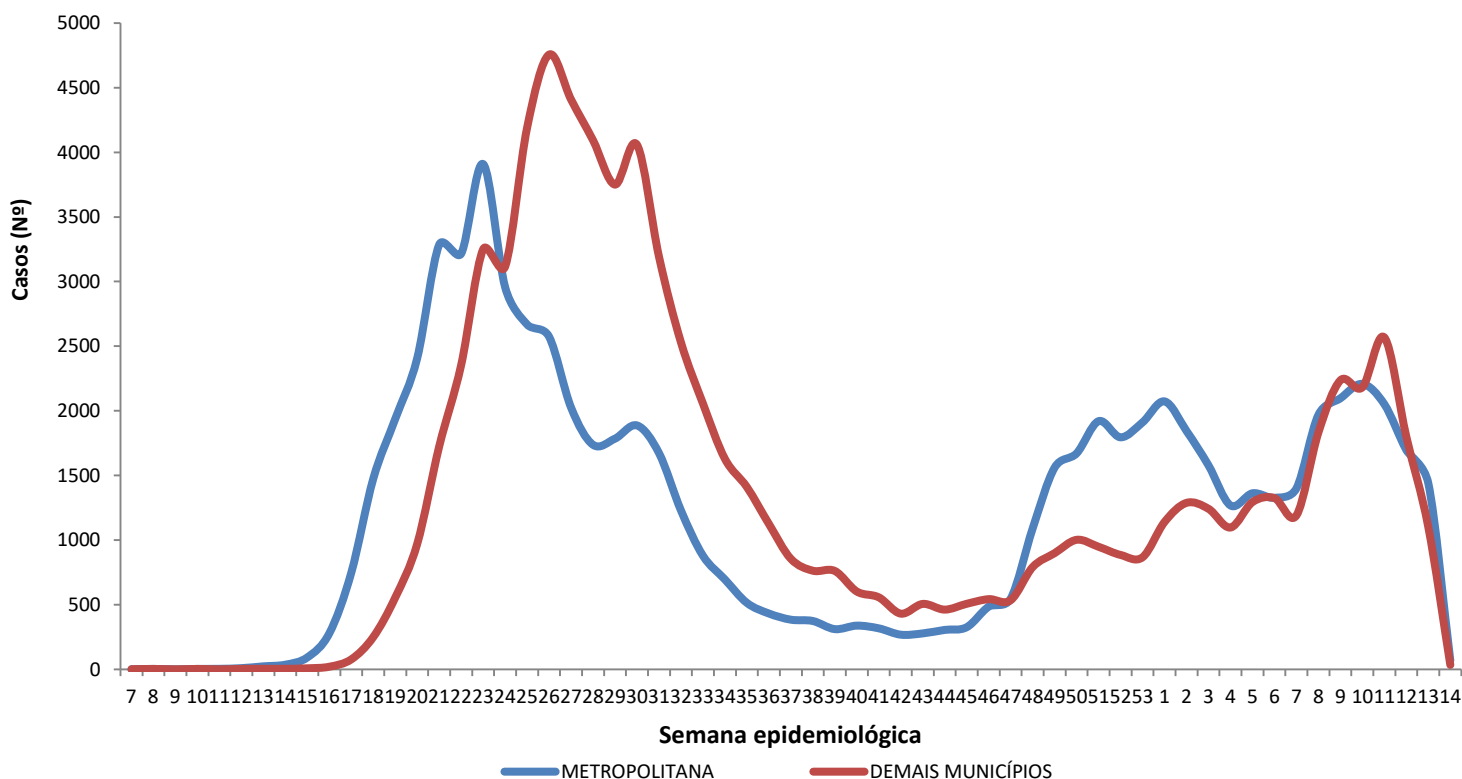

Região Metropolitana de Maceió – Barra de Santo Antônio, Barra de São Miguel, Coqueiro Seco, Maceió, Marechal Deodoro, Messias, Murici, Paripueira, Pilar, Rio Largo, Santa Luzia do Norte e Satuba.

Fonte: CIEVS/AL dados em 05/04/2021.

DISTRIBUIÇÃO ESPACIAL

Figura 3 – Taxa de incidência acumulada (por 100.000 hab.) dos casos confirmados da COVID-19, segundo município de residência. Alagoas, 2020 e 2021.

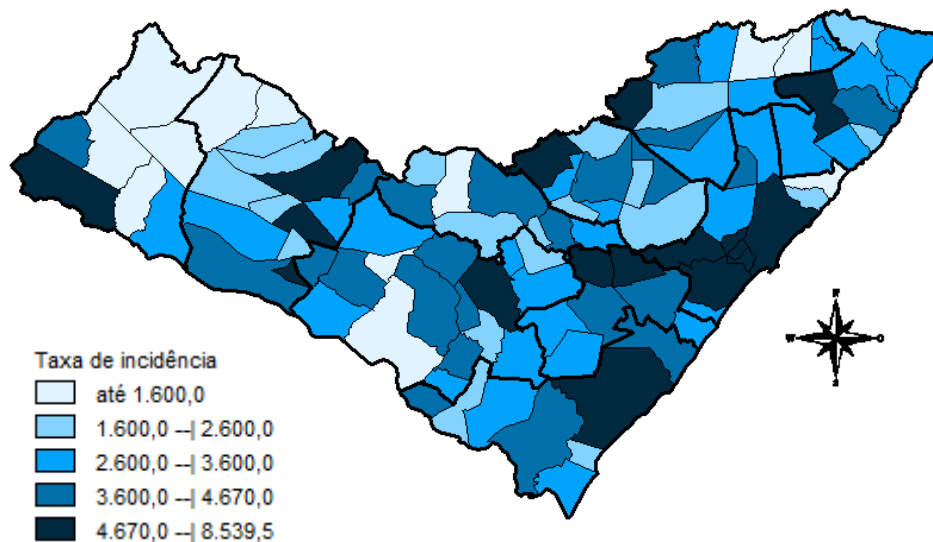

Fonte: CIEVS/AL dados em 05/04/2021.

Figura 4 – Taxa de incidência (por 100.000 hab.) dos casos confirmados da COVID-19, nos últimos 28 dias (08 de março a 04 de abril), segundo município de residência. Alagoas, 2021.

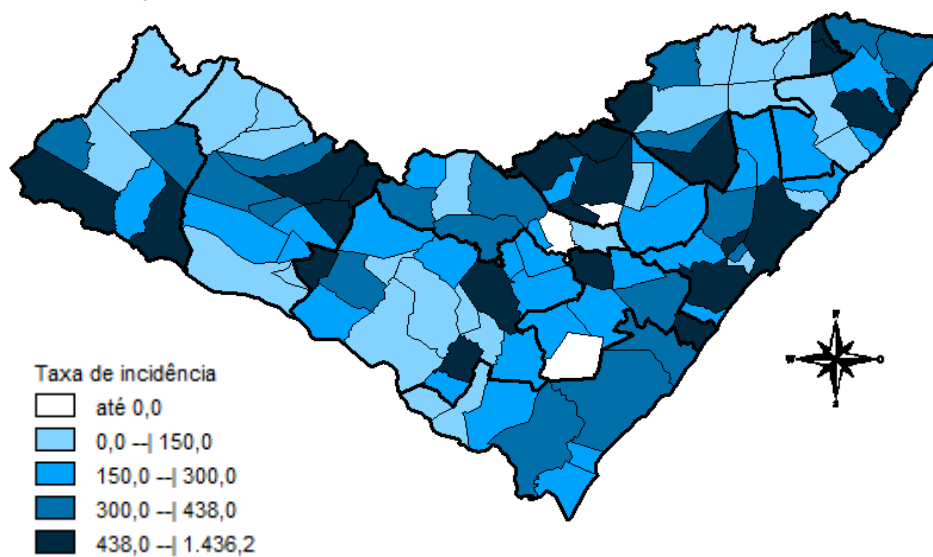

Fonte: CIEVS/AL dados em 05/04/2021.

Figura 5 – Taxa de mortalidade acumulada (por 100.000 hab.) dos casos confirmados da COVID-19, segundo município de residência. Alagoas, 2020 e 2021.

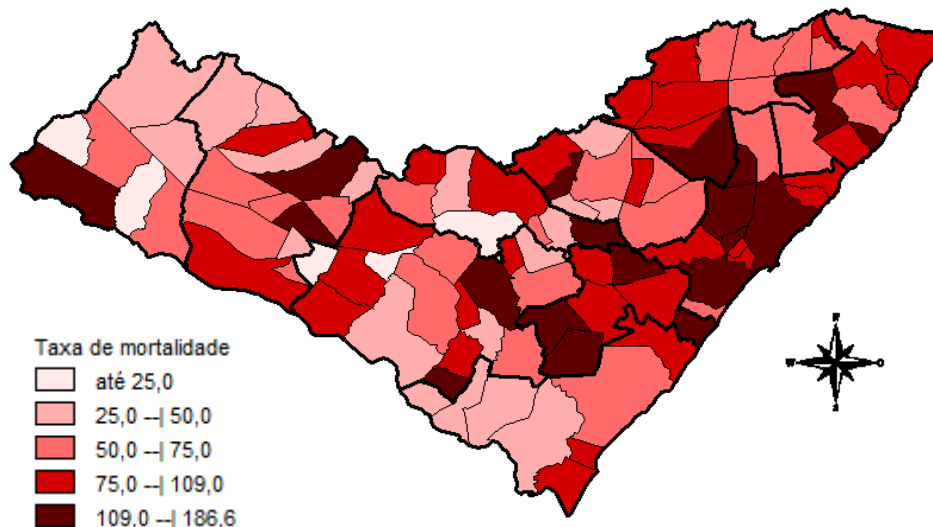

Fonte: CIEVS/AL dados em 05/04/2021.

DISTRIBUIÇÃO ESPACIAL

Tabela 2 – Frequência de casos e óbitos confirmados de COVID-19, e casos em investigação segundo município de residência. Alagoas, 2020 e 2021.

MUNICÍPIO DE RESIDÊNCIA	CASOS	ÓBITOS	INVESTIGAÇÃO***	MUNICÍPIO DE RESIDÊNCIA	CASOS	ÓBITOS	INVESTIGAÇÃO***
Água Branca	273	13	5	Mata Grande	317	11	13
Anadia	976	17	19	Matriz do Camaragibe	1.205	27	28
Arapiraca	19.492	301	1121	Messias	796	23	74
Atalaia	912	35	4	Minador do Negrão	113	4	22
Barra de Santo Antônio	195	15	29	Monteirópolis	170	2	0
Barra de São Miguel	273	6	44	Murici	805	39	97
Batalha	814	15	1	Novo Lino	147	9	2
Belém	86	3	15	Olho d'Água das Flores	1.274	26	9
Belo Monte	232	6	18	Olho d'Água do Casado	82	2	0
Boca da Mata	1.470	34	40	Olho d'Água Grande	167	8	5
Branquinha	381	9	3	Olivença	385	8	51
Cacimbinhas	447	6	48	Ouro Branco	170	5	21
Cajueiro	462	18	2	Palestina	336	3	12
Campestre	220	6	3	Palmeira dos Índios	3.153	69	98
Campo Alegre	2.323	55	48	Pão de Açúcar	1.026	19	10
Campo Grande	345	8	0	Pariconha	456	1	8
Canapi	115	6	0	Paripueira	240	12	1
Capela	663	9	19	Passo de Camaragibe	442	12	1
Carneiros	170	6	17	Paulo Jacinto	231	9	14
Chã Preta	172	3	8	Penedo	2.623	26	322
Coité do Noia	320	10	55	Piaçabuçu	582	16	106
Colônia Leopoldina	294	14	34	Pilar	2.248	32	16
Coqueiro Seco	358	6	40	Pindoba	84	1	6
Coruripe	2.938	38	128	Piranhas	703	13	2
Craíbas	938	16	2	Poço das Trincheiras	310	5	8
Delmiro Gouveia	2.453	59	114	Porto Calvo	975	24	86
Dois Riachos	468	5	24	Porto de Pedras	284	5	27
Estrela de Alagoas	277	6	9	Porto Real do Colégio*	476	10	32
Feira Grande	568	8	35	Quebrangulo	661	10	41
Feliz Deserto	116	4	9	Rio Largo	2.284	91	102
Flexeiras	431	8	42	Roteiro	224	9	12
Girau do Ponciano	1.552	29	2	Santa Luzia do Norte	387	7	5
Ibateguara	504	11	3	Santana do Ipanema	3.579	54	256
Igaci	457	6	10	Santana do Mundaú	542	10	32
Igreja Nova	765	10	42	São Brás	296	3	7
Inhapi	232	6	8	São José da Laje	923	19	2
Jacaré dos Homens	193	1	3	São José da Tapera	1.107	24	43
Jacuípe	120	4	11	São Luís do Quitunde	997	22	0
Japaratinga	296	8	7	São Miguel dos Campos	2.826	60	30
Jaramataia	75	1	2	São Miguel dos Milagres	189	9	1
Jequiá da Praia	472	9	29	São Sebastião	1.076	21	102
Joaquim Gomes	696	18	25	Satuba	799	26	42
Jundiá	113	3	3	Senador Rui Palmeira	258	7	51
Junqueiro	804	28	46	Tanque d'Arca	235	3	6
Lagoa da Canoa	644	16	53	Taquarana	485	9	67
Limoeiro de Anadia	752	21	47	Teotônio Vilela	1.491	49	246
Maceió	61.885	1.661	4414	Traipu	363	13	10
Major Isidoro	568	16	28	União Dos Palmares	1.468	66	294
Mar Vermelho	75	1	0	Viçosa	1.007	19	105
Maragogi	1.100	30	5	Total	156.521**	3.664**	9.269
Maravilha	170	8	3				
Marechal Deodoro	4.473	64	66				
Maribondo	396	16	1				

Fonte: CIEVS/AL dados em 05/04/2021.

* Um (1) Caso/Óbito ocorrido em outro Estado (SE)

** Dois (s) óbitos são residentes de outros Estados: São Paulo e Pernambuco

*** Casos notificados nos últimos 20 dias que estão aguardando inserção de resultados de exames e/ou preenchimento da classificação final nos sistemas de notificação (e-SUS e SIVEP) por parte dos estabelecimentos notificantes e/ou respectivos municípios.

TAXA DE INCIDÊNCIA

Gráfico 13 – Taxa de incidência (por 100.000 hab.) da COVID-19, segundo município de residência. Alagoas, 2020 e 2021.

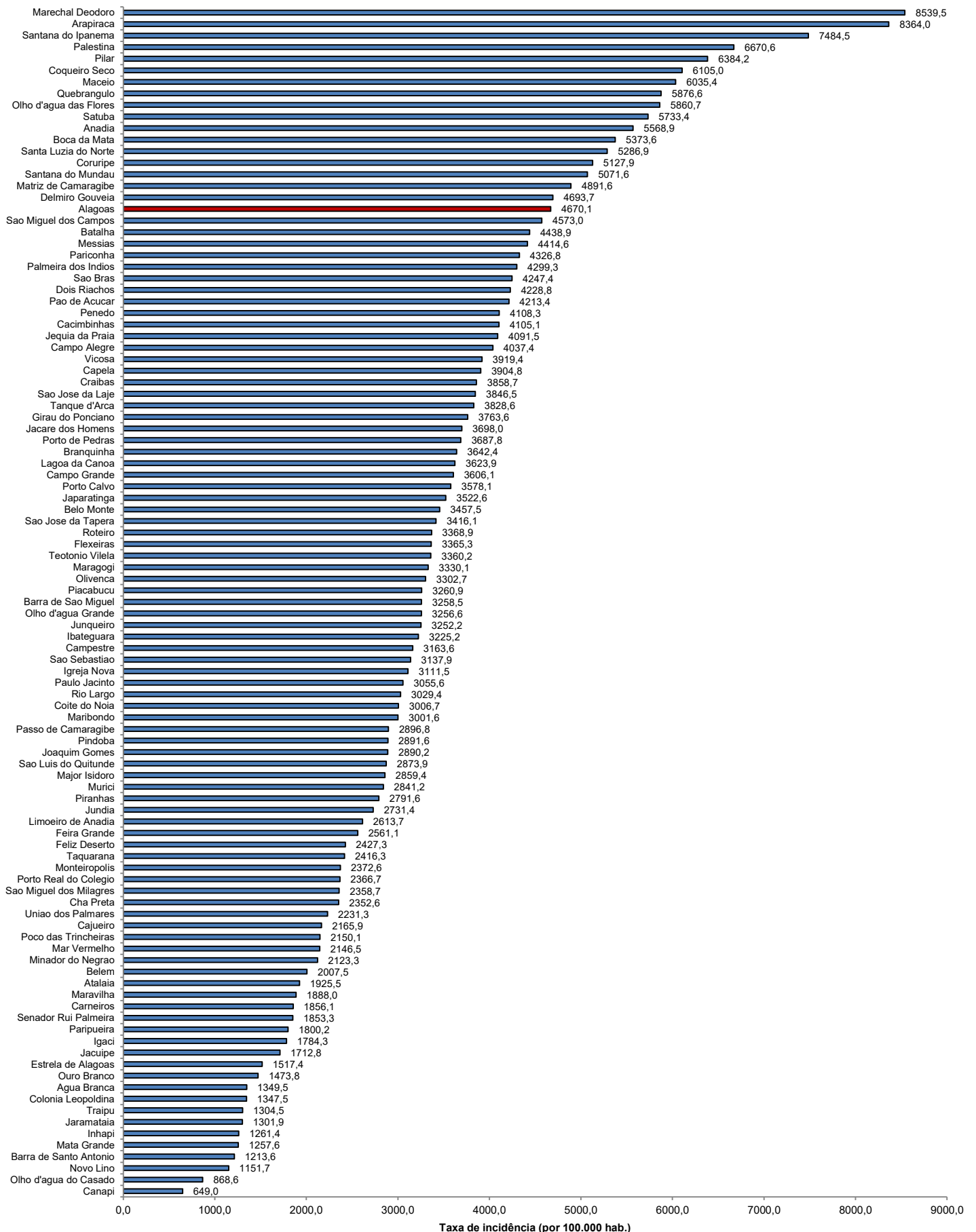

Fonte: CIEVS/AL dados em 05/04/2021. Estimativa TCU/IBGE 2020

TAXA DE INCIDÊNCIA

Gráfico 14 – Taxa de incidência (por 100.000 hab.) da COVID-19, nos últimos 28 dias (08 de março a 04 de abril), segundo município de residência. Alagoas, 2021.

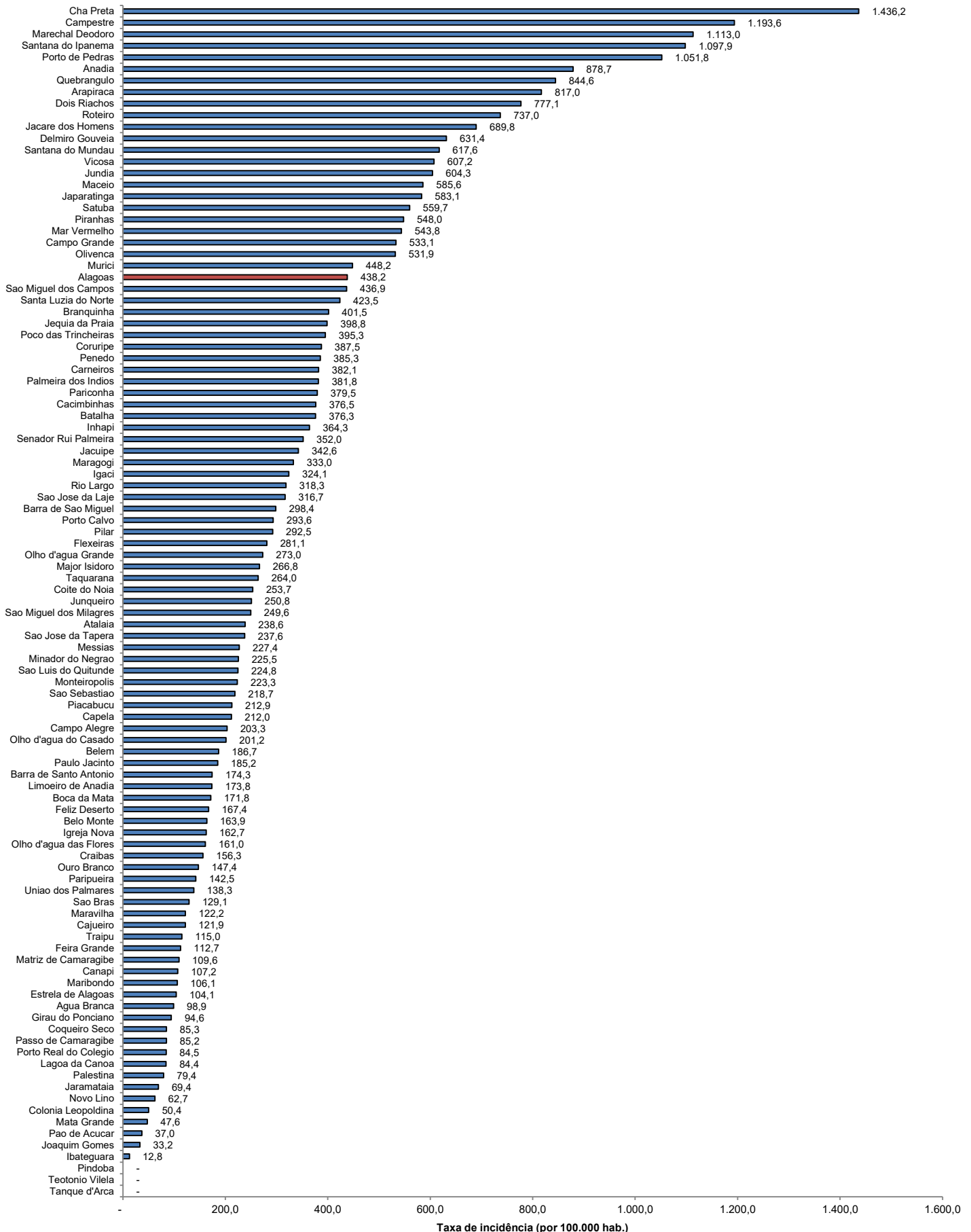

Fonte: CIEVS/AL dados em 05/04/2021. Estimativa TCU/IBGE 2020