

Informe Epidemiológico - Monitoramento da Emergência - COVID-19

10 DE ABRIL DE 2021

Nº 400

Tabela 1 – Frequência de casos segundo classificação operacional para COVID-19. Alagoas, 2020 e 2021.

| Casos Notificados | Em investigação | | Casos Confirmados | | Casos Descartados | | Casos Recuperados | | Óbito/Letalidade | |
|-------------------|-----------------|------|-------------------|-------|-------------------|-------|-------------------|-------|------------------|------|
| | Nº | % | Nº | % | Nº | % | Nº | % | Nº | % |
| 391.035 | 9.445 | 2,4% | 160.125 | 40,9% | 221.465 | 56,6% | 152.224 | 95,1% | 3.780 | 2,4% |

Fonte: CIEVS/AL dados em 10/04/2021.

SÍNDROME GRIPAL (SG)

Figura 1 – Casos confirmados de SG por COVID-19, segundo sexo. Alagoas, 2020 e 2021.

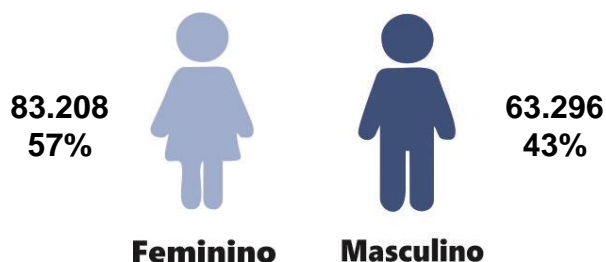

Fonte: CIEVS/AL dados em 10/04/2021.

Gráfico 1 – Frequência de casos confirmados de SG por COVID-19, segundo evolução. Alagoas, 2020 e 2021.

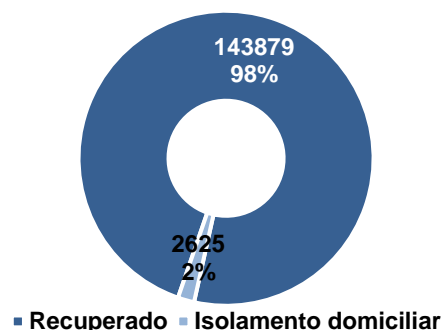

Fonte: CIEVS/AL dados em 10/04/2021.

Gráfico 2 – Casos confirmados de SG por COVID-19, segundo faixa etária. Alagoas, 2020 e 2021.

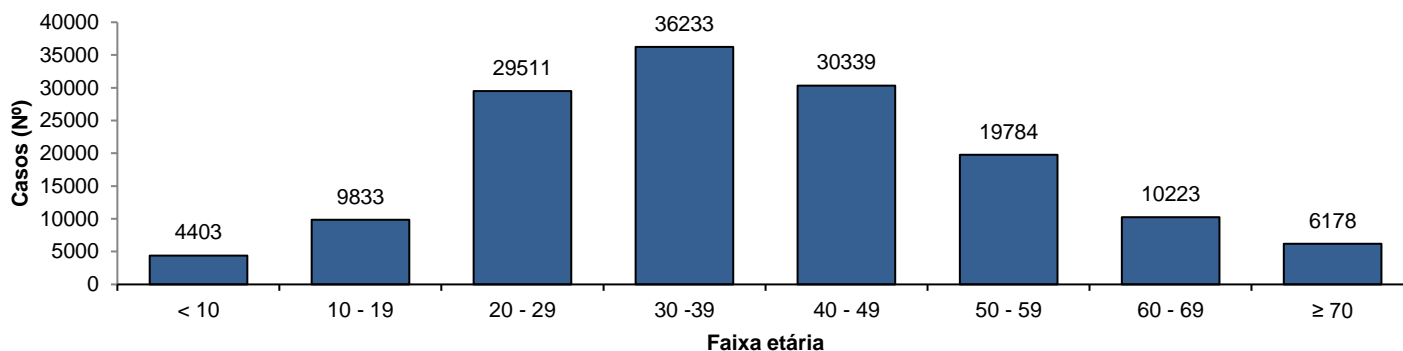

Fonte: CIEVS/AL dados em 10/04/2021.

SÍNDROME RESPIRATÓRIA AGUDA GRAVE (SRAG)

Figura 2 – Casos confirmados de SRAG por COVID-19, segundo sexo. Alagoas, 2020 e 2021.

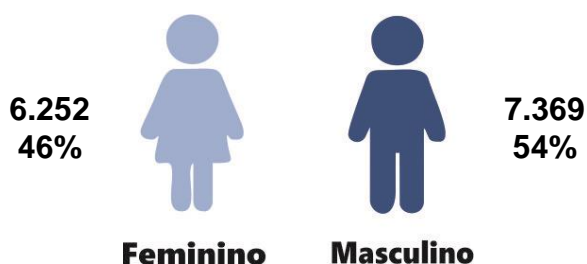

Fonte: CIEVS/AL dados em 10/04/2021.

Gráfico 3 – Frequência de casos confirmados de SRAG por COVID-19, segundo evolução. Alagoas, 2020 e 2021.

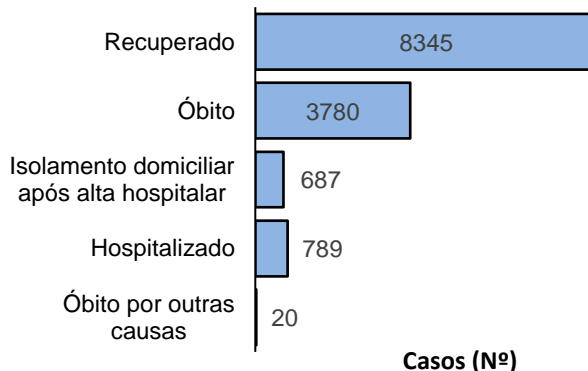

Fonte: CIEVS/AL dados em 10/04/2021.

Gráfico 4 – Frequência da faixa etária dos casos confirmados de SRAG por COVID-19. Alagoas, 2020 e 2021.

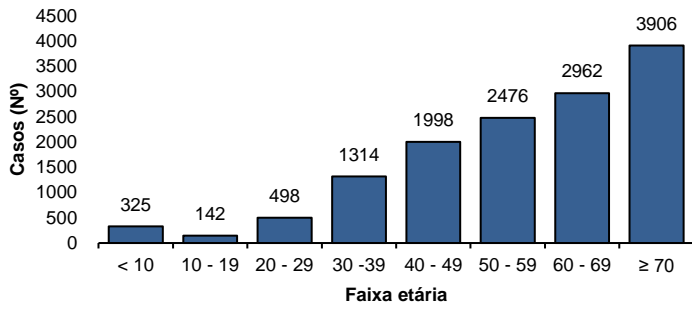

Fonte: CIEVS/AL dados em 10/04/2021.

Gráfico 5 – Frequência de casos confirmados de SRAG por COVID-19, segundo raça/cor. Alagoas, 2020 e 2021.

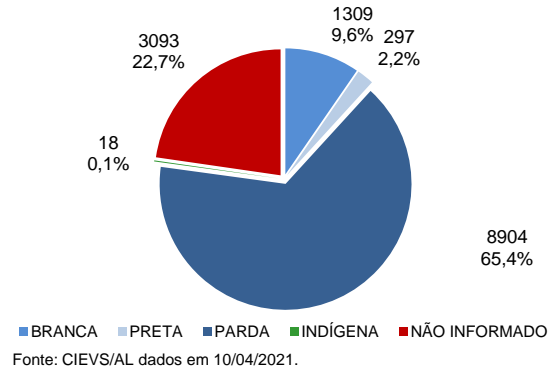

Fonte: CIEVS/AL dados em 10/04/2021.

ÓBITOS CONFIRMADOS

Gráfico 6 – Pirâmide etária dos óbitos confirmados por COVID-19, segundo sexo. Alagoas, 2020 e 2021.

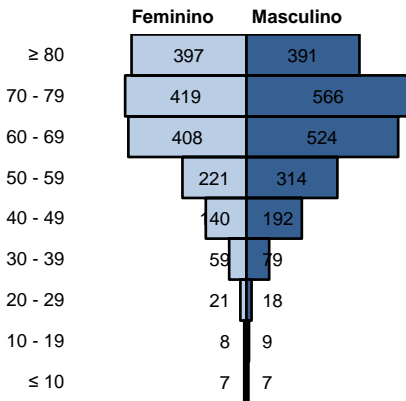

Fonte: CIEVS/AL dados em 10/04/2021.

Gráfico 7 – Frequência de óbitos confirmados por COVID-19, segundo raça/cor. Alagoas, 2020 e 2021.

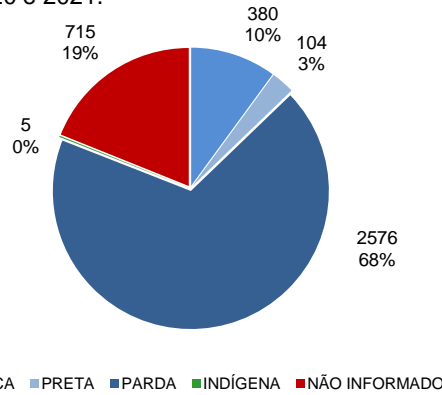

Fonte: CIEVS/AL dados em 10/04/2021.

Gráfico 8 – Frequência dos óbitos confirmados por COVID-19, segundo comorbidade e fator de risco. Alagoas, 2020 e 2021.

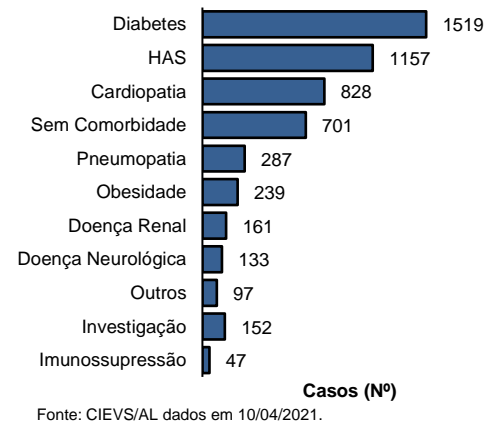

Fonte: CIEVS/AL dados em 10/04/2021.

DIAGNÓSTICO LABORATORIAL

Gráfico 9 – Número de exames recebidos e liberados pelo LACEN/AL, segundo mês de solicitação. Alagoas, 2020 e 2021.

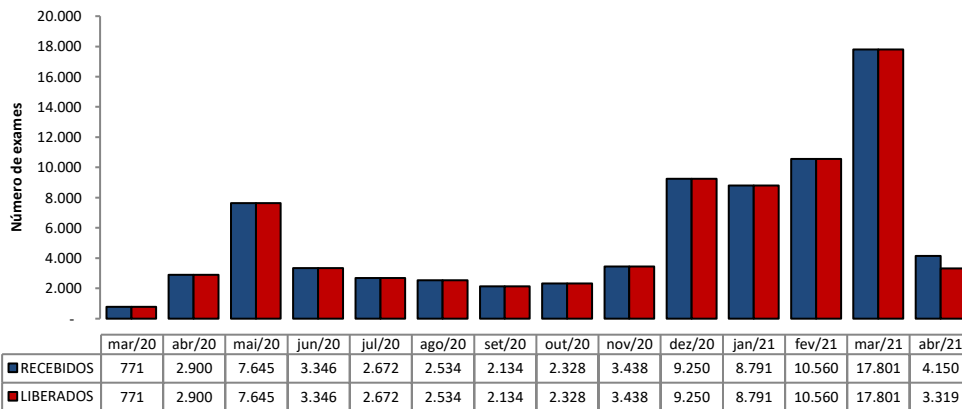

Fonte: LACEN/AL dados em 10/04/2021.

Gráfico 10 – Proporção de resultados confirmados e descartados por diagnóstico laboratorial realizado por RT-PCR, segundo mês de solicitação. Alagoas, 2020 e 2021.

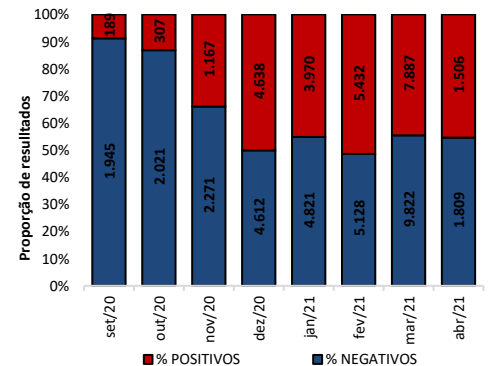

Fonte: LACEN/AL dados em 10/04/2021.

TESTES LABORATORIAIS

| QUANTITATIVO GERAL DE TESTES REALIZADOS EM 09/04/2021 | |
|---|--------|
| Testes Rápidos (TR) | 72 |
| Positivos | 28 |
| Negativos | 44 |
| Testes RT - PCR | 783 |
| Confirmados | 313 |
| Descartados | 470 |
| ESTOQUE DE TESTES DISPONÍVEIS PARA DIAGNÓSTICO | |
| Testes Rápidos (TR) | 4.695 |
| Kit amplificação RT-PCR (Reações) | 48.071 |

PROFISSIONAIS DA SAÚDE

| | |
|------------------------------------|---------|
| Casos confirmados (geral) | 160.125 |
| Profissionais da Saúde Confirmados | 759 |
| Percentual de confirmados | 4,5% |

Fonte: e-SUS VE dados em 10/04/2021.

EVOLUÇÃO DE CASOS E ÓBITOS POR SEMANA EPIDEMIOLÓGICA

Gráfico 11 – Frequência de casos e óbitos confirmados segundo semana epidemiológica de ocorrência. Alagoas, 2020 e 2021.

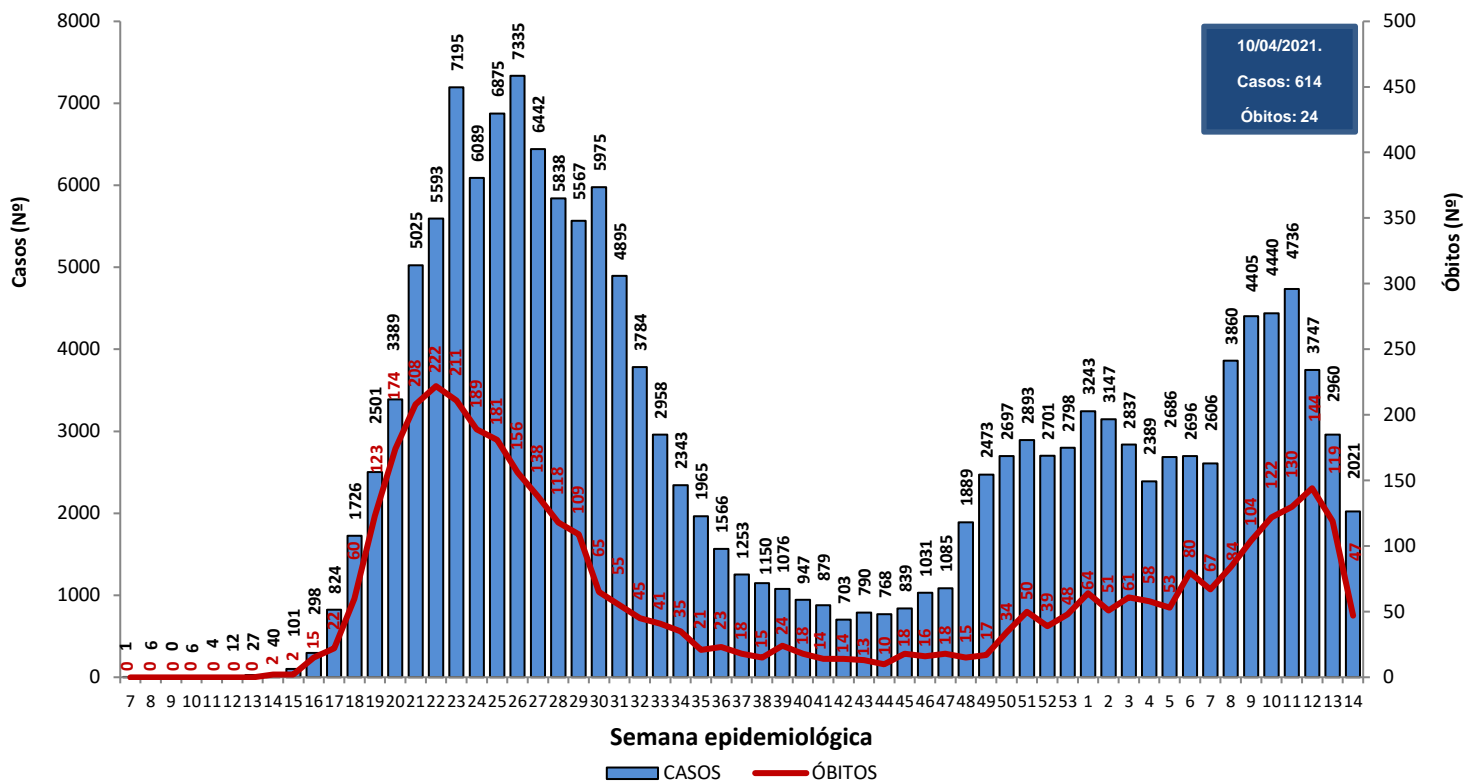

Fonte: CIEVS/AL dados em 10/04/2021.

Gráfico 12 – Frequência de casos por região (metropolitana e demais municípios) segundo semana epidemiológica de ocorrência. Alagoas, 2020 e 2021.

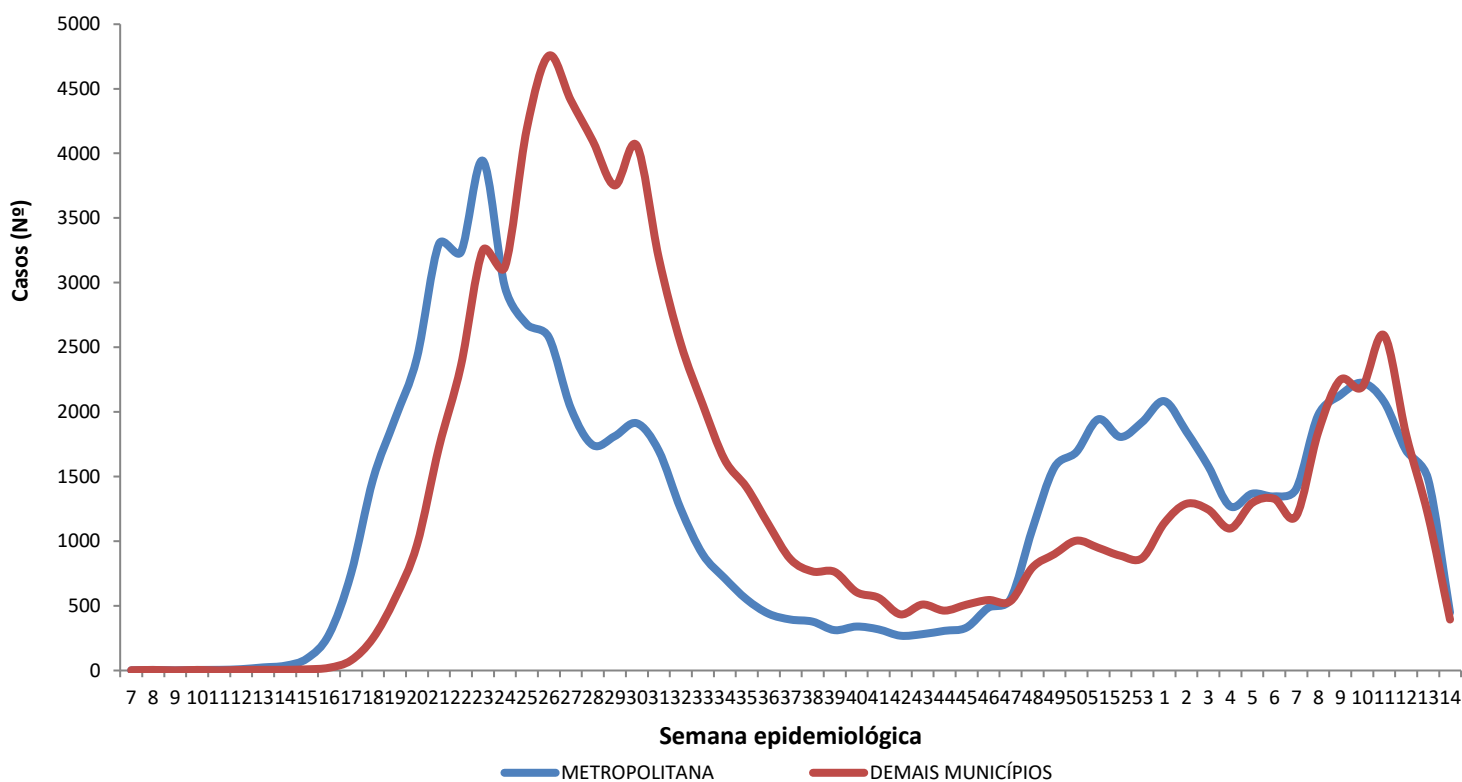

Região Metropolitana de Maceió – Barra de Santo Antônio, Barra de São Miguel, Coqueiro Seco, Maceió, Marechal Deodoro, Messias, Murici, Paripueira, Pilar, Rio Largo, Santa Luzia do Norte e Satuba.

Fonte: CIEVS/AL dados em 10/04/2021.

DISTRIBUIÇÃO ESPACIAL

Figura 3 – Taxa de incidência acumulada (por 100.000 hab.) dos casos confirmados da COVID-19, segundo município de residência. Alagoas, 2020 e 2021.



Figura 4 – Taxa de incidência (por 100.000 hab.) dos casos confirmados da COVID-19, nos últimos 28 dias (12 de março a 09 de abril), segundo município de residência. Alagoas, 2021.



Figura 5 – Taxa de mortalidade acumulada (por 100.000 hab.) dos casos confirmados da COVID-19, segundo município de residência. Alagoas, 2020 e 2021.

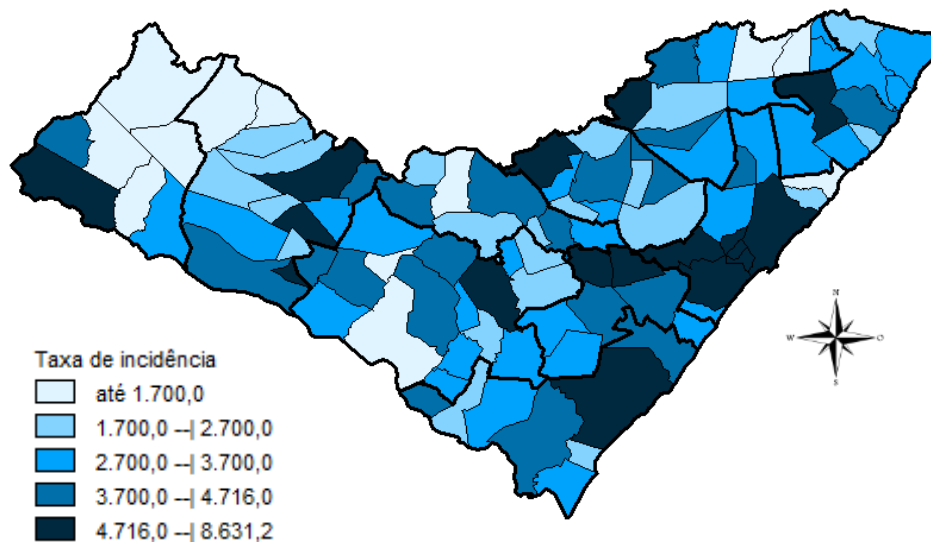

DISTRIBUIÇÃO ESPACIAL

Tabela 2 – Frequência de casos e óbitos confirmados de COVID-19, e casos em investigação segundo município de residência. Alagoas, 2020 e 2021.

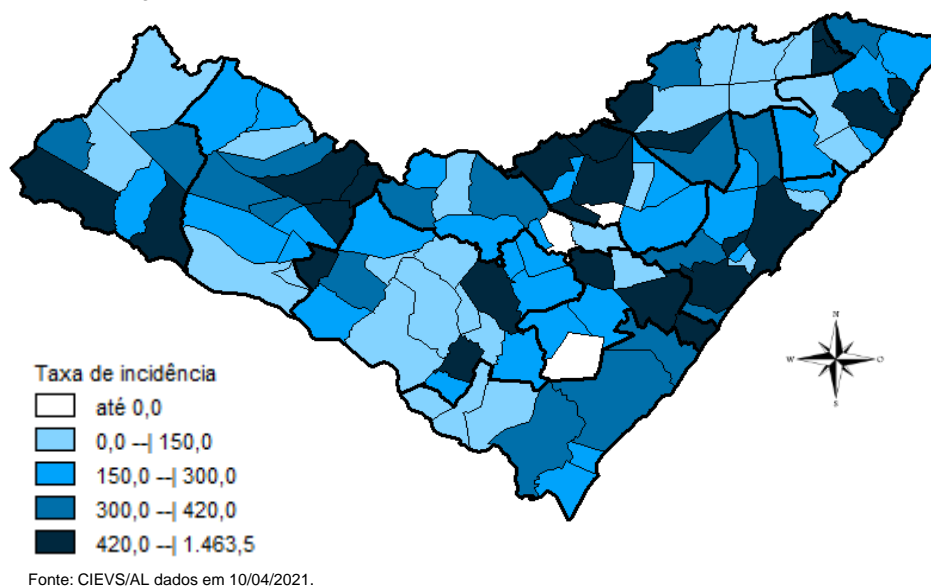
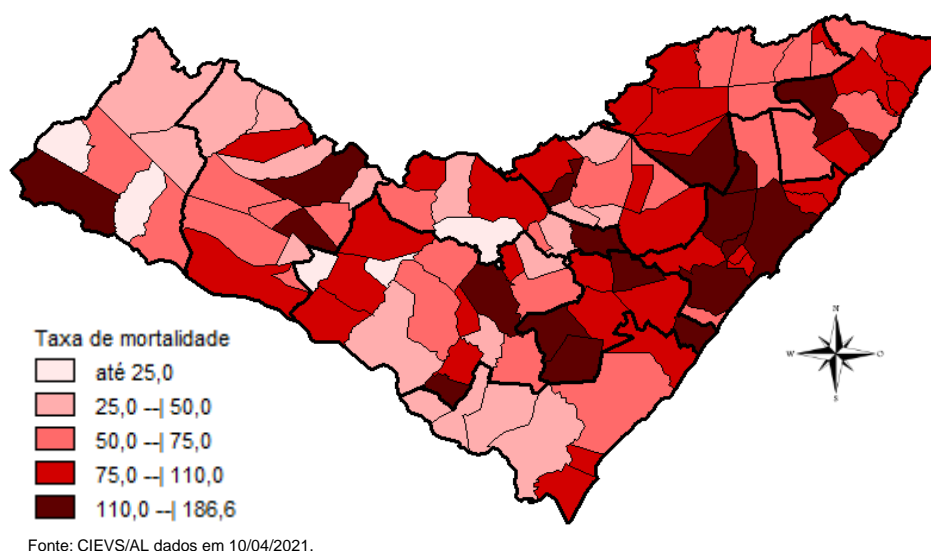
| MUNICÍPIO DE RESIDÊNCIA | CASOS | ÓBITOS | INVESTIGAÇÃO*** | MUNICÍPIO DE RESIDÊNCIA | CASOS | ÓBITOS | INVESTIGAÇÃO*** |
|-------------------------|--------|--------|-----------------|-------------------------|------------------|----------------|-----------------|
| Água Branca | 274 | 13 | 12 | Mata Grande | 319 | 12 | 18 |
| Anadia | 998 | 19 | 19 | Matriz do Camaragibe | 1.220 | 28 | 25 |
| Arapiraca | 19.950 | 307 | 1034 | Messias | 807 | 23 | 107 |
| Atalaia | 917 | 38 | 4 | Minador do Negrão | 116 | 4 | 21 |
| Barra de Santo Antônio | 231 | 15 | 84 | Monteirópolis | 170 | 2 | 0 |
| Barra de São Miguel | 291 | 6 | 21 | Murici | 830 | 41 | 35 |
| Batalha | 838 | 15 | 1 | Novo Lino | 149 | 9 | 2 |
| Belém | 88 | 3 | 9 | Olho d'Água das Flores | 1.281 | 26 | 0 |
| Belo Monte | 233 | 6 | 13 | Olho d'Água do Casado | 82 | 2 | 0 |
| Boca da Mata | 1.483 | 35 | 63 | Olho d'Água Grande | 167 | 8 | 7 |
| Branquinha | 412 | 9 | 21 | Oliveira | 390 | 8 | 30 |
| Cacimbinhas | 464 | 6 | 47 | Ouro Branco | 184 | 5 | 25 |
| Cajueiro | 468 | 18 | 3 | Palestina | 337 | 3 | 15 |
| Campestre | 229 | 6 | 4 | Palmeira dos Índios | 3.185 | 72 | 101 |
| Campo Alegre | 2.341 | 57 | 80 | Pão de Açúcar | 1.026 | 19 | 17 |
| Campo Grande | 356 | 8 | 0 | Pariconha | 464 | 1 | 2 |
| Canapi | 134 | 6 | 0 | Paripueira | 244 | 12 | 4 |
| Capela | 669 | 9 | 23 | Passo de Camaragibe | 446 | 12 | 0 |
| Carneiros | 174 | 6 | 20 | Paulo Jacinto | 233 | 9 | 13 |
| Chã Preta | 189 | 3 | 7 | Penedo | 2.680 | 30 | 223 |
| Coité do Noia | 321 | 10 | 34 | Piaçabuçu | 583 | 16 | 78 |
| Colônia Leopoldina | 297 | 14 | 23 | Pilar | 2.329 | 32 | 13 |
| Coqueiro Seco | 362 | 6 | 45 | Pindoba | 84 | 1 | 4 |
| Coruripe | 2.988 | 38 | 105 | Piranhas | 713 | 13 | 3 |
| Craíbas | 950 | 16 | 3 | Poço das Trincheiras | 320 | 5 | 9 |
| Delmiro Gouveia | 2.526 | 63 | 114 | Porto Calvo | 981 | 25 | 85 |
| Dois Riachos | 480 | 5 | 11 | Porto de Pedras | 295 | 5 | 28 |
| Estrela de Alagoas | 280 | 6 | 10 | Porto Real do Colégio* | 485 | 10 | 39 |
| Feira Grande | 572 | 8 | 31 | Quebrangulo | 671 | 10 | 27 |
| Feliz Deserto | 117 | 4 | 9 | Rio Largo | 2.331 | 98 | 144 |
| Flexeiras | 461 | 8 | 31 | Roteiro | 224 | 9 | 33 |
| Girau do Ponciano | 1.564 | 29 | 2 | Santa Luzia do Norte | 390 | 7 | 9 |
| Ibateguara | 506 | 11 | 5 | Santana do Ipanema | 3.660 | 56 | 223 |
| Igaci | 494 | 6 | 5 | Santana do Mundaú | 561 | 10 | 17 |
| Igreja Nova | 775 | 10 | 75 | São Brás | 299 | 3 | 11 |
| Inhapi | 274 | 6 | 8 | São José da Laje | 943 | 19 | 4 |
| Jacaré dos Homens | 199 | 1 | 6 | São José da Tapera | 1.133 | 24 | 60 |
| Jacuípe | 127 | 4 | 16 | São Luís do Quitunde | 1.029 | 22 | 17 |
| Japaratinga | 316 | 8 | 5 | São Miguel dos Campos | 2.869 | 64 | 35 |
| Jaramataia | 76 | 1 | 1 | São Miguel dos Milagres | 191 | 9 | 2 |
| Jequiá da Praia | 483 | 9 | 49 | São Sebastião | 1.109 | 21 | 161 |
| Joaquim Gomes | 699 | 18 | 20 | Satuba | 806 | 26 | 61 |
| Jundiá | 125 | 3 | 8 | Senador Rui Palmeira | 263 | 7 | 0 |
| Junqueiro | 809 | 28 | 28 | Tanque d'Arca | 242 | 3 | 3 |
| Lagoa da Canoa | 722 | 16 | 86 | Taquarana | 497 | 9 | 41 |
| Limoeiro de Anadia | 771 | 21 | 27 | Teotônio Vilela | 1.496 | 49 | 271 |
| Maceió | 63.385 | 1.723 | 4799 | Traipu | 368 | 13 | 8 |
| Major Isidoro | 567 | 16 | 18 | União Dos Palmares | 1.502 | 70 | 282 |
| Mar Vermelho | 81 | 2 | 0 | Viçosa | 1.058 | 20 | 168 |
| Maragogi | 1.123 | 32 | 4 | Total | 160.124** | 3.779** | 9.645 |
| Maravilha | 170 | 8 | 0 | | | | |
| Marechal Deodoro | 4.603 | 66 | 120 | | | | |
| Maribondo | 399 | 16 | 1 | | | | |

Fonte: CIEVS/AL dados em 10/04/2021.

* Um (1) Caso/Óbito ocorrido em outro Estado (SE)

** Dois (s) óbitos são residentes de outros Estados: São Paulo e Pernambuco

*** Casos notificados nos últimos 20 dias que estão aguardando inserção de resultados de exames e/ou preenchimento da classificação final nos sistemas de notificação (e-SUS e SIVEP) por parte dos estabelecimentos notificantes e/ou respectivos municípios.

TAXA DE INCIDÊNCIA

Gráfico 13 – Taxa de incidência (por 100.000 hab.) da COVID-19, segundo município de residência. Alagoas, 2020 e 2021.

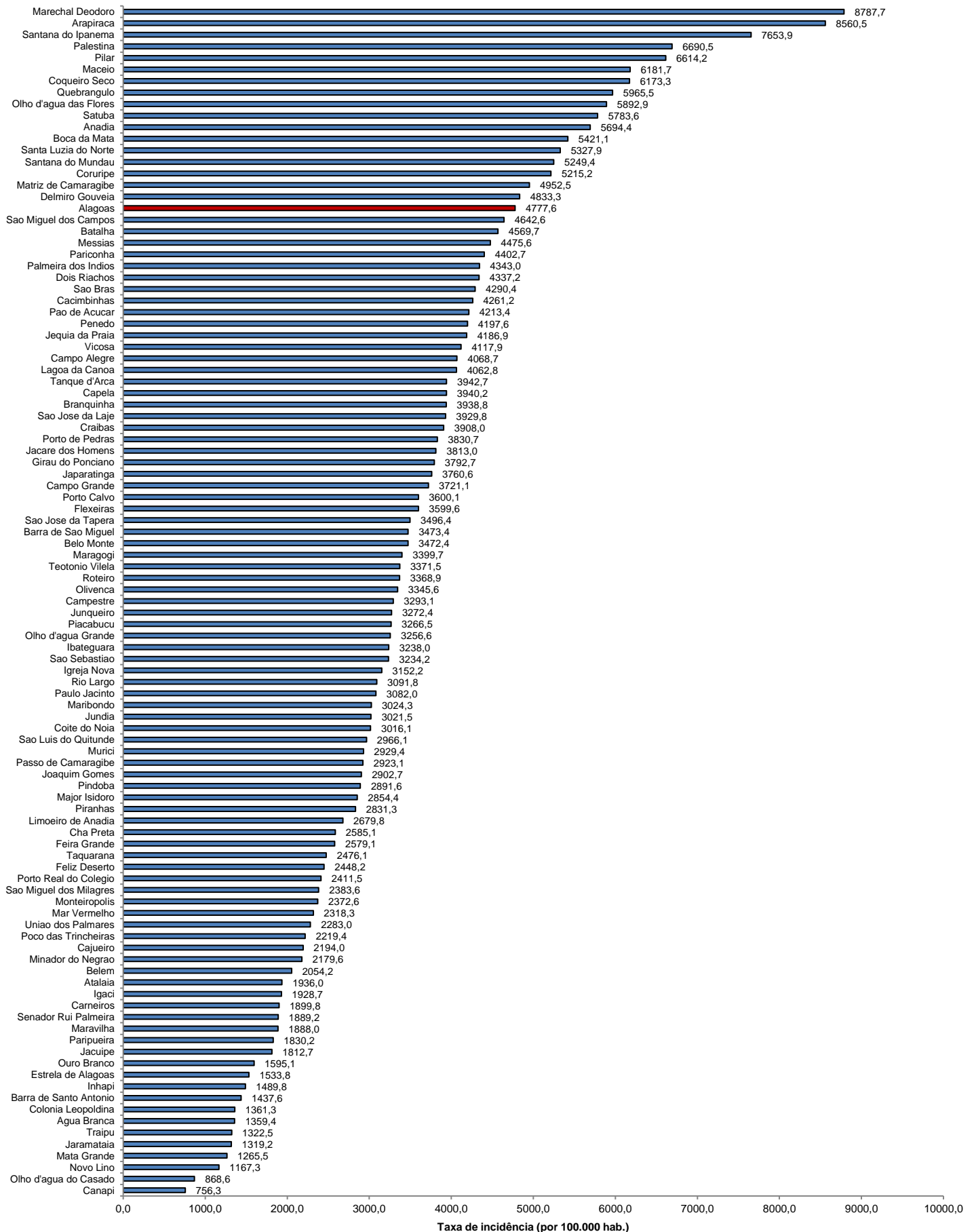

Fonte: CIEVS/AL dados em 10/04/2021. Estimativa TCU/IBGE 2020

TAXA DE INCIDÊNCIA

Gráfico 14 – Taxa de incidência (por 100.000 hab.) da COVID-19, nos últimos 28 dias (12 de março a 09 de abril), segundo município de residência. Alagoas, 2021.

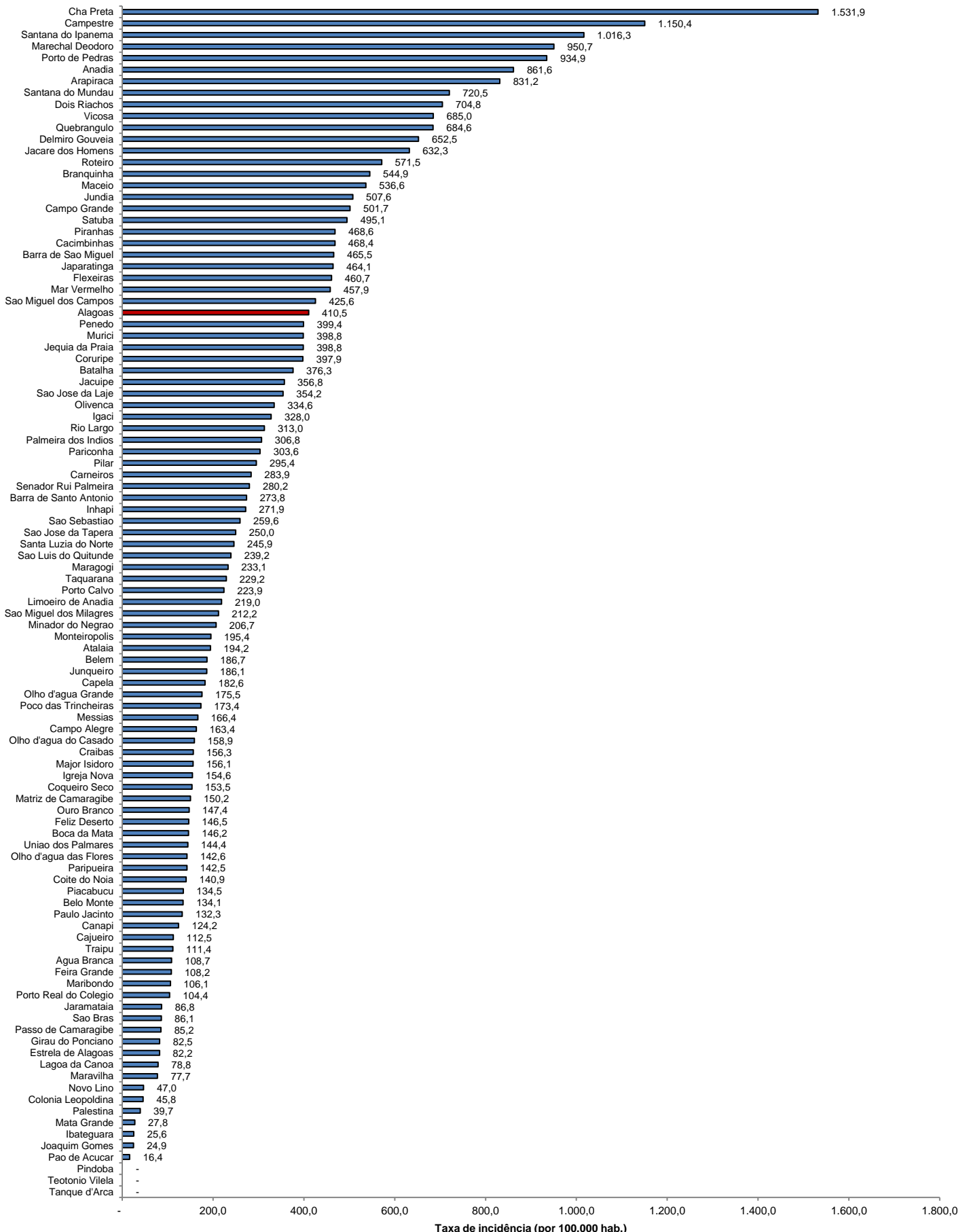

Fonte: CIEVS/AL dados em 10/04/2021. Estimativa TCU/IBGE 2020