

Informe Epidemiológico - Monitoramento da Emergência - COVID-19

11 DE ABRIL DE 2021

Nº 401

Tabela 1 – Frequência de casos segundo classificação operacional para COVID-19. Alagoas, 2020 e 2021.

Casos Notificados	Em investigação		Casos Confirmados		Casos Descartados		Casos Recuperados		Óbito/Letalidade	
	Nº	%	Nº	%	Nº	%	Nº	%	Nº	%
393.414	9.445	2,4%	161.353	41,0%	222.616	56,6%	153.487	95,1%	3.802	2,4%

Fonte: CIEVS/AL dados em 11/04/2021.

NOTA: Devido a falta de energia na SESAU e falta de comunicação com os Servidores até o fechamento deste Informe, não foi possível atualização dos dados referentes ao LACEN/GAL e dos casos em investigação por município, sendo mantido a informação referente ao dia anterior.

SÍNDROME GRIPAL (SG)

Figura 1 – Casos confirmados de SG por COVID-19, segundo sexo. Alagoas, 2020 e 2021.

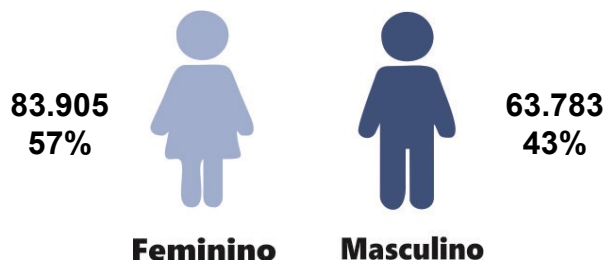

Fonte: CIEVS/AL dados em 11/04/2021.

Gráfico 1 – Frequência de casos confirmados de SG por COVID-19, segundo evolução. Alagoas, 2020 e 2021.

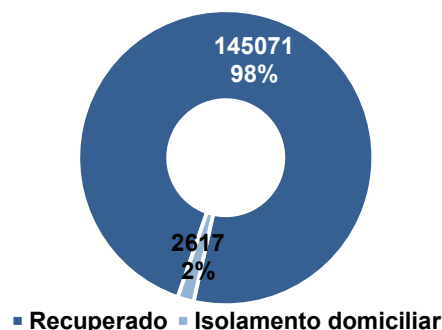

Fonte: CIEVS/AL dados em 11/04/2021.

Gráfico 2 – Casos confirmados de SG por COVID-19, segundo faixa etária. Alagoas, 2020 e 2021.

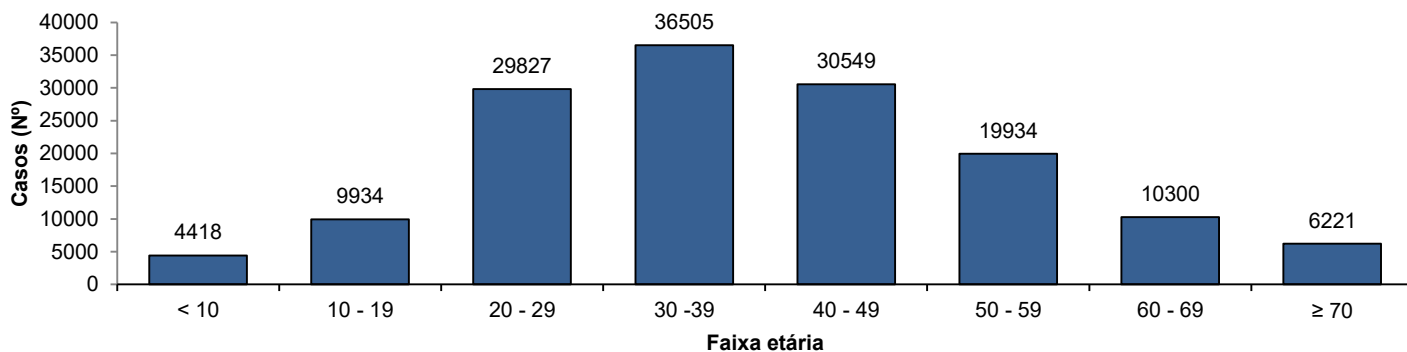

Fonte: CIEVS/AL dados em 11/04/2021.

SÍNDROME RESPIRATÓRIA AGUDA GRAVE (SRAG)

Figura 2 – Casos confirmados de SRAG por COVID-19, segundo sexo. Alagoas, 2020 e 2021.

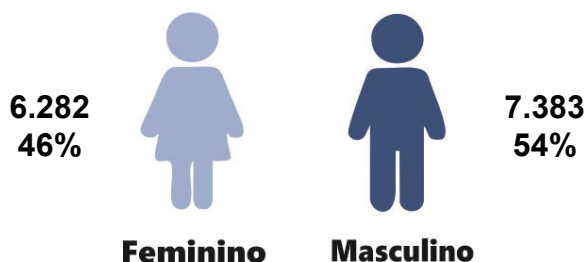

Fonte: CIEVS/AL dados em 11/04/2021.

Gráfico 3 – Frequência de casos confirmados de SRAG por COVID-19, segundo evolução. Alagoas, 2020 e 2021.

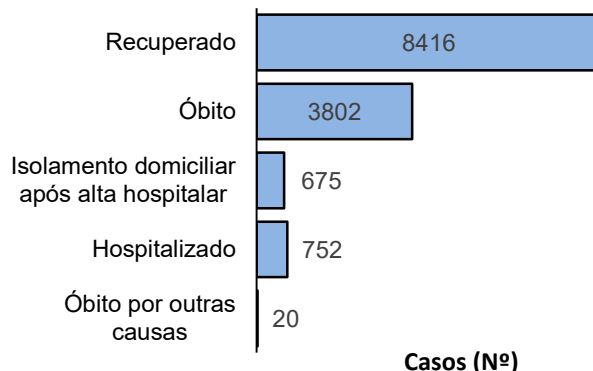

Fonte: CIEVS/AL dados em 11/04/2021.

Gráfico 4 – Frequência da faixa etária dos casos confirmados de SRAG por COVID-19. Alagoas, 2020 e 2021.

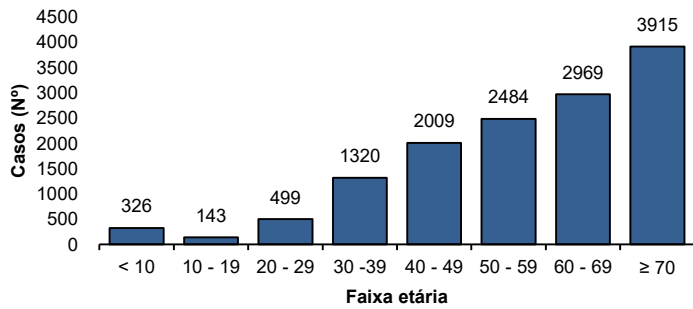

Fonte: CIEVS/AL dados em 11/04/2021.

Gráfico 5 – Frequência de casos confirmados de SRAG por COVID-19, segundo raça/cor. Alagoas, 2020 e 2021.

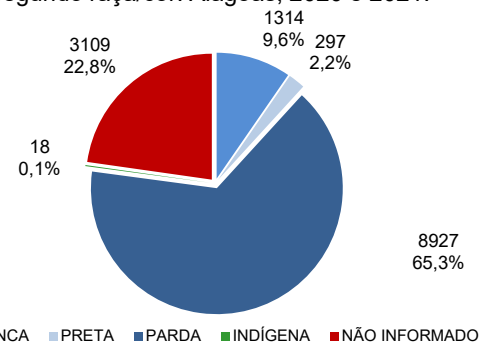

Fonte: CIEVS/AL dados em 11/04/2021.

ÓBITOS CONFIRMADOS

Gráfico 6 – Pirâmide etária dos óbitos confirmados por COVID-19, segundo sexo. Alagoas, 2020 e 2021.

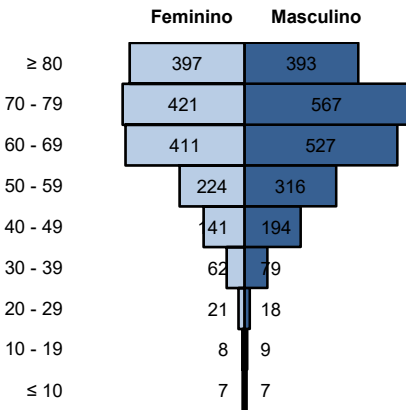

Fonte: CIEVS/AL dados em 11/04/2021.

Gráfico 7 – Frequência de óbitos confirmados por COVID-19, segundo raça/cor. Alagoas, 2020 e 2021.

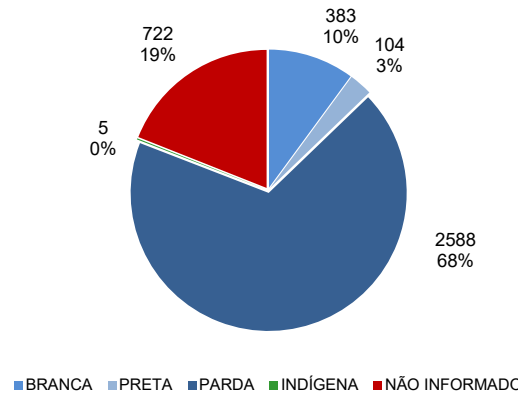

Fonte: CIEVS/AL dados em 11/04/2021.

Gráfico 8 – Frequência dos óbitos confirmados por COVID-19, segundo comorbidade e fator de risco. Alagoas, 2020 e 2021.

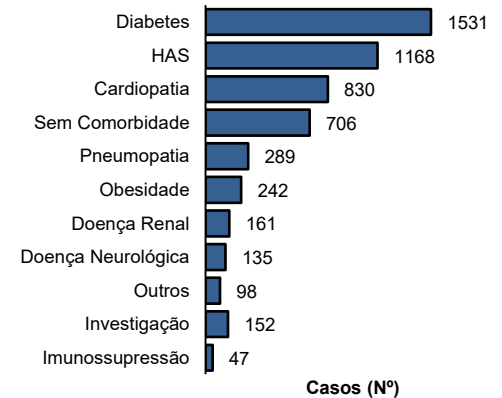

Fonte: CIEVS/AL dados em 11/04/2021.

DIAGNÓSTICO LABORATORIAL

Gráfico 9 – Número de exames recebidos e liberados pelo LACEN/AL, segundo mês de solicitação. Alagoas, 2020 e 2021.

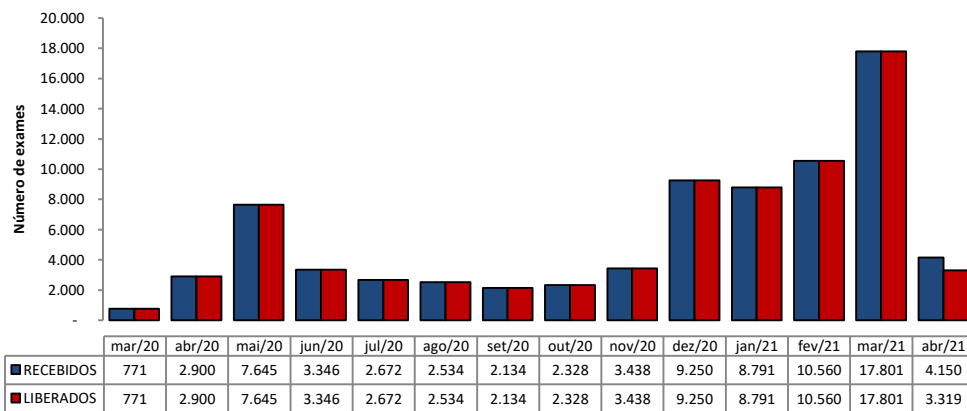

Fonte: LACEN/AL dados em 10/04/2021.

Gráfico 10 – Proporção de resultados confirmados e descartados por diagnóstico laboratorial realizado por RT-PCR, segundo mês de solicitação. Alagoas, 2020 e 2021.

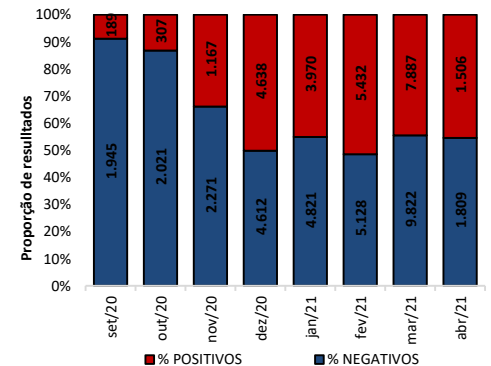

Fonte: LACEN/AL dados em 10/04/2021.

TESTES LABORATORIAIS

QUANTITATIVO GERAL DE TESTES REALIZADOS EM 10/04/2021	
Testes Rápidos (TR)	46
Positivos	14
Negativos	32
Testes RT - PCR	--
Confirmados	--
Descartados	--
ESTOQUE DE TESTES DISPONÍVEIS PARA DIAGNÓSTICO	
Testes Rápidos (TR)	4.695
Kit amplificação RT-PCR (Reações)	48.071

PROFISSIONAIS DA SAÚDE

Casos confirmados (geral)	161.353
Profissionais da Saúde Confirmados	7.209
Percentual de confirmados	4,5%

Fonte: e-SUS VE dados em 11/04/2021.

EVOLUÇÃO DE CASOS E ÓBITOS POR SEMANA EPIDEMIOLÓGICA

Gráfico 11 – Frequência de casos e óbitos confirmados segundo semana epidemiológica de ocorrência. Alagoas, 2020 e 2021.

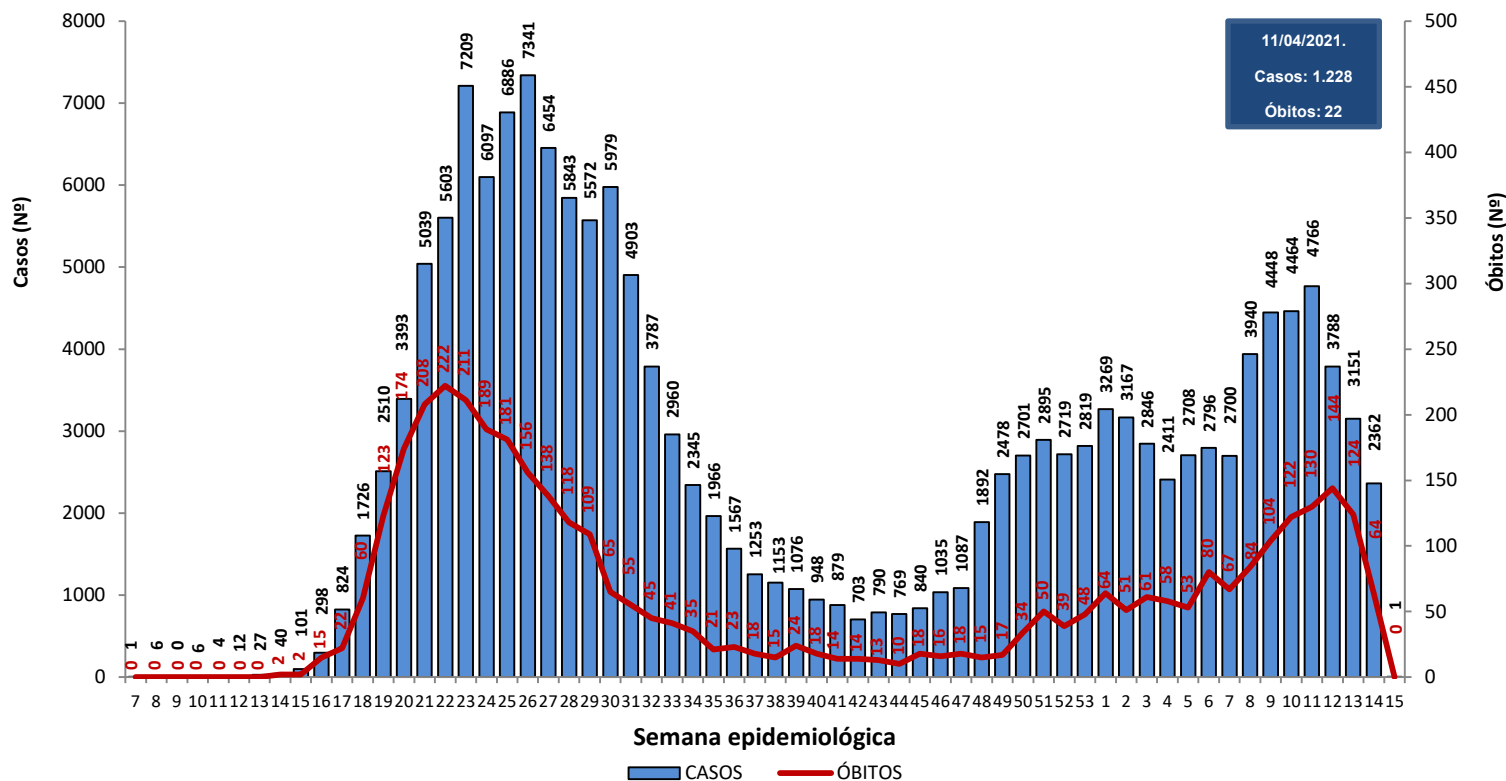

Fonte: CIEVS/AL dados em 11/04/2021.

Gráfico 12 – Frequência de casos por região (metropolitana e demais municípios) segundo semana epidemiológica de ocorrência. Alagoas, 2020 e 2021.

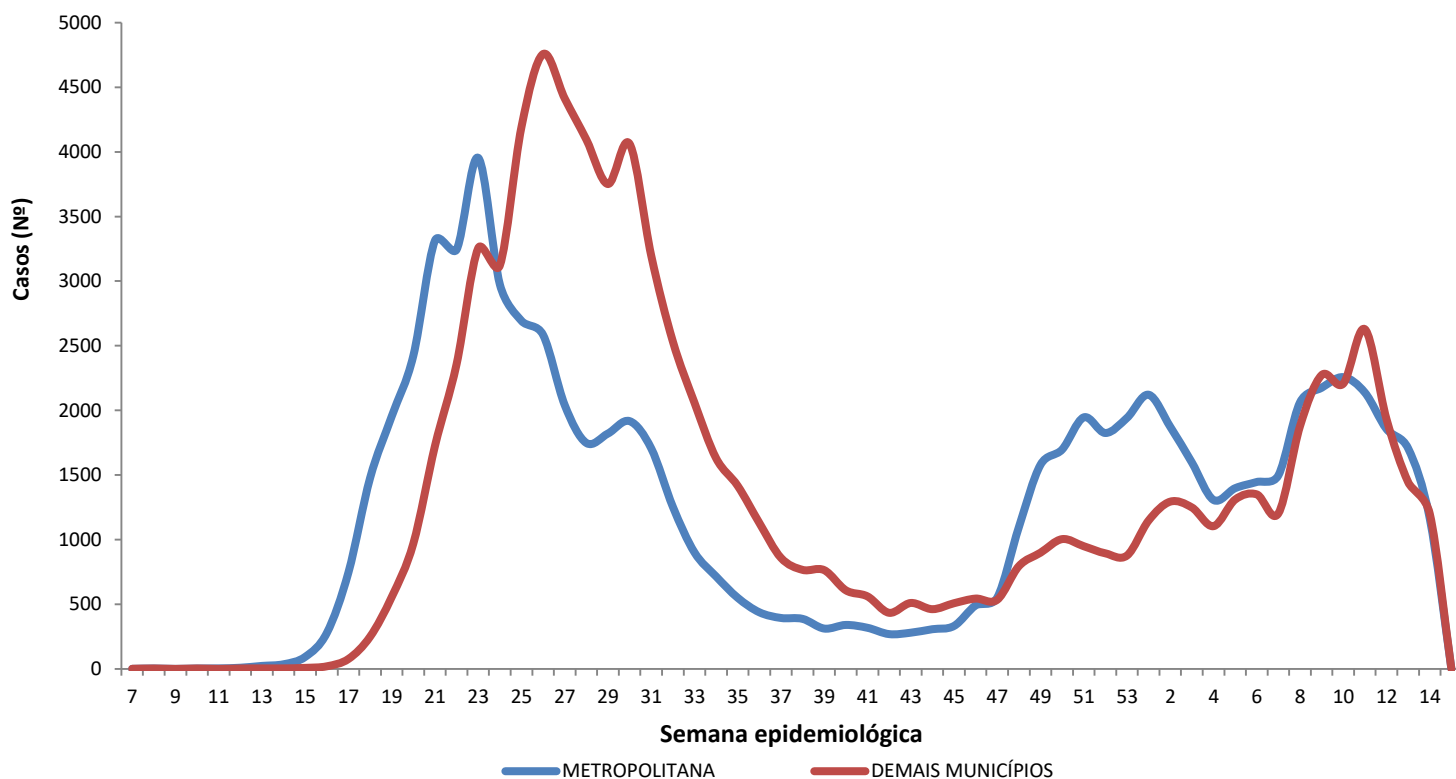

Região Metropolitana de Maceió – Barra de Santo Antônio, Barra de São Miguel, Coqueiro Seco, Maceió, Marechal Deodoro, Messias, Murici, Paripueira, Pilar, Rio Largo, Santa Luzia do Norte e Satuba.

Fonte: CIEVS/AL dados em 11/04/2021.

DISTRIBUIÇÃO ESPACIAL

Figura 3 – Taxa de incidência acumulada (por 100.000 hab.) dos casos confirmados da COVID-19, segundo município de residência. Alagoas, 2020 e 2021.



Figura 4 – Taxa de incidência (por 100.000 hab.) dos casos confirmados da COVID-19, nos últimos 28 dias (14 de março a 10 de abril), segundo município de residência. Alagoas, 2021.



Figura 5 – Taxa de mortalidade acumulada (por 100.000 hab.) dos casos confirmados da COVID-19, segundo município de residência. Alagoas, 2020 e 2021.

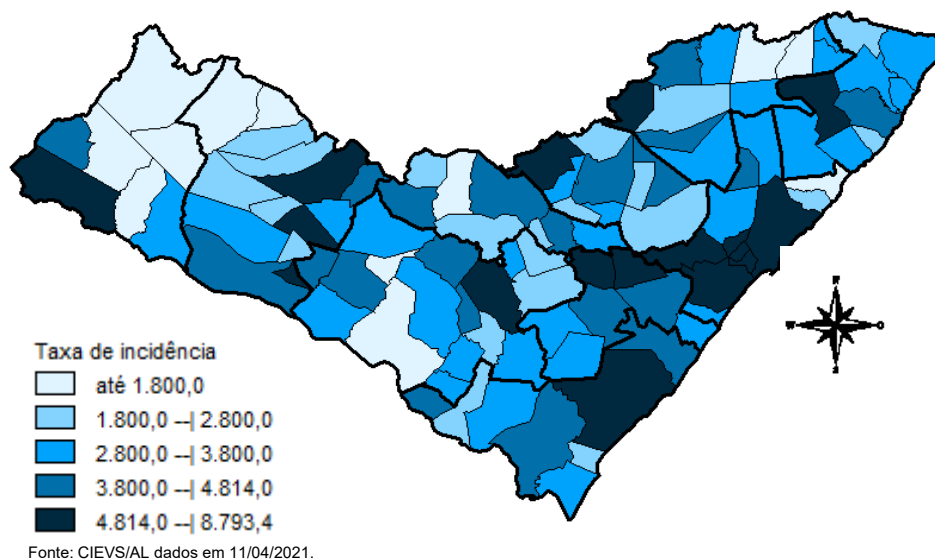

DISTRIBUIÇÃO ESPACIAL

Tabela 2 – Frequência de casos e óbitos confirmados de COVID-19, e casos em investigação segundo município de residência. Alagoas, 2020 e 2021.

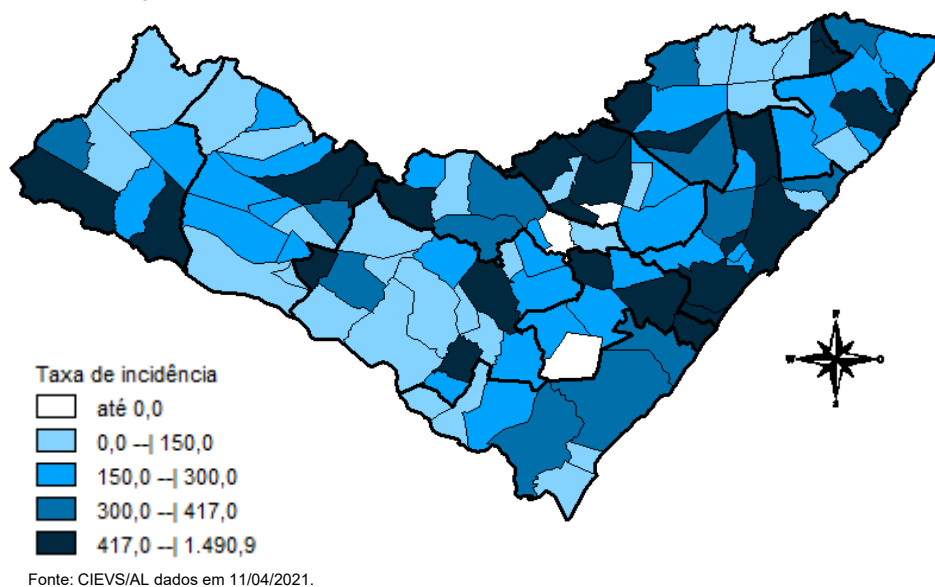
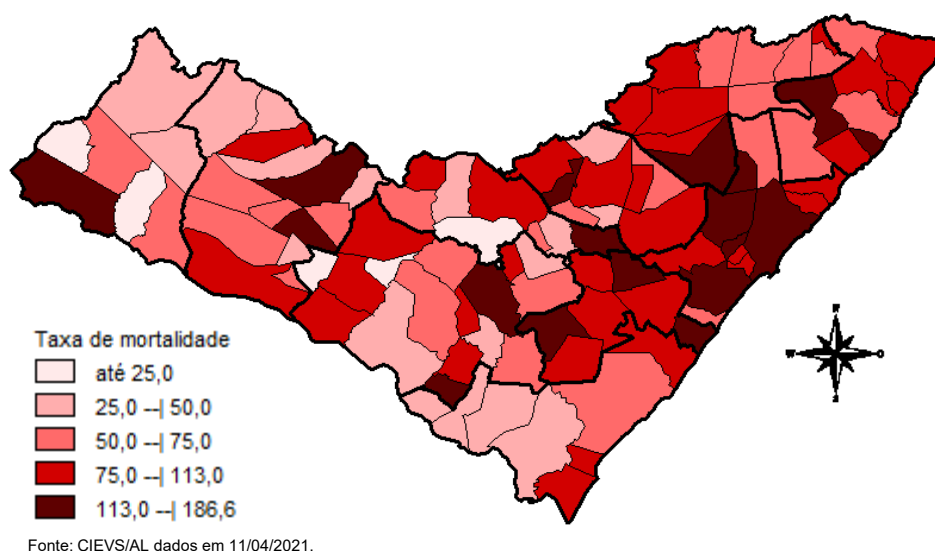
MUNICÍPIO DE RESIDÊNCIA	CASOS	ÓBITOS	INVESTIGAÇÃO***	MUNICÍPIO DE RESIDÊNCIA	CASOS	ÓBITOS	INVESTIGAÇÃO***
Água Branca	275	13	12	Mata Grande	319	12	18
Anadia	999	19	19	Matriz do Camaragibe	1.222	28	25
Arapiraca	20.001	308	1034	Messias	808	23	107
Atalaia	919	38	4	Minador do Negrão	117	5	21
Barra de Santo Antônio	245	17	84	Monteirópolis	170	2	0
Barra de São Miguel	293	6	21	Murici	830	41	35
Batalha	838	15	1	Novo Lino	149	9	2
Belém	88	3	9	Olho d'Água das Flores	1.281	26	0
Belo Monte	233	6	13	Olho d'Água do Casado	83	2	0
Boca da Mata	1.489	35	63	Olho d'Água Grande	167	8	7
Branquinha	420	9	21	Oliveira	391	8	30
Cacimbinhas	467	6	47	Ouro Branco	193	5	25
Cajueiro	469	18	3	Palestina	344	3	15
Campestre	231	6	4	Palmeira dos Índios	3.193	73	101
Campo Alegre	2.342	57	80	Pão de Açúcar	1.026	19	17
Campo Grande	356	8	0	Pariconha	465	1	2
Canapi	134	6	0	Paripueira	244	12	4
Capela	675	9	23	Passo de Camaragibe	446	12	0
Carneiros	174	6	20	Paulo Jacinto	233	9	13
Chã Preta	190	3	7	Penedo	2.680	30	223
Coité do Noia	322	10	34	Piaçabuçu	583	16	78
Colônia Leopoldina	297	14	23	Pilar	2.330	32	13
Coqueiro Seco	363	6	45	Pindoba	84	1	4
Coruripe	2.988	38	105	Piranhas	713	13	3
Craíbas	950	16	3	Poço das Trincheiras	322	5	9
Delmiro Gouveia	2.531	63	114	Porto Calvo	981	25	85
Dois Riachos	480	5	11	Porto de Pedras	295	5	28
Estrela de Alagoas	280	6	10	Porto Real do Colégio*	485	10	39
Feira Grande	572	8	31	Quebrangulo	671	10	27
Feliz Deserto	117	4	9	Rio Largo	2.343	99	144
Flexeiras	473	8	31	Roteiro	225	9	33
Girau do Ponciano	1.564	29	2	Santa Luzia do Norte	392	7	9
Ibateguara	506	11	5	Santana do Ipanema	3.679	56	223
Igaci	494	6	5	Santana do Mundaú	561	11	17
Igreja Nova	775	10	75	São Brás	299	3	11
Inhapi	276	6	8	São José da Laje	945	19	4
Jacaré dos Homens	199	1	6	São José da Tapera	1.133	24	60
Jacuípe	127	4	16	São Luís do Quitunde	1.033	22	17
Japaratinga	317	8	5	São Miguel dos Campos	2.921	65	35
Jaramataia	76	1	1	São Miguel dos Milagres	192	10	2
Jequiá da Praia	483	9	49	São Sebastião	1.115	21	161
Joaquim Gomes	699	18	20	Satuba	806	26	61
Jundiá	125	3	8	Senador Rui Palmeira	263	7	0
Junqueiro	809	29	28	Tanque d'Arca	242	3	3
Lagoa da Canoa	725	16	86	Taquarana	511	9	41
Limoeiro de Anadia	781	21	27	Teotônio Vilela	1.496	49	271
Maceió	64.309	1.733	4799	Traipu	368	13	8
Major Isidoro	568	16	18	União Dos Palmares	1.513	70	282
Mar Vermelho	81	2	0	Viçosa	1.066	21	168
Maragogi	1.123	32	4	Total	161.352**	3.801**	9.645
Maravilha	170	8	0				
Marechal Deodoro	4.606	67	120				
Maribondo	400	16	1				

Fonte: CIEVS/AL dados em 11/04/2021.

* Um (1) Caso/Óbito ocorrido em outro Estado (SE)

** Dois (s) óbitos são residentes de outros Estados: São Paulo e Pernambuco

*** Casos notificados nos últimos 20 dias que estão aguardando inserção de resultados de exames e/ou preenchimento da classificação final nos sistemas de notificação (e-SUS e SIVEP) por parte dos estabelecimentos notificantes e/ou respectivos municípios.

TAXA DE INCIDÊNCIA

Gráfico 13 – Taxa de incidência (por 100.000 hab.) da COVID-19, segundo município de residência. Alagoas, 2020 e 2021.

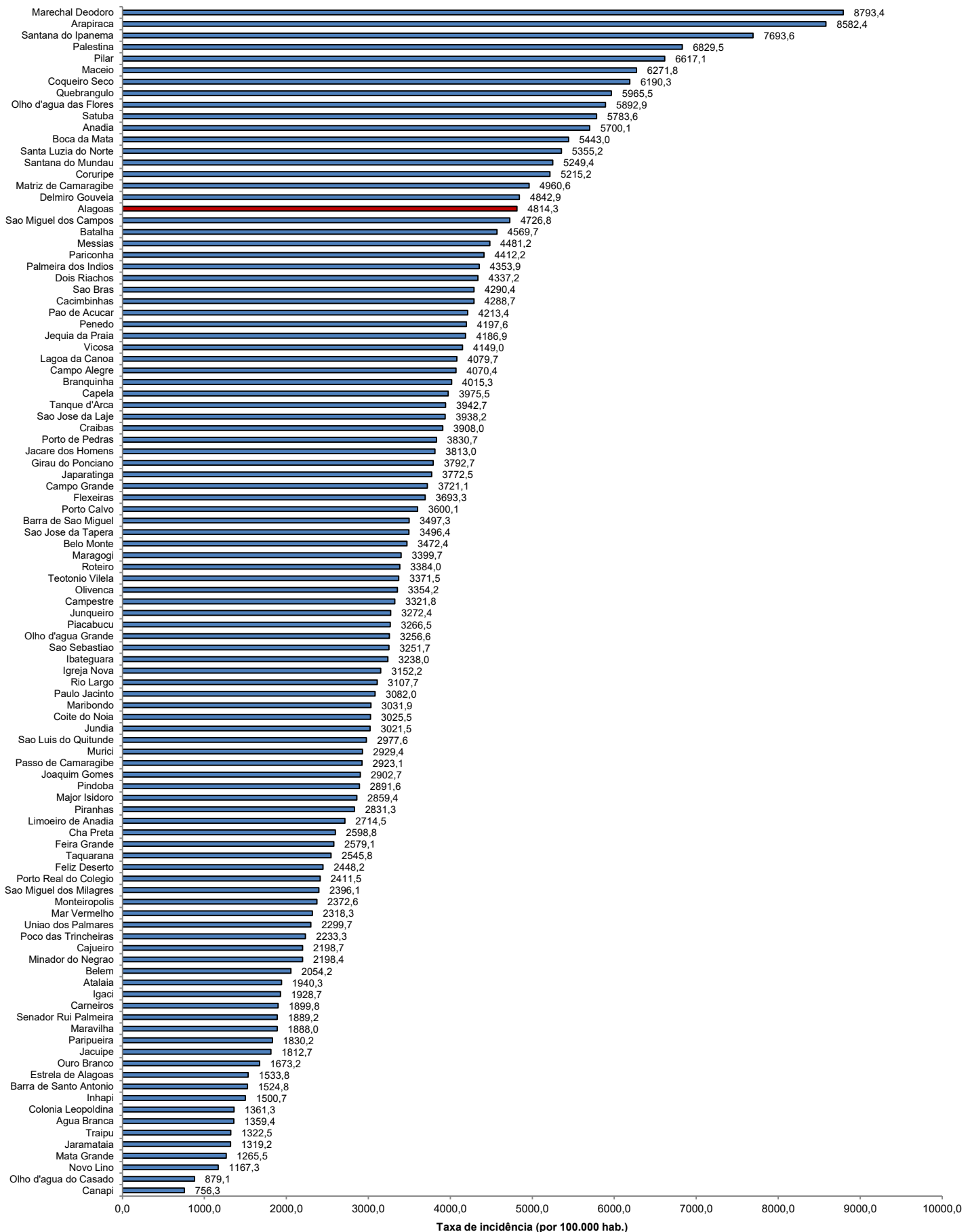

Fonte: CIEVS/AL dados em 11/04/2021. Estimativa TCU/IBGE 2020

TAXA DE INCIDÊNCIA

Gráfico 14 – Taxa de incidência (por 100.000 hab.) da COVID-19, nos últimos 28 dias (14 de março a 10 de abril), segundo município de residência. Alagoas, 2021.

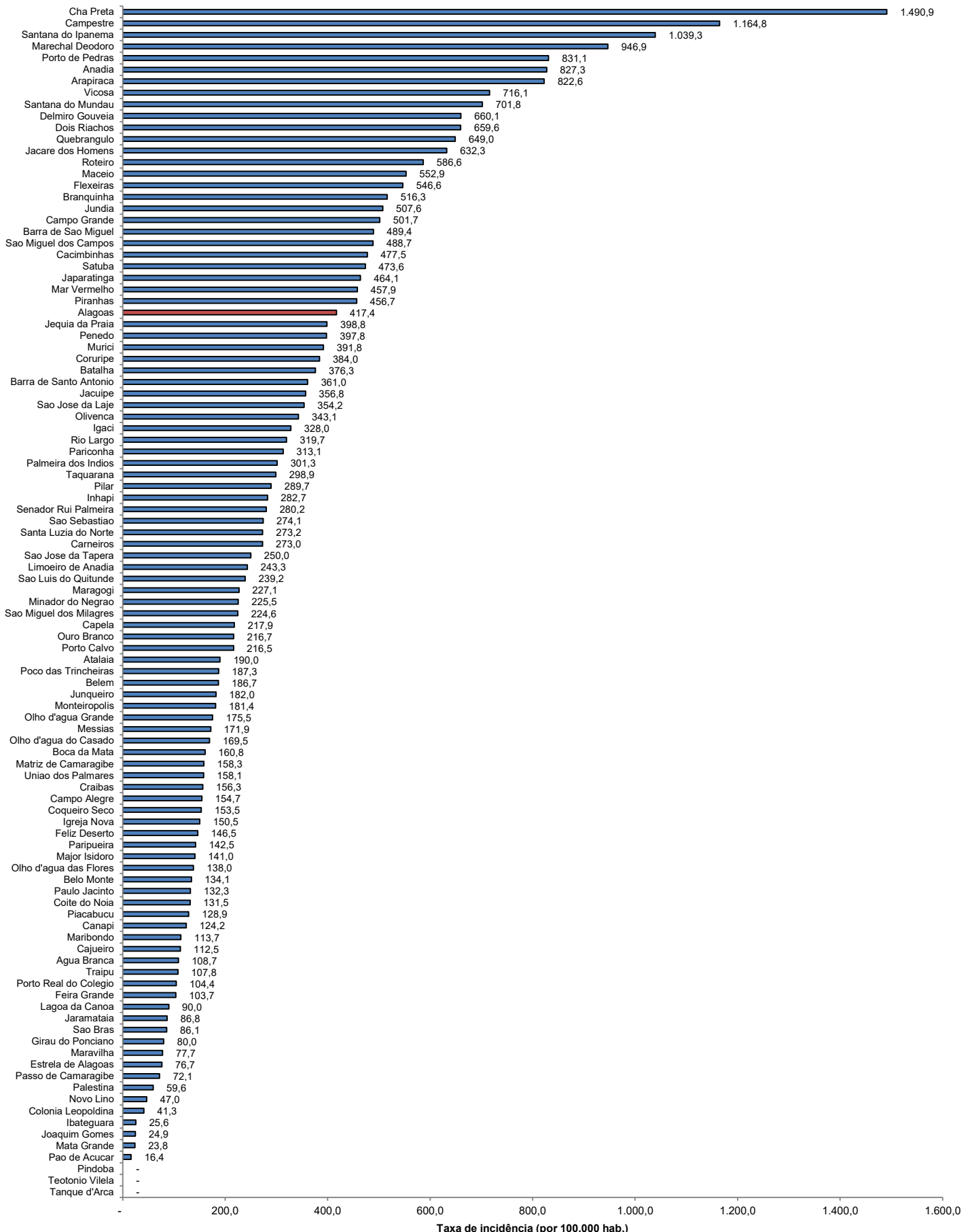

Fonte: CIEVS/AL dados em 11/04/2021. Estimativa TCU/IBGE 2020