

Informe Epidemiológico - Monitoramento da Emergência - COVID-19

13 DE ABRIL DE 2021

Nº 403

Tabela 1 – Frequência de casos segundo classificação operacional para COVID-19. Alagoas, 2020 e 2021.

Casos Notificados	Em investigação		Casos Confirmados		Casos Descartados		Casos Recuperados		Óbito/Letalidade	
	Nº	%	Nº	%	Nº	%	Nº	%	Nº	%
395.658	8.732	2,2%	162.216	41,0%	224.710	56,8%	154.445	95,2%	3.850	2,4%

Fonte: CIEVS/AL dados em 13/04/2021.

SÍNDROME GRIPAL (SG)

Figura 1 – Casos confirmados de SG por COVID-19, segundo sexo. Alagoas, 2020 e 2021.

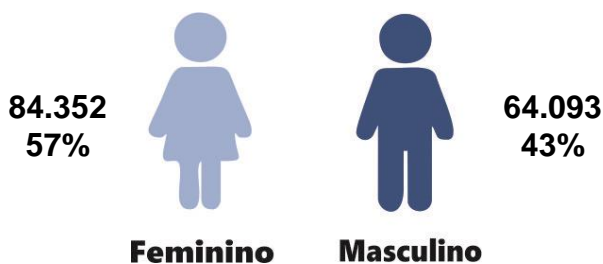

Fonte: CIEVS/AL dados em 13/04/2021.

Gráfico 1 – Frequência de casos confirmados de SG por COVID-19, segundo evolução. Alagoas, 2020 e 2021.

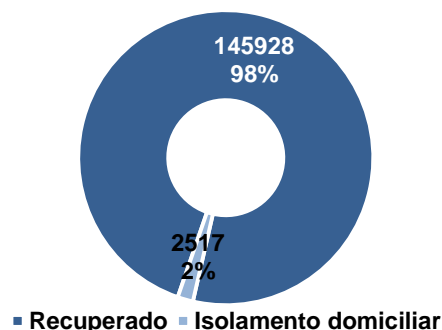

Fonte: CIEVS/AL dados em 13/04/2021.

Gráfico 2 – Casos confirmados de SG por COVID-19, segundo faixa etária. Alagoas, 2020 e 2021.

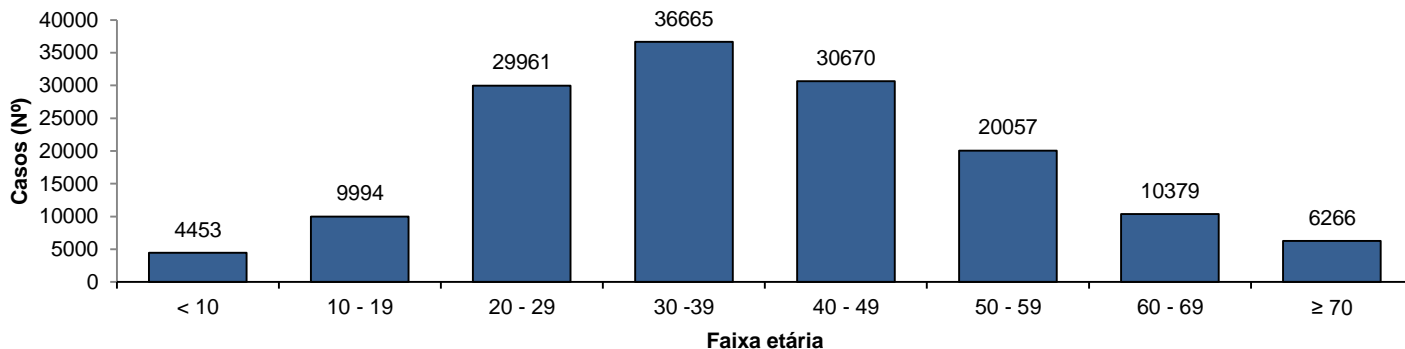

Fonte: CIEVS/AL dados em 13/04/2021.

SÍNDROME RESPIRATÓRIA AGUDA GRAVE (SRAG)

Figura 2 – Casos confirmados de SRAG por COVID-19, segundo sexo. Alagoas, 2020 e 2021.

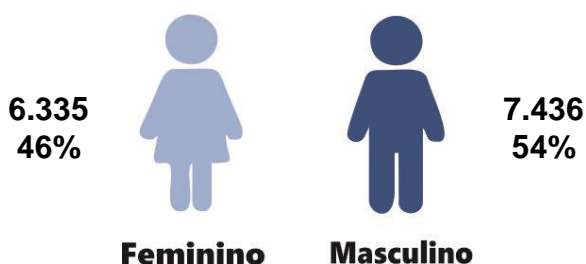

Fonte: CIEVS/AL dados em 13/04/2021.

Gráfico 3 – Frequência de casos confirmados de SRAG por COVID-19, segundo evolução. Alagoas, 2020 e 2021.

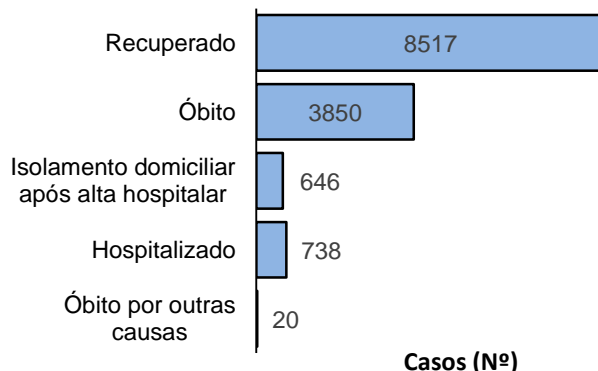

Fonte: CIEVS/AL dados em 13/04/2021.

Gráfico 4 – Frequência da faixa etária dos casos confirmados de SRAG por COVID-19. Alagoas, 2020 e 2021.

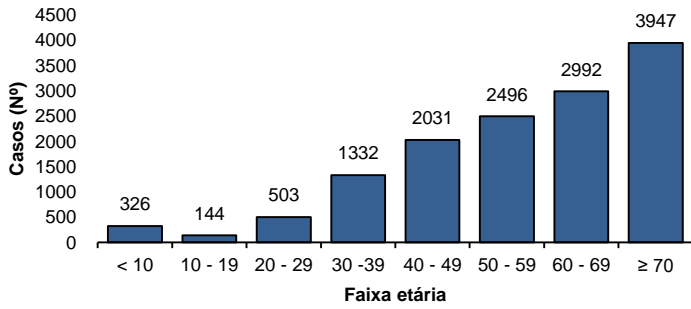

Fonte: CIEVS/AL dados em 13/04/2021.

Gráfico 5 – Frequência de casos confirmados de SRAG por COVID-19, segundo raça/cor. Alagoas, 2020 e 2021.

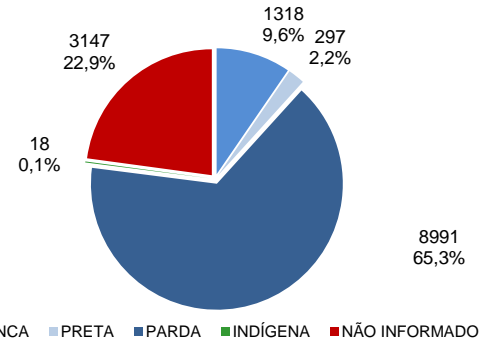

Fonte: CIEVS/AL dados em 13/04/2021.

ÓBITOS CONFIRMADOS

Gráfico 6 – Pirâmide etária dos óbitos confirmados por COVID-19, segundo sexo. Alagoas, 2020 e 2021.

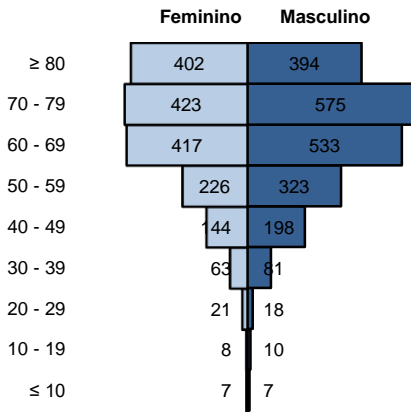

Fonte: CIEVS/AL dados em 13/04/2021.

Gráfico 7 – Frequência de óbitos confirmados por COVID-19, segundo raça/cor. Alagoas, 2020 e 2021.

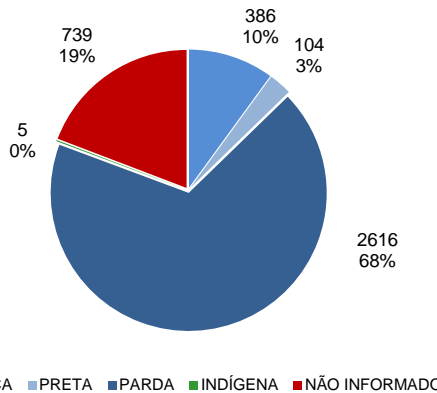

Fonte: CIEVS/AL dados em 13/04/2021.

Gráfico 8 – Frequência dos óbitos confirmados por COVID-19, segundo comorbidade e fator de risco. Alagoas, 2020 e 2021.

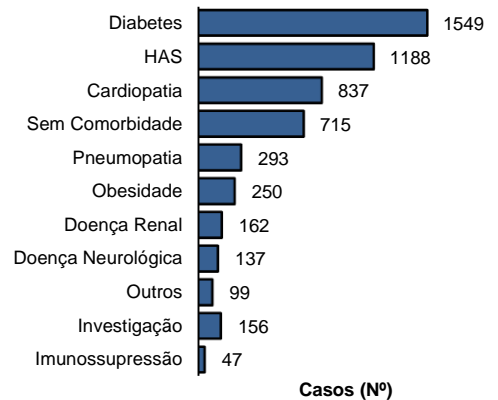

Fonte: CIEVS/AL dados em 13/04/2021.

DIAGNÓSTICO LABORATORIAL

Gráfico 9 – Número de exames recebidos e liberados pelo LACEN/AL, segundo mês de solicitação. Alagoas, 2020 e 2021.

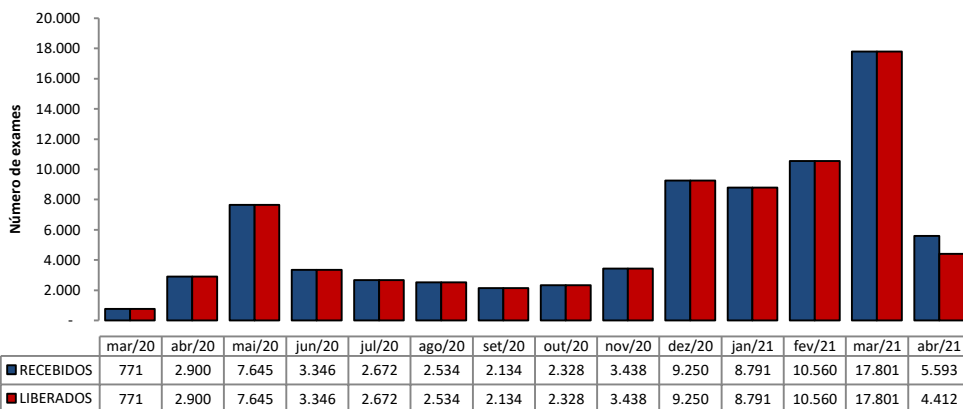

Fonte: LACEN/AL dados em 13/04/2021.

Gráfico 10 – Proporção de resultados confirmados e descartados por diagnóstico laboratorial realizado por RT-PCR, segundo mês de solicitação. Alagoas, 2020 e 2021.

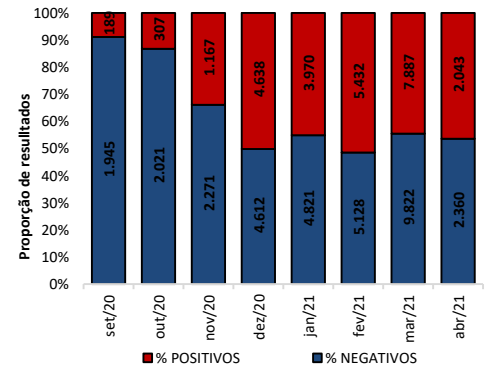

Fonte: LACEN/AL dados em 13/04/2021.

TESTES LABORATORIAIS

QUANTITATIVO GERAL DE TESTES REALIZADOS EM 12/04/2021	
Testes Rápidos (TR)	117
Positivos	48
Negativos	69
Testes RT - PCR	276
Confirmados	163
Descartados	113
ESTOQUE DE TESTES DISPONÍVEIS PARA DIAGNÓSTICO	
Testes Rápidos (TR)	4.695
Kit amplificação RT-PCR (Reações)	46.983

PROFISSIONAIS DA SAÚDE

Casos confirmados (geral)	162.216
Profissionais da Saúde Confirmados	7.221
Percentual de confirmados	4,5%

Fonte: e-SUS VE dados em 13/04/2021.

EVOLUÇÃO DE CASOS E ÓBITOS POR SEMANA EPIDEMIOLÓGICA

Gráfico 11 – Frequência de casos e óbitos confirmados segundo semana epidemiológica de ocorrência. Alagoas, 2020 e 2021.

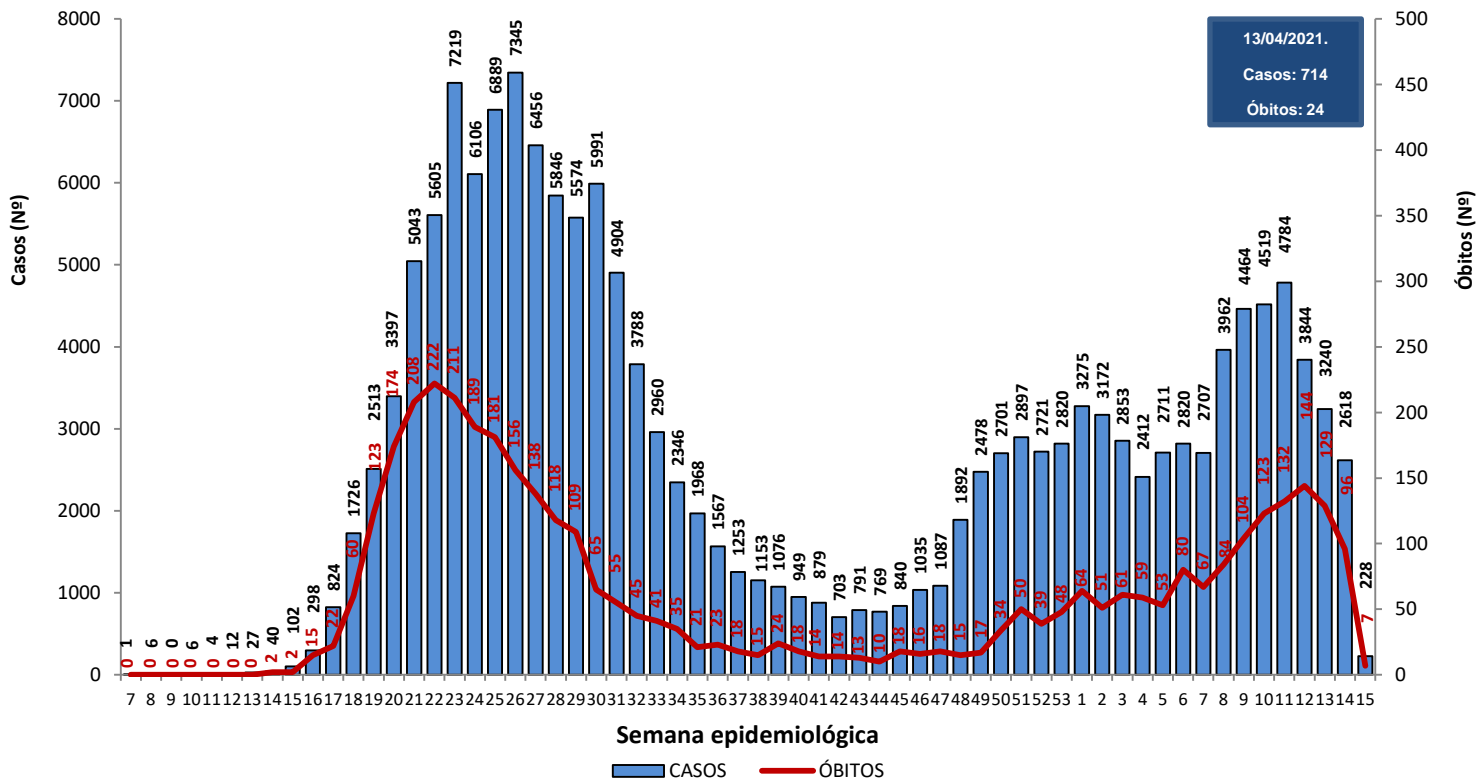

Fonte: CIEVS/AL dados em 13/04/2021.

Gráfico 12 – Frequência de casos por região (metropolitana e demais municípios) segundo semana epidemiológica de ocorrência. Alagoas, 2020 e 2021.

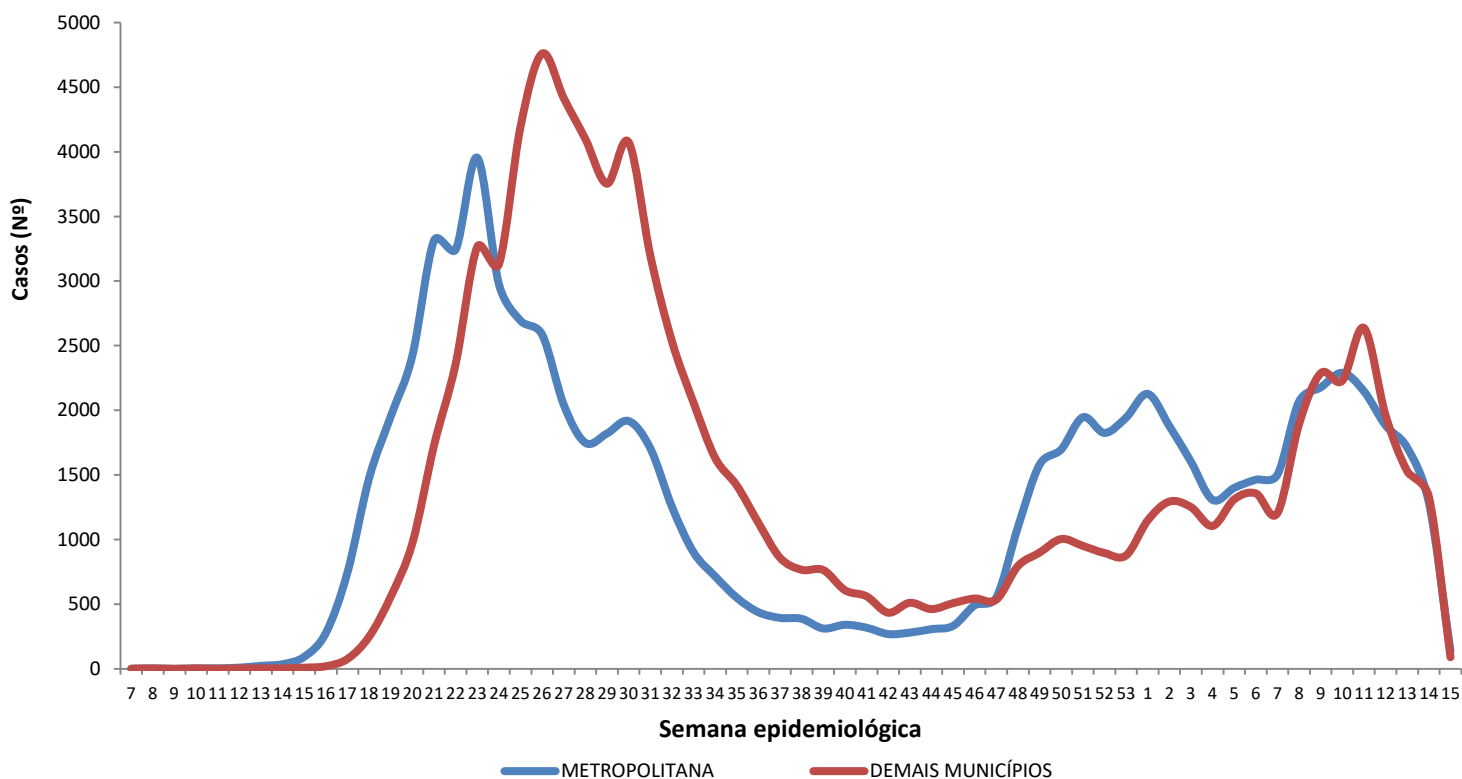

Região Metropolitana de Maceió – Barra de Santo Antônio, Barra de São Miguel, Coqueiro Seco, Maceió, Marechal Deodoro, Messias, Murici, Paripueira, Pilar, Rio Largo, Santa Luzia do Norte e Satuba.

Fonte: CIEVS/AL dados em 13/04/2021.

DISTRIBUIÇÃO ESPACIAL

Figura 3 – Taxa de incidência acumulada (por 100.000 hab.) dos casos confirmados da COVID-19, segundo município de residência. Alagoas, 2020 e 2021.



Figura 4 – Taxa de incidência (por 100.000 hab.) dos casos confirmados da COVID-19, nos últimos 28 dias (16 de março a 12 de abril), segundo município de residência. Alagoas, 2021.



Figura 5 – Taxa de mortalidade acumulada (por 100.000 hab.) dos casos confirmados da COVID-19, segundo município de residência. Alagoas, 2020 e 2021.

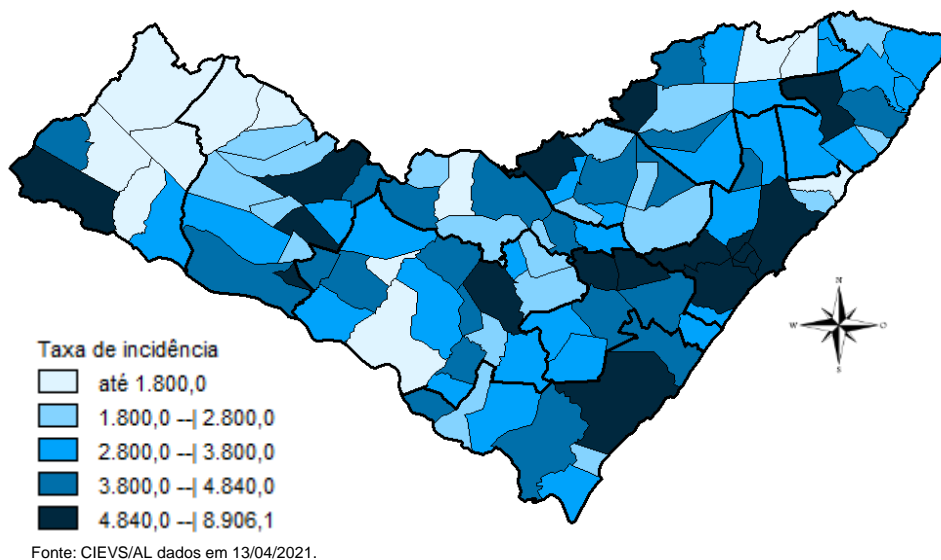

DISTRIBUIÇÃO ESPACIAL

Tabela 2 – Frequência de casos e óbitos confirmados de COVID-19, e casos em investigação segundo município de residência. Alagoas, 2020 e 2021.

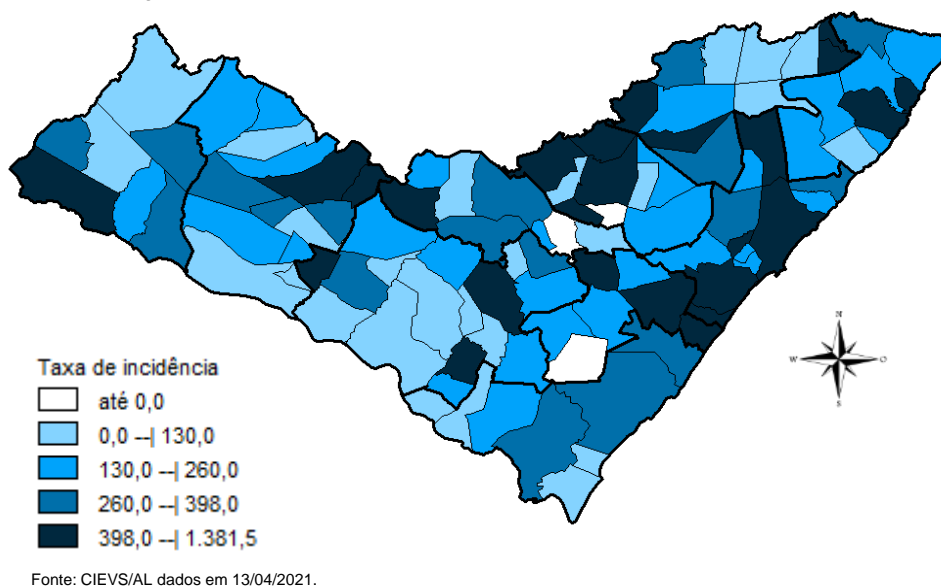
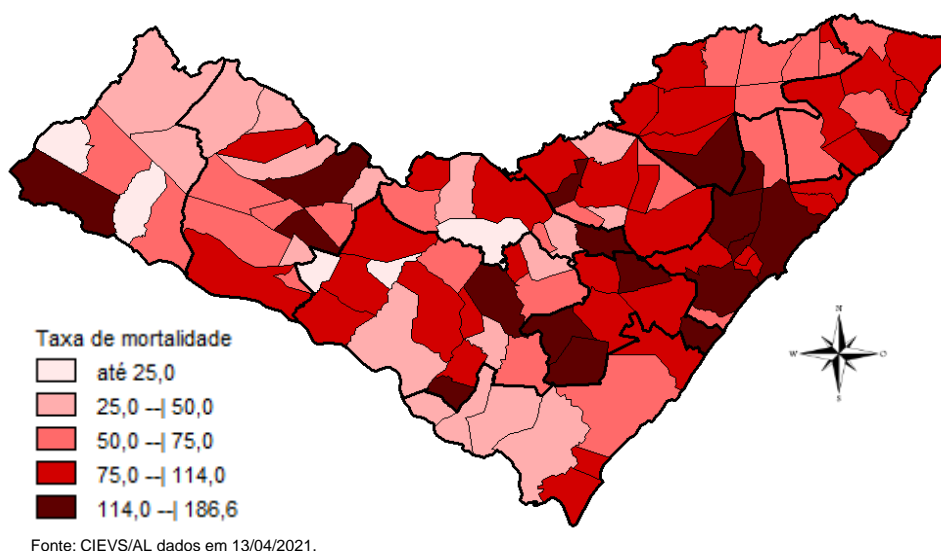
MUNICÍPIO DE RESIDÊNCIA	CASOS	ÓBITOS	INVESTIGAÇÃO***	MUNICÍPIO DE RESIDÊNCIA	CASOS	ÓBITOS	INVESTIGAÇÃO***
Água Branca	275	13	14	Mata Grande	319	12	11
Anadia	1.008	19	11	Matriz do Camaragibe	1.224	28	15
Arapiraca	20.156	312	1034	Messias	809	23	84
Atalaia	955	39	3	Minador do Negrão	117	5	5
Barra de Santo Antônio	246	18	85	Monteirópolis	170	2	0
Barra de São Miguel	295	6	20	Murici	837	41	32
Batalha	839	15	2	Novo Lino	150	9	0
Belém	88	3	9	Olho d'Água das Flores	1.283	26	7
Belo Monte	235	6	27	Olho d'Água do Casado	83	2	0
Boca da Mata	1.503	37	55	Olho d'Água Grande	167	8	-2
Branquinha	427	9	19	Oliveira	391	8	27
Cacimbinhas	479	6	59	Ouro Branco	200	5	26
Cajueiro	470	18	0	Palestina	344	3	5
Campestre	231	6	3	Palmeira dos Índios	3.201	73	101
Campo Alegre	2.357	57	84	Pão de Açúcar	1.026	19	8
Campo Grande	370	8	0	Pariconha	466	1	4
Canapi	139	6	0	Paripueira	245	12	0
Capela	675	9	34	Passo de Camaragibe	449	12	1
Carneiros	175	6	13	Paulo Jacinto	247	9	14
Chã Preta	193	3	7	Penedo	2.680	30	247
Coité do Noia	323	10	37	Piaçabuçu	583	16	71
Colônia Leopoldina	298	14	36	Pilar	2.332	34	13
Coqueiro Seco	363	6	26	Pindoba	84	1	3
Coruripe	2.991	38	124	Piranhas	713	13	3
Craíbas	955	16	2	Poço das Trincheiras	322	5	6
Delmiro Gouveia	2.551	64	44	Porto Calvo	981	25	67
Dois Riachos	481	5	19	Porto de Pedras	295	5	30
Estrela de Alagoas	282	6	5	Porto Real do Colégio*	485	10	28
Feira Grande	574	8	21	Quebrangulo	676	10	29
Feliz Deserto	117	4	9	Rio Largo	2.352	99	132
Flexeiras	475	8	18	Roteiro	225	9	33
Girau do Ponciano	1.567	31	3	Santa Luzia do Norte	392	7	8
Ibateguara	509	11	3	Santana do Ipanema	3.694	58	162
Igaci	494	6	7	Santana do Mundaú	566	11	16
Igreja Nova	775	10	64	São Brás	302	3	9
Inhapi	279	6	6	São José da Laje	945	19	5
Jacaré dos Homens	200	1	6	São José da Tapera	1.135	24	52
Jacuípe	129	4	13	São Luís do Quitunde	1.033	22	14
Japaratinga	318	8	8	São Miguel dos Campos	2.983	65	38
Jaramataia	76	1	1	São Miguel dos Milagres	192	10	3
Jequiá da Praia	485	9	29	São Sebastião	1.118	21	152
Joaquim Gomes	699	18	17	Satuba	809	26	0
Jundiá	125	3	4	Senador Rui Palmeira	267	7	32
Junqueiro	810	29	40	Tanque d'Arca	242	3	2
Lagoa da Canoa	725	17	117	Taquarana	511	9	38
Limoeiro de Anadia	782	21	37	Teotônio Vilela	1.497	51	192
Maceió	64.613	1.762	4310	Traipu	368	13	7
Major Isidoro	568	16	18	União Dos Palmares	1.514	70	242
Mar Vermelho	85	2	1	Viçosa	1.068	21	159
Maragogi	1.123	32	5	Total	162.215**	3.849**	8.732
Maravilha	170	8	1				
Marechal Deodoro	4.665	68	89				
Maribondo	400	16	2				

Fonte: CIEVS/AL dados em 13/04/2021.

* Um (1) Caso/Óbito ocorrido em outro Estado (SE)

** Dois (s) óbitos são residentes de outros Estados: São Paulo e Pernambuco

*** Casos notificados nos últimos 20 dias que estão aguardando inserção de resultados de exames e/ou preenchimento da classificação final nos sistemas de notificação (e-SUS e SIVEP) por parte dos estabelecimentos notificantes e/ou respectivos municípios.

TAXA DE INCIDÊNCIA

Gráfico 13 – Taxa de incidência (por 100.000 hab.) da COVID-19, segundo município de residência. Alagoas, 2020 e 2021.

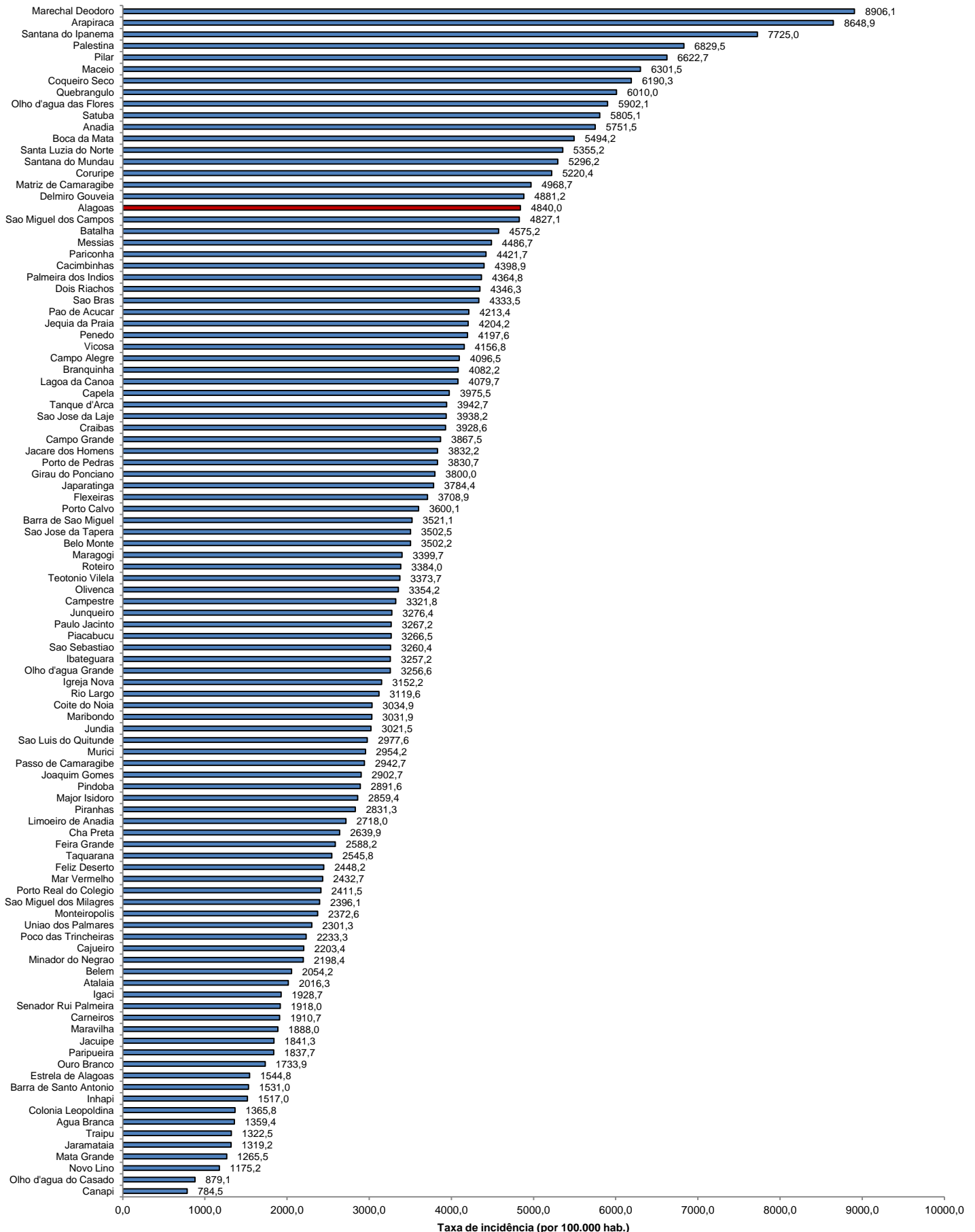

Fonte: CIEVS/AL dados em 13/04/2021. Estimativa TCU/IBGE 2020

TAXA DE INCIDÊNCIA

Gráfico 14 – Taxa de incidência (por 100.000 hab.) da COVID-19, nos últimos 28 dias (16 de março a 12 de abril), segundo município de residência. Alagoas, 2021.

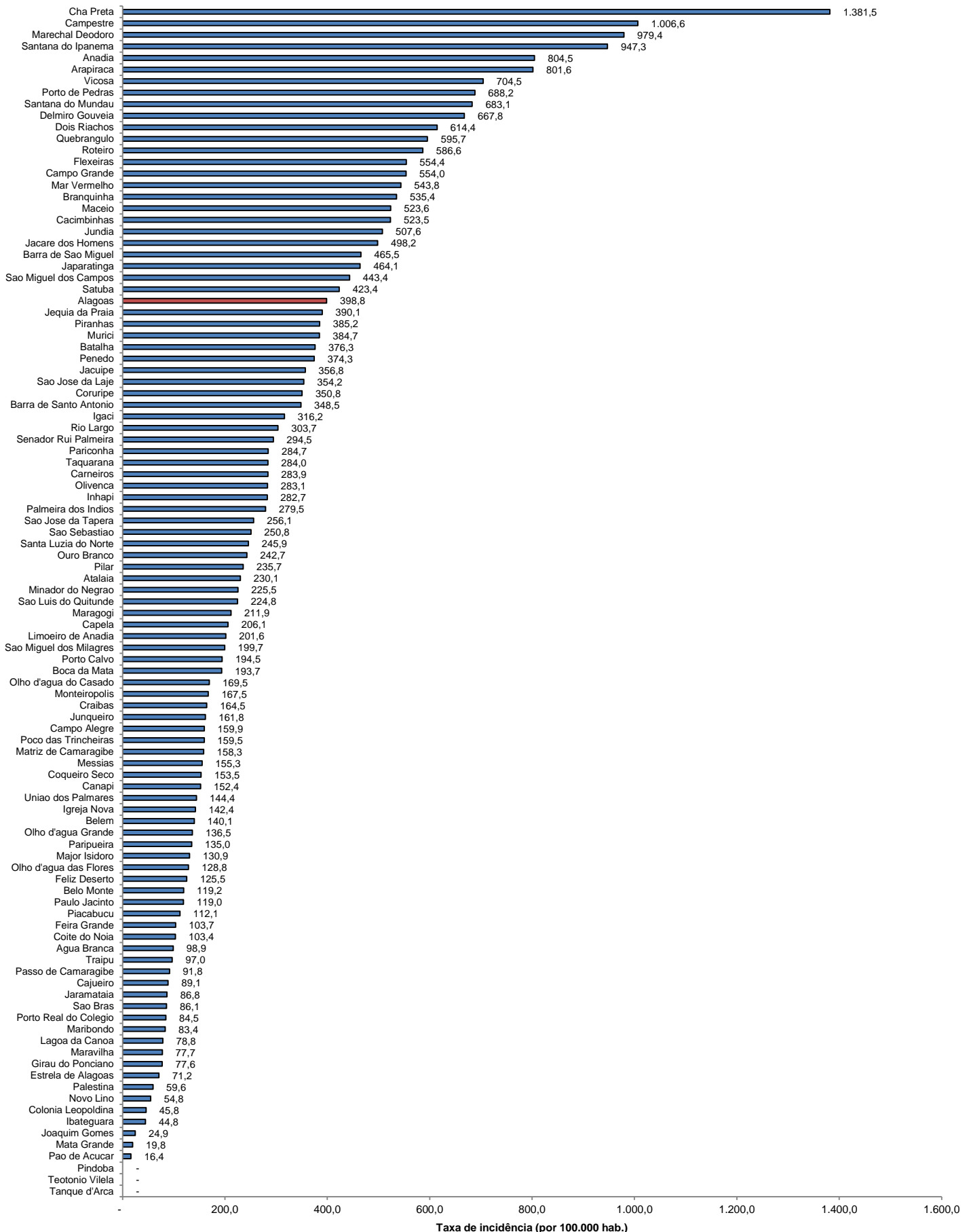

Fonte: CIEVS/AL dados em 13/04/2021. Estimativa TCU/IBGE 2020