

Informe Epidemiológico - Monitoramento da Emergência - COVID-19

15 DE ABRIL DE 2021

Nº 405

Tabela 1 – Frequência de casos segundo classificação operacional para COVID-19. Alagoas, 2020 e 2021.

Casos Notificados	Em investigação		Casos Confirmados		Casos Descartados		Casos Recuperados		Óbito/Letalidade	
399.727	9.022	2,3%	163.807	41,0%	226.898	56,8%	156.009	95,2%	3.898	2,4%

Fonte: CIEVS/AL dados em 15/04/2021.

SÍNDROME GRIPAL (SG)

Figura 1 – Casos confirmados de SG por COVID-19, segundo sexo. Alagoas, 2020 e 2021.

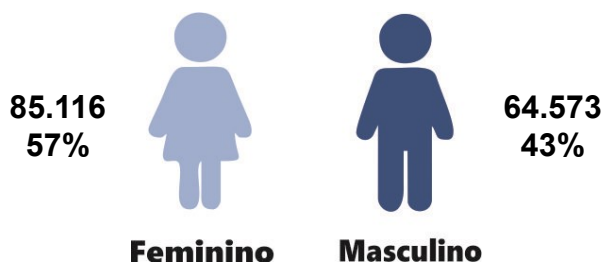

Fonte: CIEVS/AL dados em 15/04/2021.

Gráfico 1 – Frequência de casos confirmados de SG por COVID-19, segundo evolução. Alagoas, 2020 e 2021.

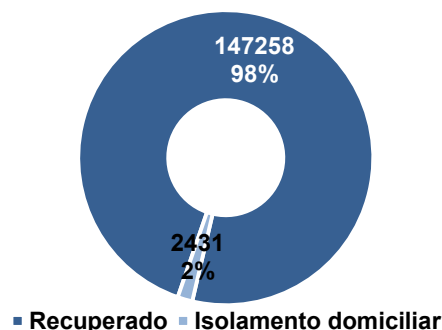

Fonte: CIEVS/AL dados em 15/04/2021.

Gráfico 2 – Casos confirmados de SG por COVID-19, segundo faixa etária. Alagoas, 2020 e 2021.

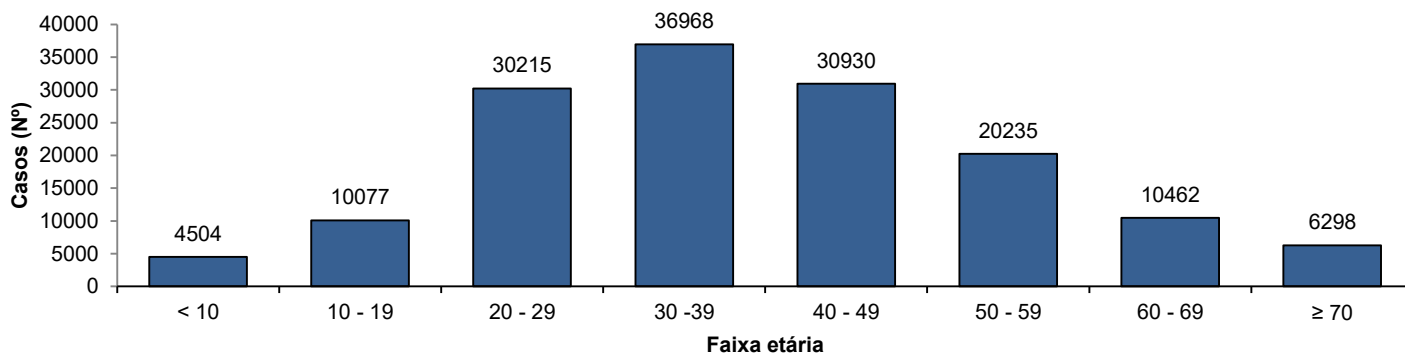

Fonte: CIEVS/AL dados em 15/04/2021.

SÍNDROME RESPIRATÓRIA AGUDA GRAVE (SRAG)

Figura 2 – Casos confirmados de SRAG por COVID-19, segundo sexo. Alagoas, 2020 e 2021.

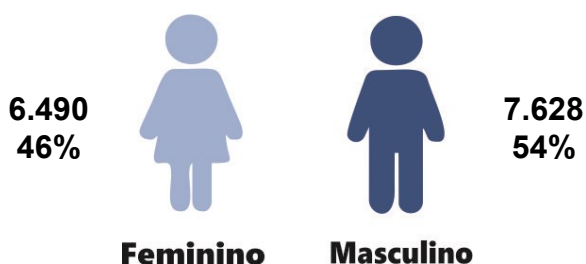

Fonte: CIEVS/AL dados em 15/04/2021.

Gráfico 3 – Frequência de casos confirmados de SRAG por COVID-19, segundo evolução. Alagoas, 2020 e 2021.

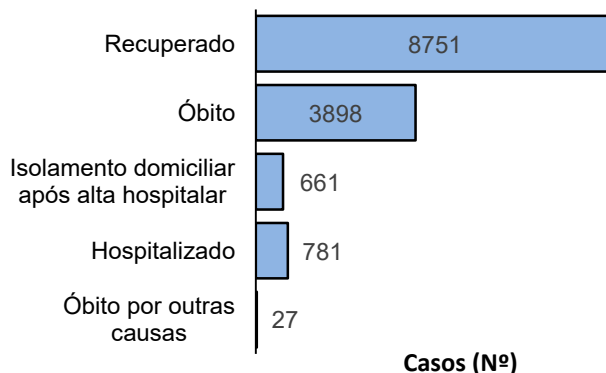

Fonte: CIEVS/AL dados em 15/04/2021.

Gráfico 4 – Frequência da faixa etária dos casos confirmados de SRAG por COVID-19. Alagoas, 2020 e 2021.

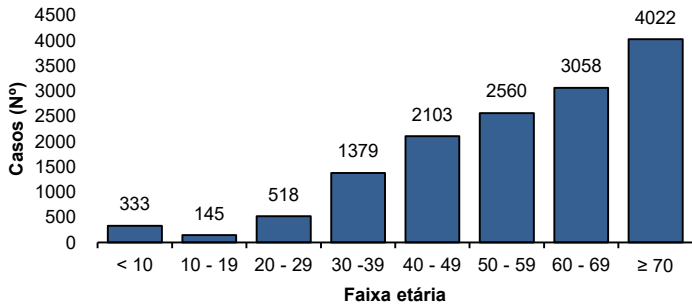

Fonte: CIEVS/AL dados em 15/04/2021.

Gráfico 5 – Frequência de casos confirmados de SRAG por COVID-19, segundo raça/cor. Alagoas, 2020 e 2021.

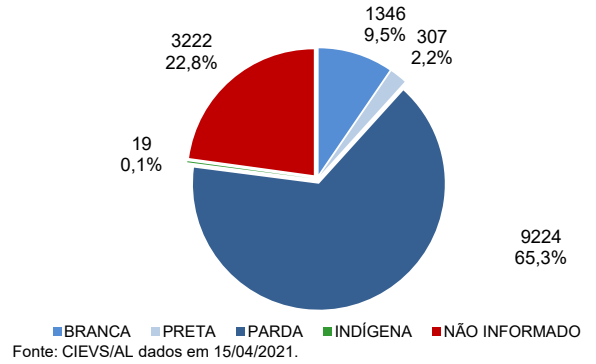

Fonte: CIEVS/AL dados em 15/04/2021.

ÓBITOS CONFIRMADOS

Gráfico 6 – Pirâmide etária dos óbitos confirmados por COVID-19, segundo sexo. Alagoas, 2020 e 2021.

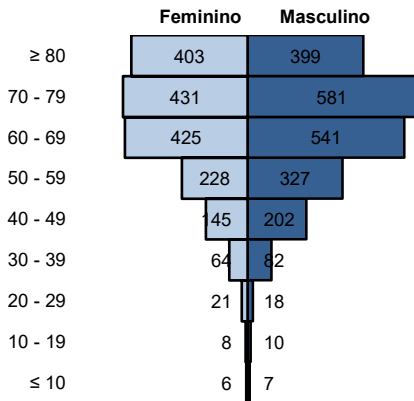

Fonte: CIEVS/AL dados em 15/04/2021.

Gráfico 7 – Frequência de óbitos confirmados por COVID-19, segundo raça/cor. Alagoas, 2020 e 2021.

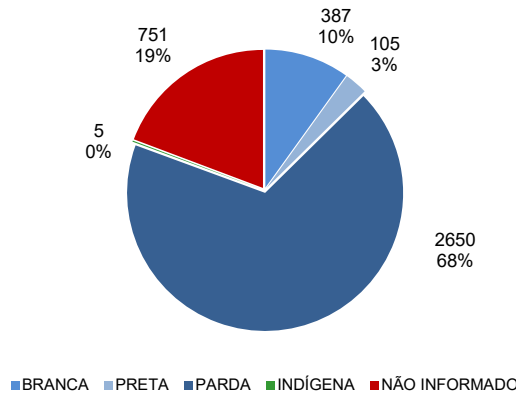

Fonte: CIEVS/AL dados em 15/04/2021.

Gráfico 8 – Frequência dos óbitos confirmados por COVID-19, segundo comorbidade e fator de risco. Alagoas, 2020 e 2021.

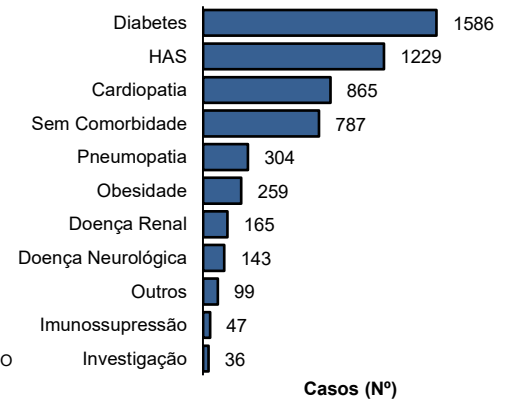

Fonte: CIEVS/AL dados em 15/04/2021.

DIAGNÓSTICO LABORATORIAL

Gráfico 9 – Número de exames recebidos e liberados pelo LACEN/AL, segundo mês de solicitação. Alagoas, 2020 e 2021.

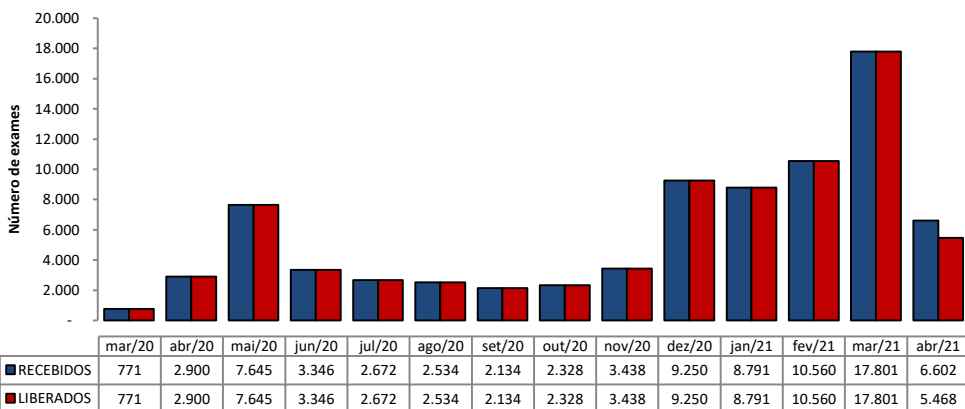

Fonte: LACEN/AL dados em 15/04/2021.

Gráfico 10 – Proporção de resultados confirmados e descartados por diagnóstico laboratorial realizado por RT-PCR, segundo mês de solicitação. Alagoas, 2020 e 2021.

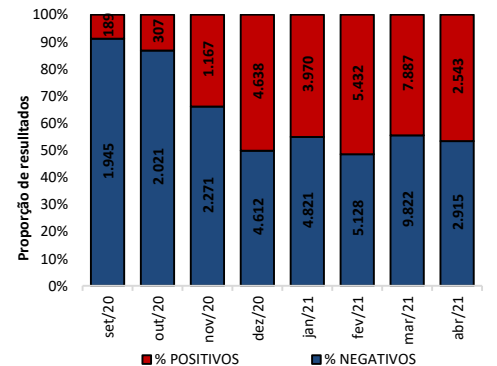

Fonte: LACEN/AL dados em 15/04/2021.

TESTES LABORATORIAIS

QUANTITATIVO GERAL DE TESTES REALIZADOS EM 14/04/2021	
Testes Rápidos (TR)	72
Positivos	32
Negativos	40
Testes RT - PCR	800
Confirmados	372
Descartados	428
ESTOQUE DE TESTES DISPONÍVEIS PARA DIAGNÓSTICO	
Testes Rápidos (TR)	4.695
Kit amplificação RT-PCR (Reações)	45.928

PROFISSIONAIS DA SAÚDE

Casos confirmados (geral)	163.807
Profissionais da Saúde Confirmados	7.232
Percentual de confirmados	4,4%

Fonte: e-SUS VE dados em 15/04/2021.

EVOLUÇÃO DE CASOS E ÓBITOS POR SEMANA EPIDEMIOLÓGICA

Gráfico 11 – Frequência de casos e óbitos confirmados segundo semana epidemiológica de ocorrência. Alagoas, 2020 e 2021.

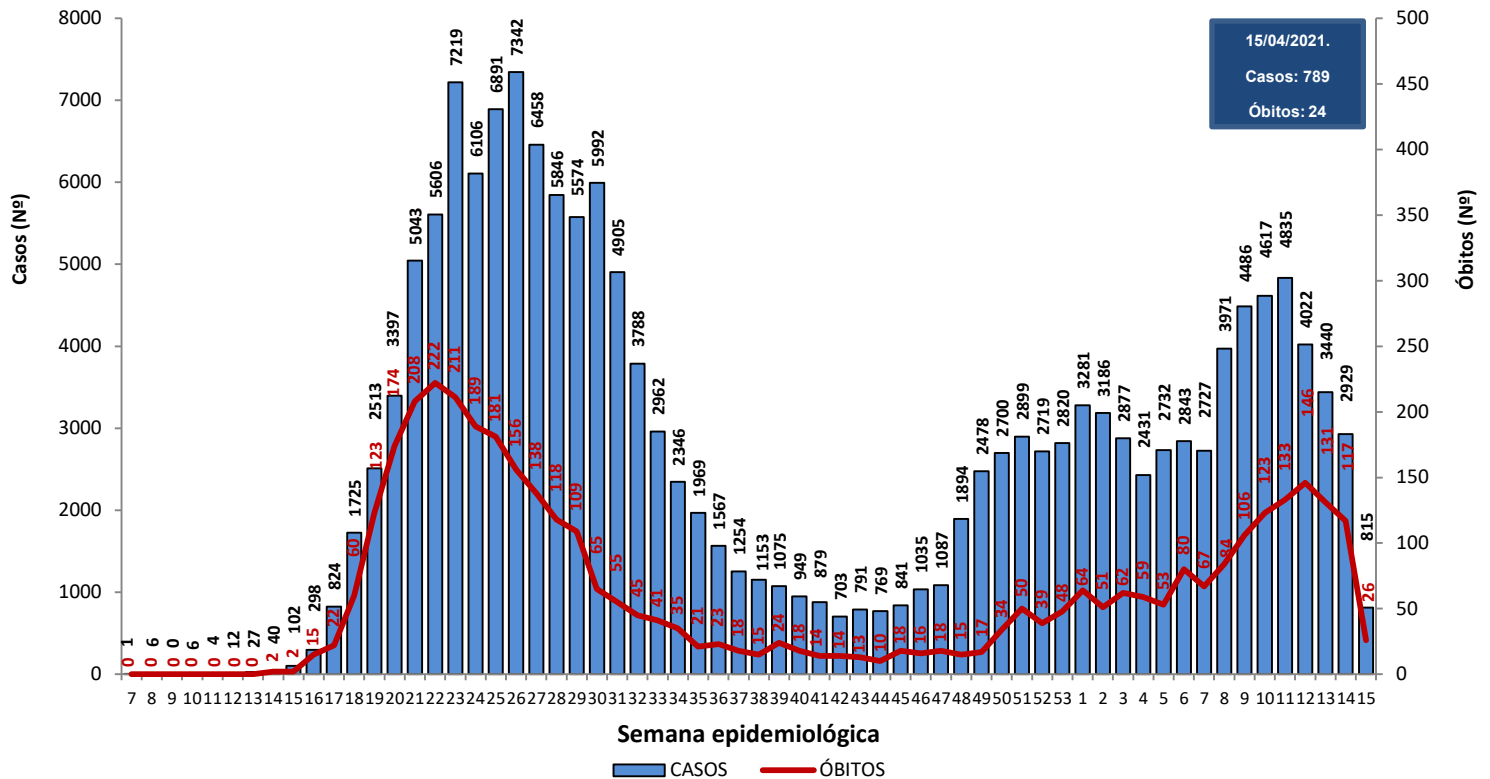

Fonte: CIEVS/AL dados em 15/04/2021.

Gráfico 12 – Frequência de casos por região (metropolitana e demais municípios) segundo semana epidemiológica de ocorrência. Alagoas, 2020 e 2021.

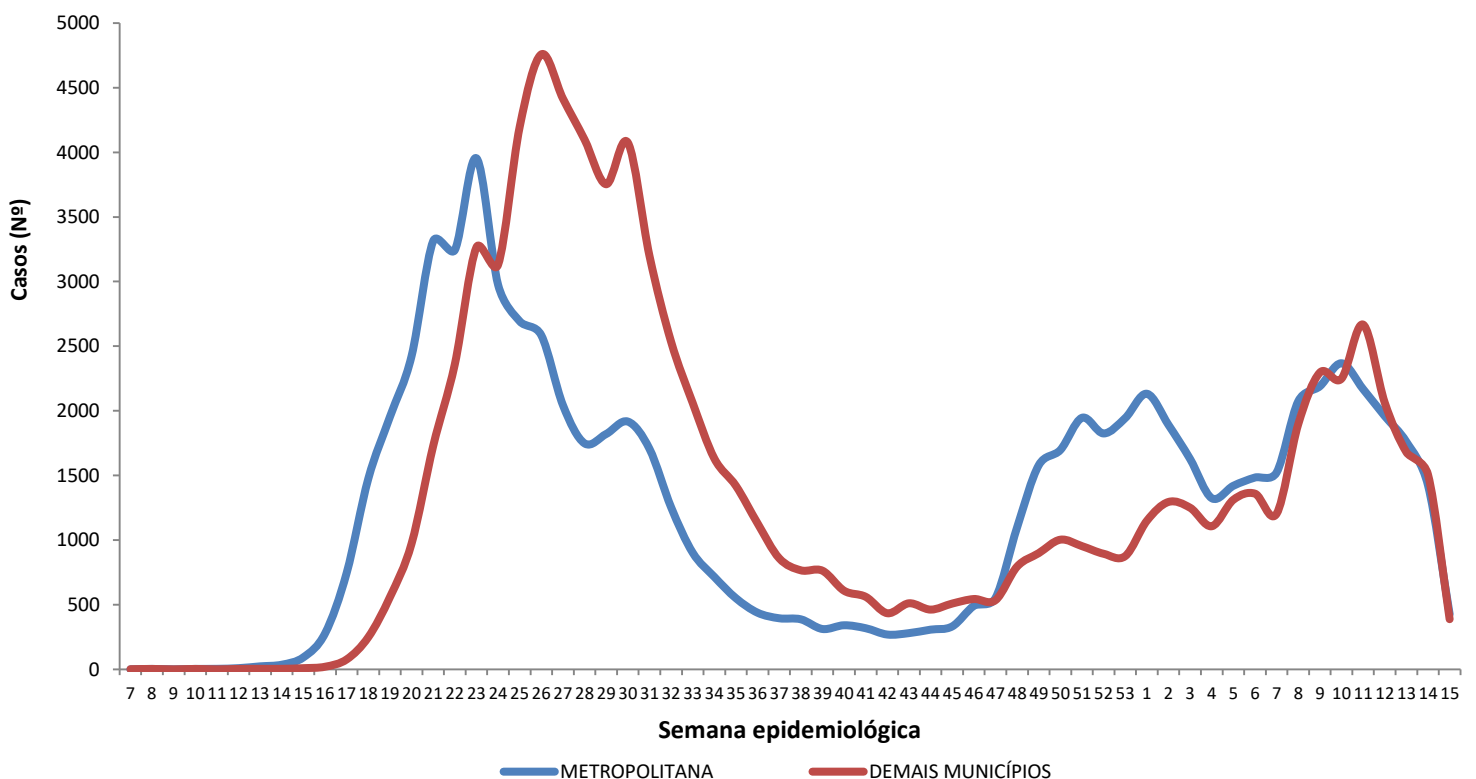

Região Metropolitana de Maceió – Barra de Santo Antônio, Barra de São Miguel, Coqueiro Seco, Maceió, Marechal Deodoro, Messias, Murici, Paripueira, Pilar, Rio Largo, Santa Luzia do Norte e Satuba.

Fonte: CIEVS/AL dados em 15/04/2021.

DISTRIBUIÇÃO ESPACIAL

Figura 3 – Taxa de incidência acumulada (por 100.000 hab.) dos casos confirmados da COVID-19, segundo município de residência. Alagoas, 2020 e 2021.



Figura 4 – Taxa de incidência (por 100.000 hab.) dos casos confirmados da COVID-19, nos últimos 28 dias (18 de março a 14 de abril), segundo município de residência. Alagoas, 2021.



Figura 5 – Taxa de mortalidade acumulada (por 100.000 hab.) dos casos confirmados da COVID-19, segundo município de residência. Alagoas, 2020 e 2021.

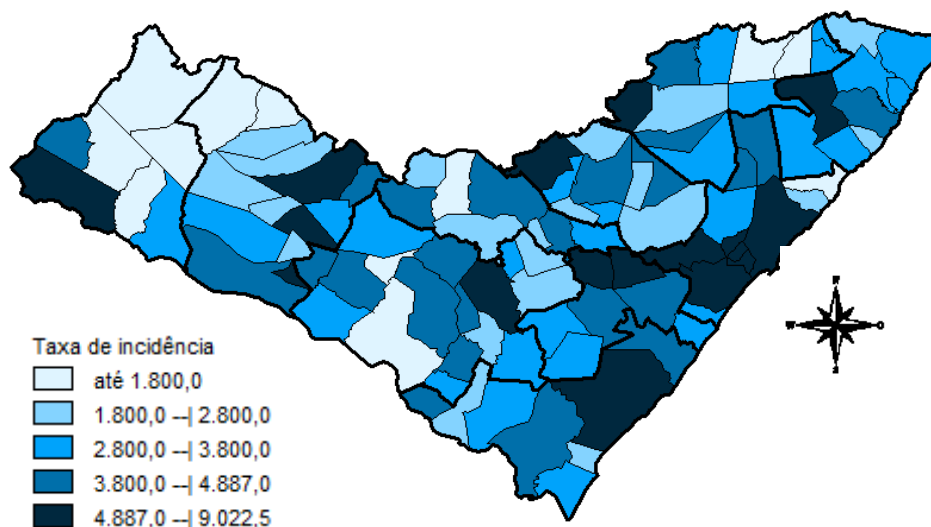

DISTRIBUIÇÃO ESPACIAL

Tabela 2 – Frequência de casos e óbitos confirmados de COVID-19, e casos em investigação segundo município de residência. Alagoas, 2020 e 2021.

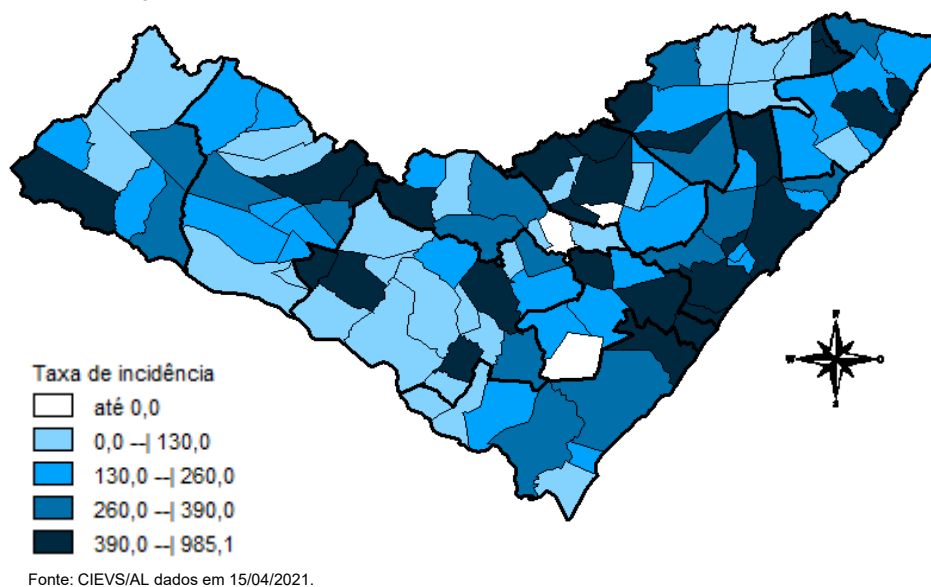
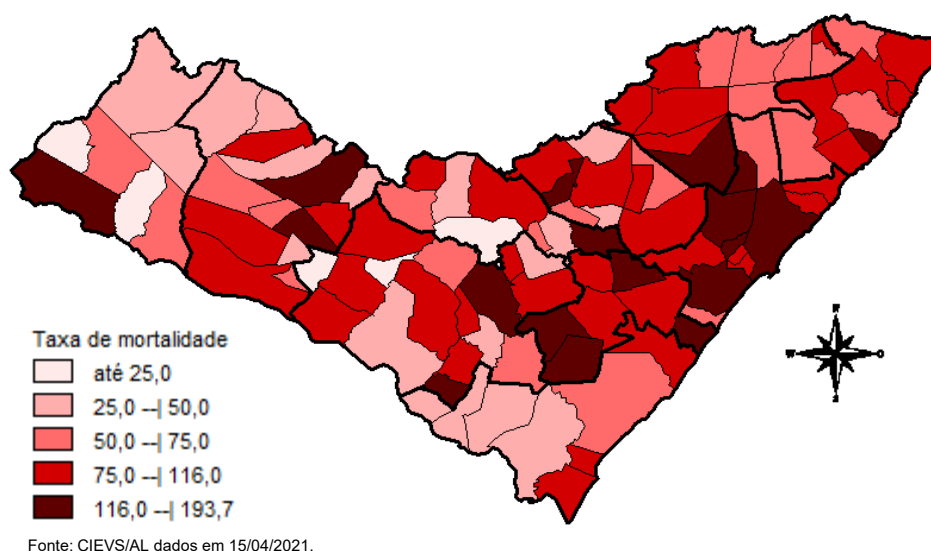
MUNICÍPIO DE RESIDÊNCIA	CASOS	ÓBITOS	INVESTIGAÇÃO***	MUNICÍPIO DE RESIDÊNCIA	CASOS	ÓBITOS	INVESTIGAÇÃO***
Água Branca	275	13	17	Mata Grande	319	12	12
Anadia	1.018	20	11	Matriz do Camaragibe	1.234	28	20
Arapiraca	20.241	316	1036	Messias	809	23	94
Atalaia	957	39	3	Minador do Negrão	117	5	0
Barra de Santo Antônio	248	18	89	Monteirópolis	170	2	0
Barra de São Miguel	306	6	21	Murici	844	41	37
Batalha	849	15	2	Novo Lino	150	9	2
Belém	89	3	11	Olho d'Água das Flores	1.289	27	5
Belo Monte	235	6	27	Olho d'Água do Casado	84	2	1
Boca da Mata	1.522	37	37	Olho d'Água Grande	167	8	2
Branquinha	430	9	23	Olivença	398	9	24
Cacimbinhas	489	6	55	Ouro Branco	202	5	20
Cajueiro	478	18	3	Palestina	346	3	9
Campestre	232	6	4	Palmeira dos Índios	3.264	73	0
Campo Alegre	2.375	57	74	Pão de Açúcar	1.029	19	9
Campo Grande	379	8	0	Pariconha	470	1	3
Canapi	153	6	1	Paripueira	249	12	6
Capela	679	9	30	Passo de Camaragibe	450	12	1
Carneiros	175	6	17	Paulo Jacinto	248	9	14
Chã Preta	200	3	5	Penedo	2.713	30	212
Coité do Noia	331	11	29	Piaçabuçu	592	16	57
Colônia Leopoldina	301	14	28	Pilar	2.415	34	11
Coqueiro Seco	368	6	35	Pindoba	84	1	3
Coruripe	3.008	38	131	Piranhas	727	13	3
Craíbas	967	16	4	Poço das Trincheiras	322	6	7
Delmiro Gouveia	2.580	65	50	Porto Calvo	997	25	57
Dois Riachos	482	5	17	Porto de Pedras	295	5	31
Estrela de Alagoas	282	6	7	Porto Real do Colégio*	494	10	56
Feira Grande	578	8	48	Quebrangulo	676	10	37
Feliz Deserto	118	4	7	Rio Largo	2.402	99	152
Flexeiras	494	8	31	Roteiro	226	9	42
Girau do Ponciano	1.587	31	3	Santa Luzia do Norte	392	7	14
Ibateguara	511	11	3	Santana do Ipanema	3.712	58	175
Igaci	521	6	7	Santana do Mundaú	585	11	25
Igreja Nova	785	10	83	São Brás	303	3	9
Inhapi	297	6	8	São José da Laje	950	19	4
Jacaré dos Homens	204	1	10	São José da Tapera	1.145	26	70
Jacuípe	130	4	18	São Luís do Quitunde	1.034	22	12
Japaratinga	319	8	5	São Miguel dos Campos	3.014	65	0
Jaramataia	76	1	1	São Miguel dos Milagres	193	10	2
Jequiá da Praia	500	9	40	São Sebastião	1.169	21	135
Joaquim Gomes	700	18	17	Satuba	811	27	62
Jundiá	128	3	7	Senador Rui Palmeira	270	7	47
Junqueiro	828	30	40	Tanque d'Arca	245	3	2
Lagoa da Canoa	732	17	86	Taquarana	511	10	36
Limoeiro de Anadia	784	22	23	Teotônio Vilela	1.501	52	162
Maceió	65.185	1.789	4484	Traipu	370	13	1
Major Isidoro	570	16	27	União Dos Palmares	1.523	70	342
Mar Vermelho	88	2	1	Viçosa	1.090	23	174
Maragogi	1.127	32	5	Total	163.806**	3.897**	9.022
Maravilha	170	8	1				
Marechal Deodoro	4.726	70	100				
Maribondo	399	16	1				

Fonte: CIEVS/AL dados em 15/04/2021.

* Um (1) Caso/Óbito ocorrido em outro Estado (SE)

** Dois (s) óbitos são residentes de outros Estados: São Paulo e Pernambuco

*** Casos notificados nos últimos 20 dias que estão aguardando inserção de resultados de exames e/ou preenchimento da classificação final nos sistemas de notificação (e-SUS e SIVEP) por parte dos estabelecimentos notificantes e/ou respectivos municípios.

TAXA DE INCIDÊNCIA

Gráfico 13 – Taxa de incidência (por 100.000 hab.) da COVID-19, segundo município de residência. Alagoas, 2020 e 2021.

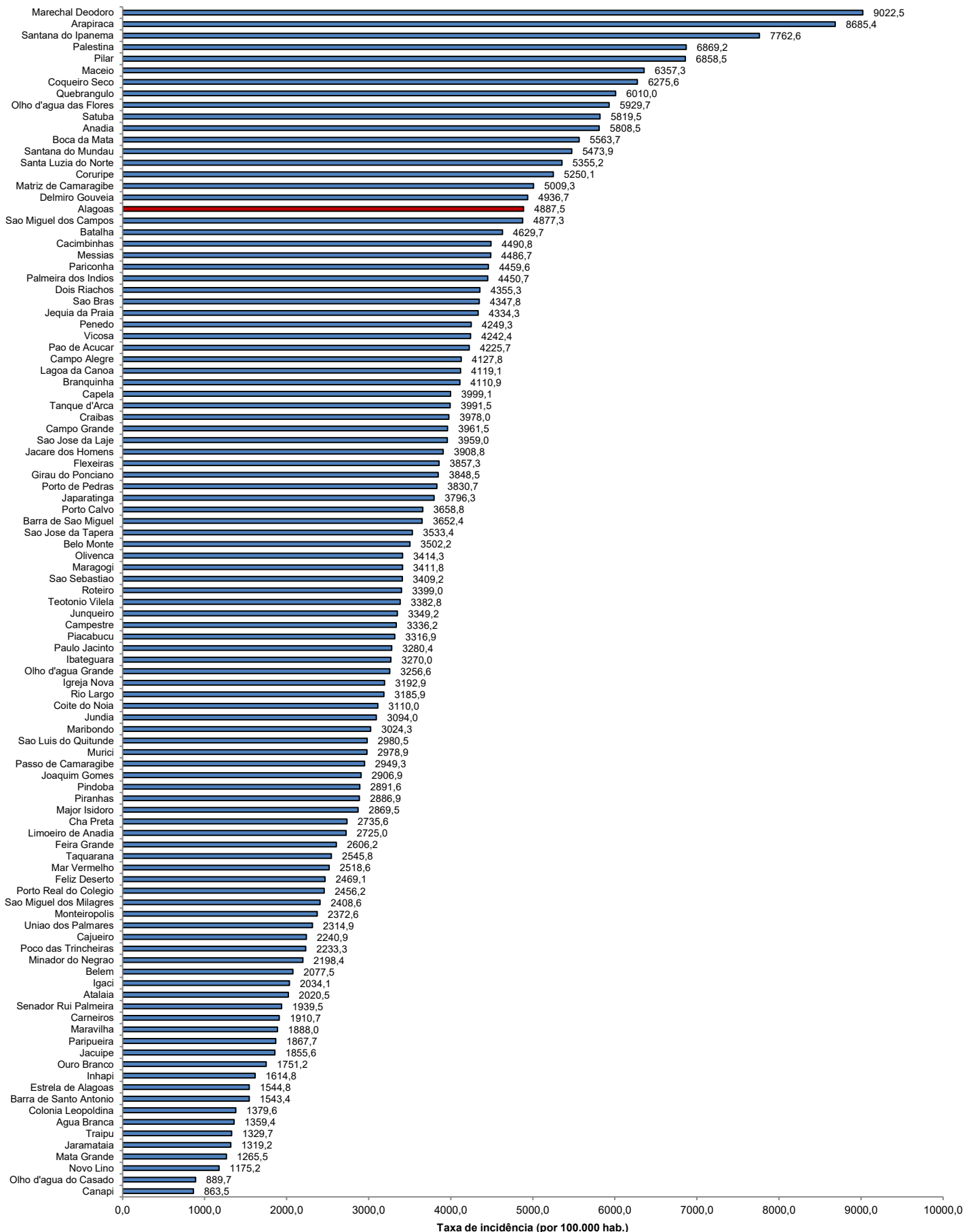

Fonte: CIEVS/AL dados em 15/04/2021. Estimativa TCU/IBGE 2020

TAXA DE INCIDÊNCIA

Gráfico 14 – Taxa de incidência (por 100.000 hab.) da COVID-19, nos últimos 28 dias (18 de março a 14 de abril), segundo município de residência. Alagoas, 2021.

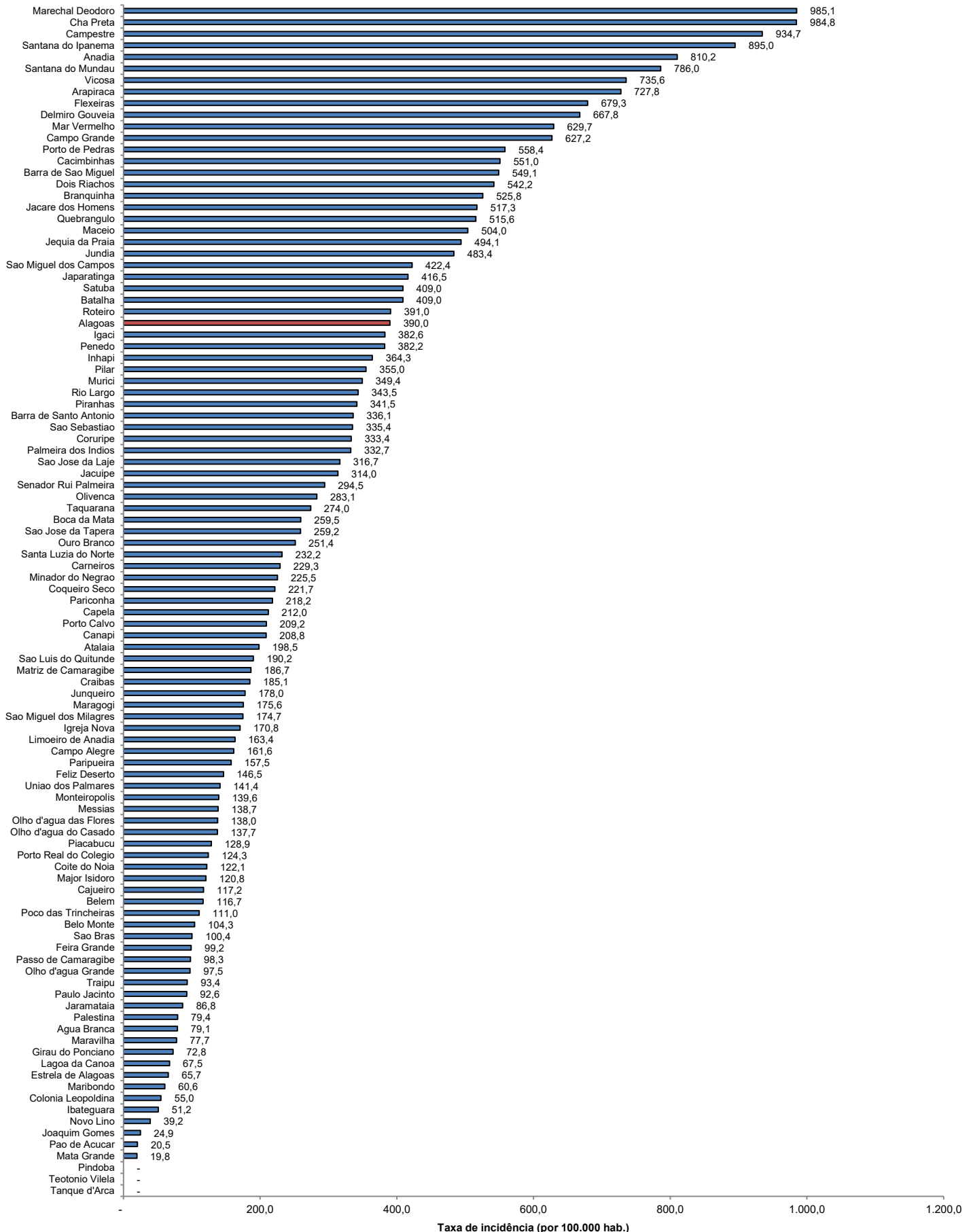

Fonte: CIEVS/AL dados em 15/04/2021. Estimativa TCU/IBGE 2020