

Informe Epidemiológico - Monitoramento da Emergência - COVID-19

20 DE ABRIL DE 2021

Nº 410

Tabela 1 – Frequência de casos segundo classificação operacional para COVID-19. Alagoas, 2020 e 2021.

Casos Notificados	Em investigação		Casos Confirmados		Casos Descartados		Casos Recuperados		Óbito/Letalidade	
	Nº	%	Nº	%	Nº	%	Nº	%	Nº	%
407.637	8.662	2,1%	167.401	41,1%	231.574	56,8%	159.468	95,3%	4.014	2,4%

Fonte: CIEVS/AL dados em 20/04/2021.

SÍNDROME GRIPAL (SG)

Figura 1 – Casos confirmados de SG por COVID-19, segundo sexo. Alagoas, 2020 e 2021.

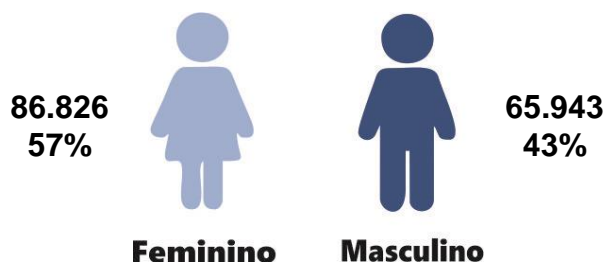

Fonte: CIEVS/AL dados em 20/04/2021.

Gráfico 1 – Frequência de casos confirmados de SG por COVID-19, segundo evolução. Alagoas, 2020 e 2021.

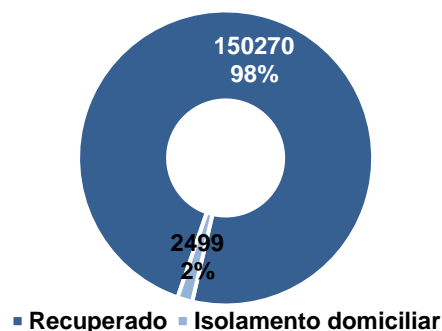

Fonte: CIEVS/AL dados em 20/04/2021.

Gráfico 2 – Casos confirmados de SG por COVID-19, segundo faixa etária. Alagoas, 2020 e 2021.

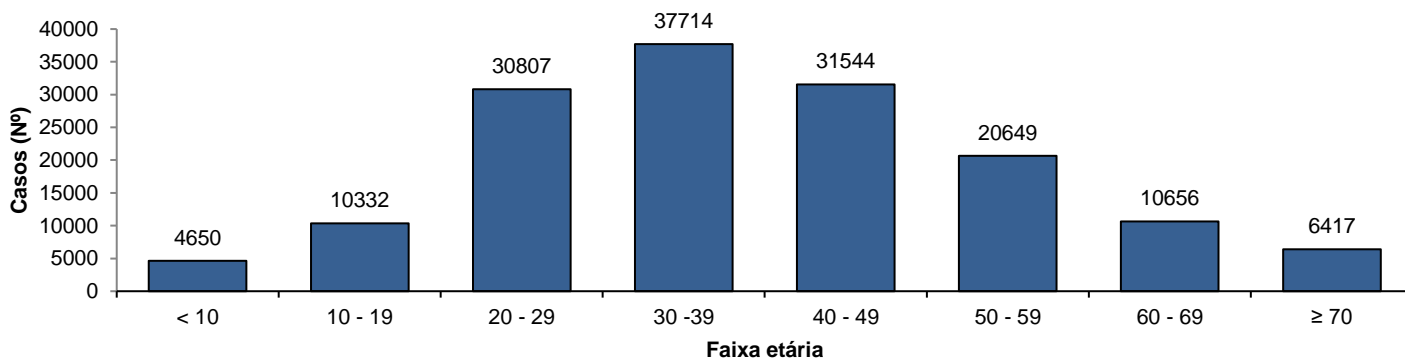

Fonte: CIEVS/AL dados em 20/04/2021.

SÍNDROME RESPIRATÓRIA AGUDA GRAVE (SRAG)

Figura 2 – Casos confirmados de SRAG por COVID-19, segundo sexo. Alagoas, 2020 e 2021.

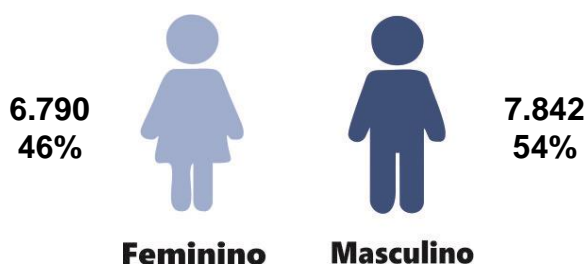

Fonte: CIEVS/AL dados em 20/04/2021.

Gráfico 3 – Frequência de casos confirmados de SRAG por COVID-19, segundo evolução. Alagoas, 2020 e 2021.

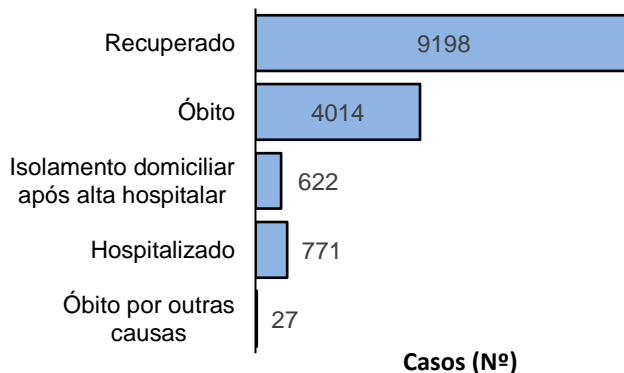

Fonte: CIEVS/AL dados em 20/04/2021.

Gráfico 4 – Frequência da faixa etária dos casos confirmados de SRAG por COVID-19. Alagoas, 2020 e 2021.

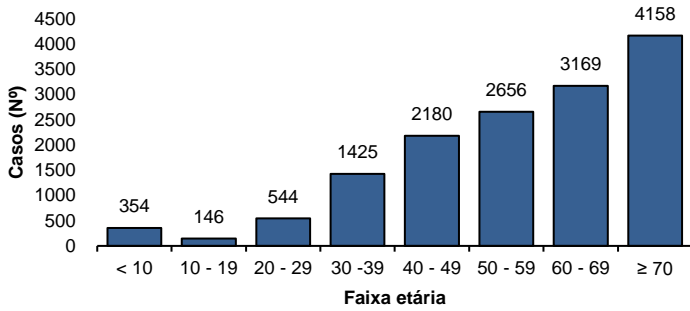

Fonte: CIEVS/AL dados em 20/04/2021.

Gráfico 5 – Frequência de casos confirmados de SRAG por COVID-19, segundo raça/cor. Alagoas, 2020 e 2021.

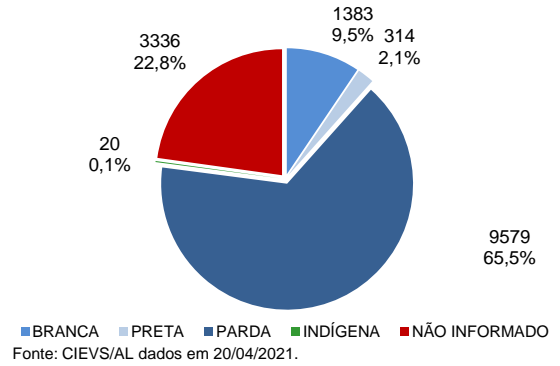

Fonte: CIEVS/AL dados em 20/04/2021.

ÓBITOS CONFIRMADOS

Gráfico 6 – Pirâmide etária dos óbitos confirmados por COVID-19, segundo sexo. Alagoas, 2020 e 2021.

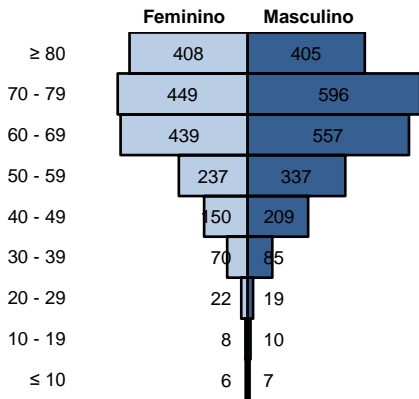

Fonte: CIEVS/AL dados em 20/04/2021.

Gráfico 7 – Frequência de óbitos confirmados por COVID-19, segundo raça/cor. Alagoas, 2020 e 2021.

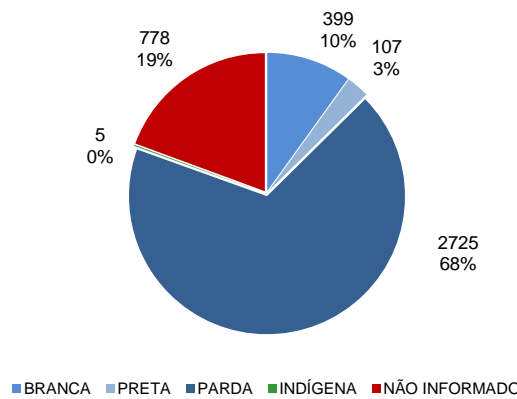

Fonte: CIEVS/AL dados em 20/04/2021.

Gráfico 8 – Frequência dos óbitos confirmados por COVID-19, segundo comorbidade e fator de risco. Alagoas, 2020 e 2021.

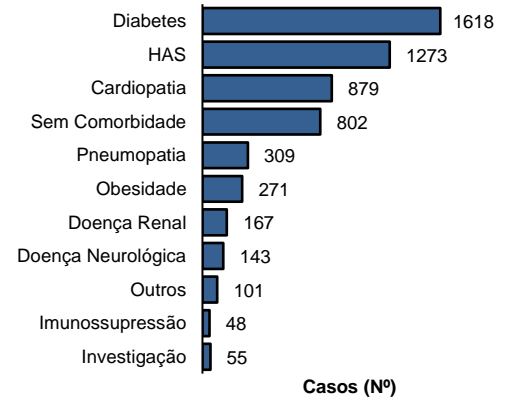

Fonte: CIEVS/AL dados em 20/04/2021.

DIAGNÓSTICO LABORATORIAL

Gráfico 9 – Número de exames recebidos e liberados pelo LACEN/AL, segundo mês de solicitação. Alagoas, 2020 e 2021.

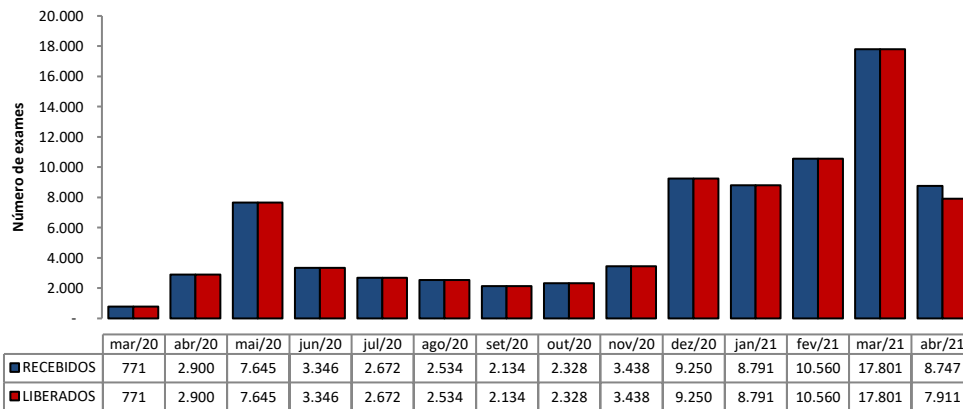

Fonte: LACEN/AL dados em 20/04/2021.

Gráfico 10 – Proporção de resultados confirmados e descartados por diagnóstico laboratorial realizado por RT-PCR, segundo mês de solicitação. Alagoas, 2020 e 2021.

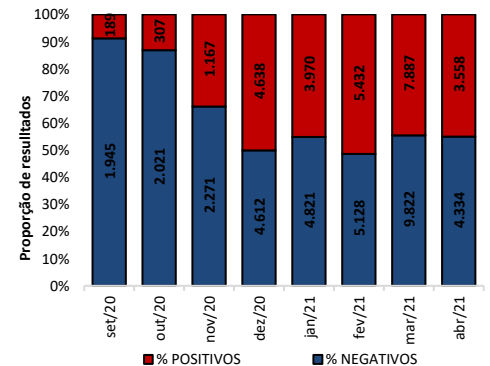

Fonte: LACEN/AL dados em 20/04/2021.

TESTES LABORATORIAIS

QUANTITATIVO GERAL DE TESTES REALIZADOS EM 19/04/2021	
Testes Rápidos (TR)	6
Positivos	3
Negativos	3
Testes RT - PCR	260
Confirmados	118
Descartados	142
ESTOQUE DE TESTES DISPONÍVEIS PARA DIAGNÓSTICO	
Testes Rápidos (TR)	4.695
Kit amplificação RT-PCR (Reações)	43.494

* Sem informação da Unidade de Urgência para Síndrome Gripais – Arapiraca, até o fechamento (12h) deste Informe Epidemiológico.

PROFISSIONAIS DA SAÚDE

Casos confirmados (geral)	167.401
Profissionais da Saúde Confirmados	7.261
Percentual de confirmados	4,3%

Fonte: e-SUS VE dados em 20/04/2021.

EVOLUÇÃO DE CASOS E ÓBITOS POR SEMANA EPIDEMIOLÓGICA

Gráfico 11 – Frequência de casos e óbitos confirmados segundo semana epidemiológica de ocorrência. Alagoas, 2020 e 2021.

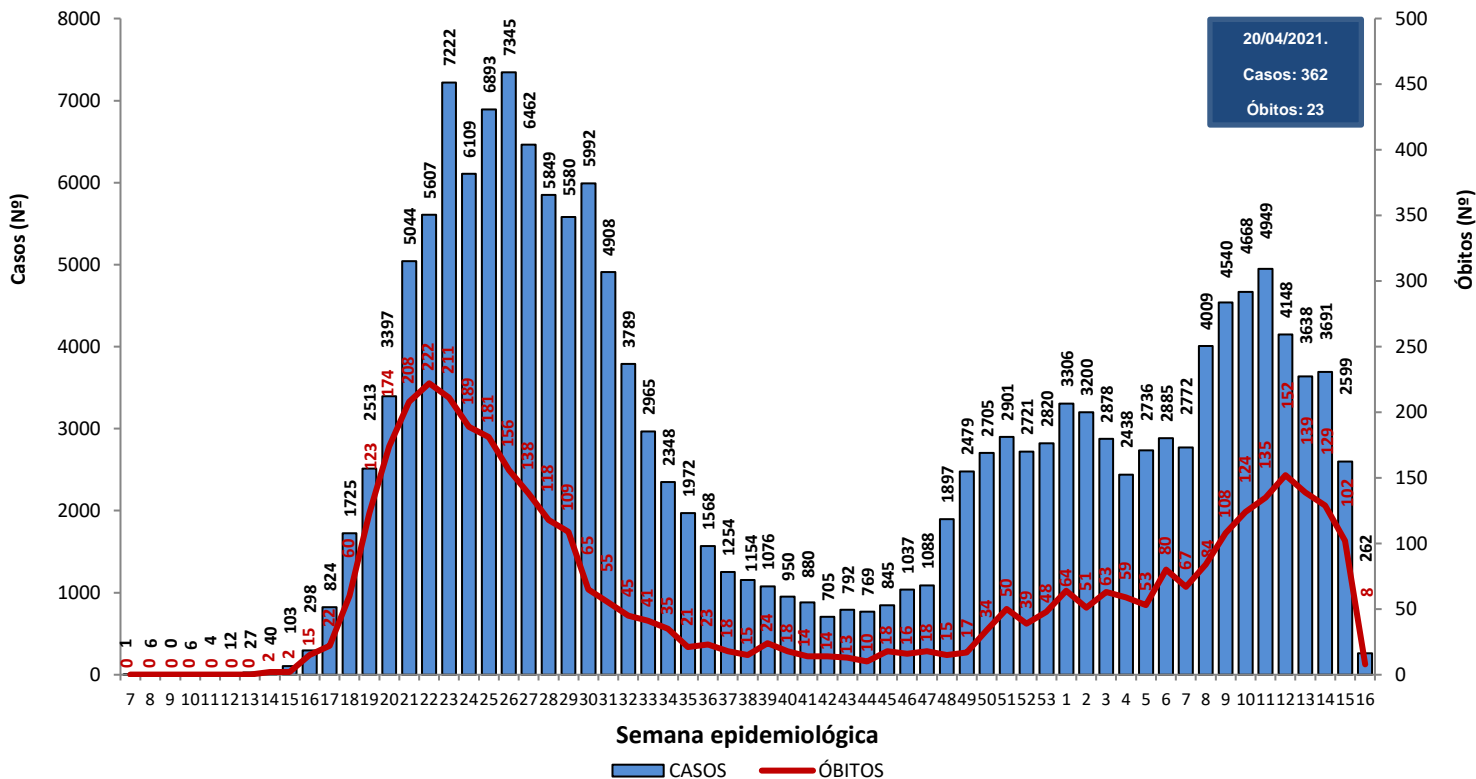

Fonte: CIEVS/AL dados em 20/04/2021.

Gráfico 12 – Frequência de casos por região (metropolitana e demais municípios) segundo semana epidemiológica de ocorrência. Alagoas, 2020 e 2021.

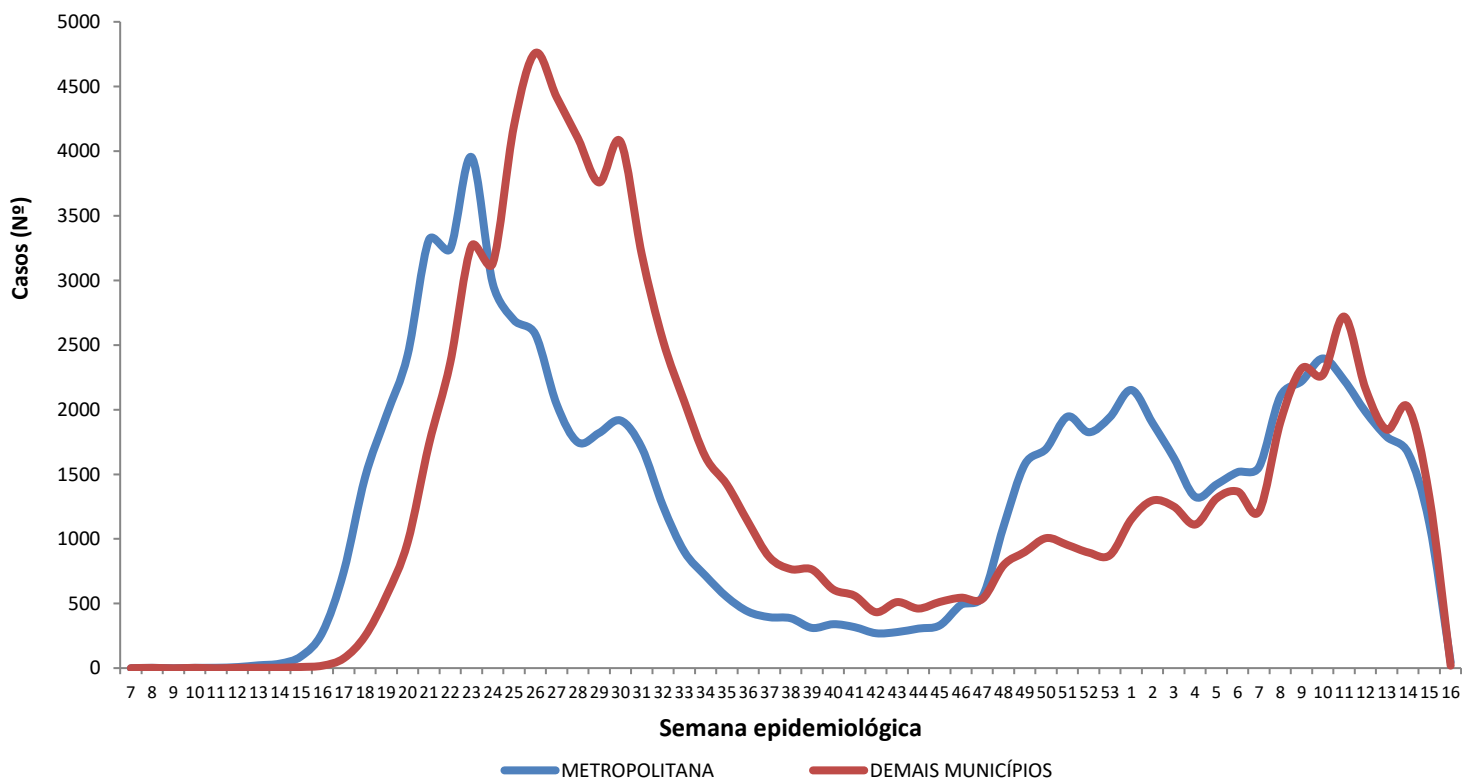

Região Metropolitana de Maceió – Barra de Santo Antônio, Barra de São Miguel, Coqueiro Seco, Maceió, Marechal Deodoro, Messias, Murici, Paripueira, Pilar, Rio Largo, Santa Luzia do Norte e Satuba.

Fonte: CIEVS/AL dados em 20/04/2021.

DISTRIBUIÇÃO ESPACIAL

Figura 3 – Taxa de incidência acumulada (por 100.000 hab.) dos casos confirmados da COVID-19, segundo município de residência. Alagoas, 2020 e 2021.

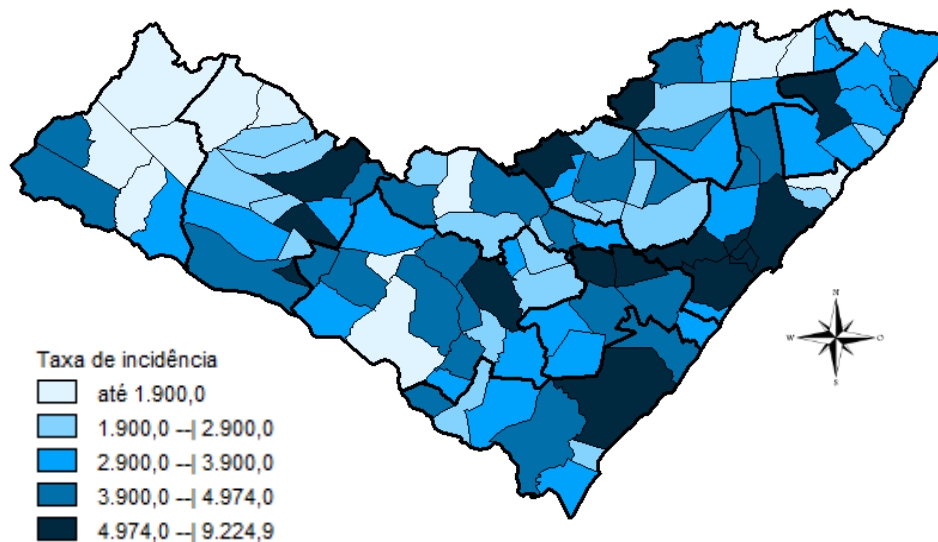

Fonte: CIEVS/AL dados em 20/04/2021.

Figura 4 – Taxa de incidência (por 100.000 hab.) dos casos confirmados da COVID-19, nos últimos 28 dias (23 de março a 19 de abril), segundo município de residência. Alagoas, 2021.

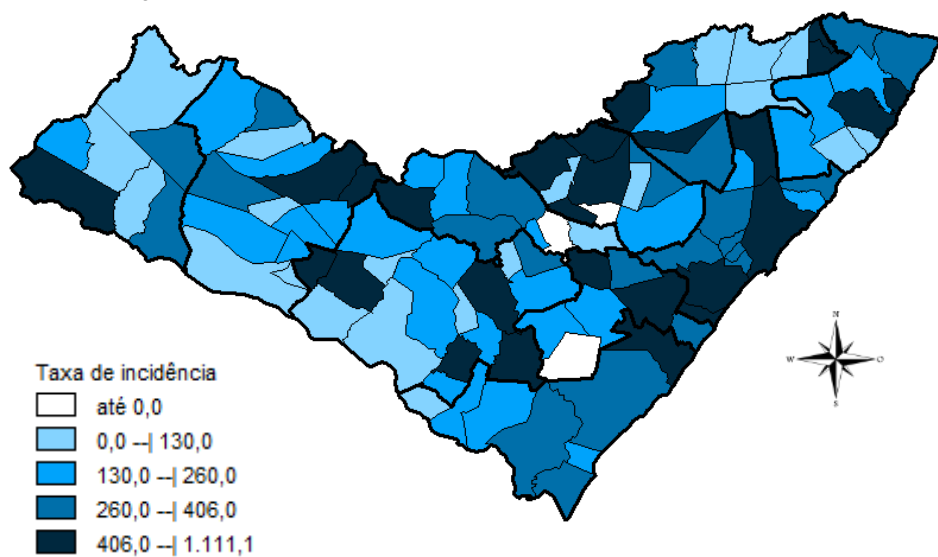

Fonte: CIEVS/AL dados em 20/04/2021.

Figura 5 – Taxa de mortalidade acumulada (por 100.000 hab.) dos casos confirmados da COVID-19, segundo município de residência. Alagoas, 2020 e 2021.

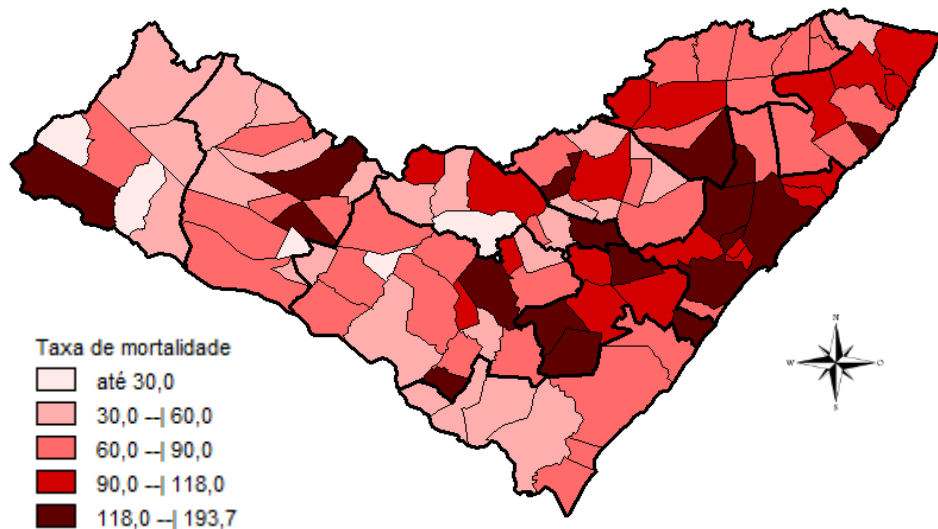

Fonte: CIEVS/AL dados em 20/04/2021.

DISTRIBUIÇÃO ESPACIAL

Tabela 2 – Frequência de casos e óbitos confirmados de COVID-19, e casos em investigação segundo município de residência. Alagoas, 2020 e 2021.

MUNICÍPIO DE RESIDÊNCIA	CASOS	ÓBITOS	INVESTIGAÇÃO***	MUNICÍPIO DE RESIDÊNCIA	CASOS	ÓBITOS	INVESTIGAÇÃO***
Água Branca	277	13	19	Mata Grande	339	12	11
Anadia	1.041	21	10	Matriz do Camaragibe	1.253	29	11
Arapiraca	20.802	324	895	Messias	828	23	115
Atalaia	988	39	36	Minador do Negrão	117	5	5
Barra de Santo Antônio	251	18	61	Monteirópolis	172	2	0
Barra de São Miguel	315	6	29	Murici	865	42	0
Batalha	868	15	3	Novo Lino	152	9	1
Belém	92	3	6	Olho d'Água das Flores	1.310	28	6
Belo Monte	239	6	22	Olho d'Água do Casado	86	3	2
Boca da Mata	1.541	37	25	Olho d'Água Grande	172	8	2
Branquinha	430	9	23	Oliveira	409	9	22
Cacimbinhas	499	6	83	Ouro Branco	220	6	30
Cajueiro	484	18	5	Palestina	348	3	15
Campestre	232	6	4	Palmeira dos Índios	3.354	79	67
Campo Alegre	2.409	58	62	Pão de Açúcar	1.039	20	0
Campo Grande	381	8	0	Pariconha	476	1	7
Canapi	177	6	1	Paripueira	257	15	6
Capela	691	10	31	Passo de Camaragibe	461	12	0
Carneiros	180	6	13	Paulo Jacinto	250	9	10
Chã Preta	206	5	1	Penedo	2.832	31	183
Coité do Noia	337	12	34	Piaçabuçu	617	16	63
Colônia Leopoldina	303	14	32	Pilar	2.477	34	9
Coqueiro Seco	377	6	23	Pindoba	84	1	2
Coruripe	3.088	38	127	Piranhas	756	14	3
Craíbas	991	16	3	Poço das Trincheiras	349	6	4
Delmiro Gouveia	2.631	68	61	Porto Calvo	1.019	25	42
Dois Riachos	487	5	14	Porto de Pedras	296	5	34
Estrela de Alagoas	294	6	2	Porto Real do Colégio*	508	10	48
Feira Grande	596	8	56	Quebrangulo	686	10	35
Feliz Deserto	123	4	4	Rio Largo	2.471	103	122
Flexeiras	516	9	26	Roteiro	239	10	40
Girau do Ponciano	1.628	32	0	Santa Luzia do Norte	410	7	9
Ibateguara	517	11	4	Santana do Ipanema	3.753	59	140
Igaci	527	7	7	Santana do Mundaú	606	11	27
Igreja Nova	808	10	88	São Brás	304	3	6
Inhapi	301	6	11	São José da Laje	973	19	8
Jacaré dos Homens	213	2	5	São José da Tapera	1.151	29	46
Jacuípe	134	4	18	São Luís do Quitunde	1.043	22	9
Japaratinga	335	11	5	São Miguel dos Campos	3.062	65	11
Jaramataia	76	1	5	São Miguel dos Milagres	193	10	0
Jequiá da Praia	509	9	29	São Sebastião	1.228	21	99
Joaquim Gomes	702	18	15	Satuba	819	27	42
Jundiá	133	3	15	Senador Rui Palmeira	276	8	43
Junqueiro	850	30	39	Tanque d'Arca	245	3	1
Lagoa da Canoa	740	17	92	Taquarana	517	10	33
Limoeiro de Anadia	801	22	37	Teotônio Vilela	1.513	53	139
Maceió	66.343	1.847	4422	Traipu	381	14	0
Major Isidoro	581	16	14	União Dos Palmares	1.562	70	350
Mar Vermelho	93	2	1	Viçosa	1.152	24	179
Maragogi	1.196	33	9	Total	167.400**	4.013**	8.662
Maravilha	181	8	0				
Marechal Deodoro	4.854	73	97				
Maribondo	402	16	1				

Fonte: CIEVS/AL dados em 20/04/2021.

* Um (1) Caso/Óbito ocorrido em outro Estado (SE)

** Dois (s) óbitos são residentes de outros Estados: São Paulo e Pernambuco

*** Casos notificados nos últimos 20 dias que estão aguardando inserção de resultados de exames e/ou preenchimento da classificação final nos sistemas de notificação (e-SUS e SIVEP) por parte dos estabelecimentos notificantes e/ou respectivos municípios.

TAXA DE INCIDÊNCIA

Gráfico 13 – Taxa de incidência (por 100.000 hab.) da COVID-19, segundo município de residência. Alagoas, 2020 e 2021.

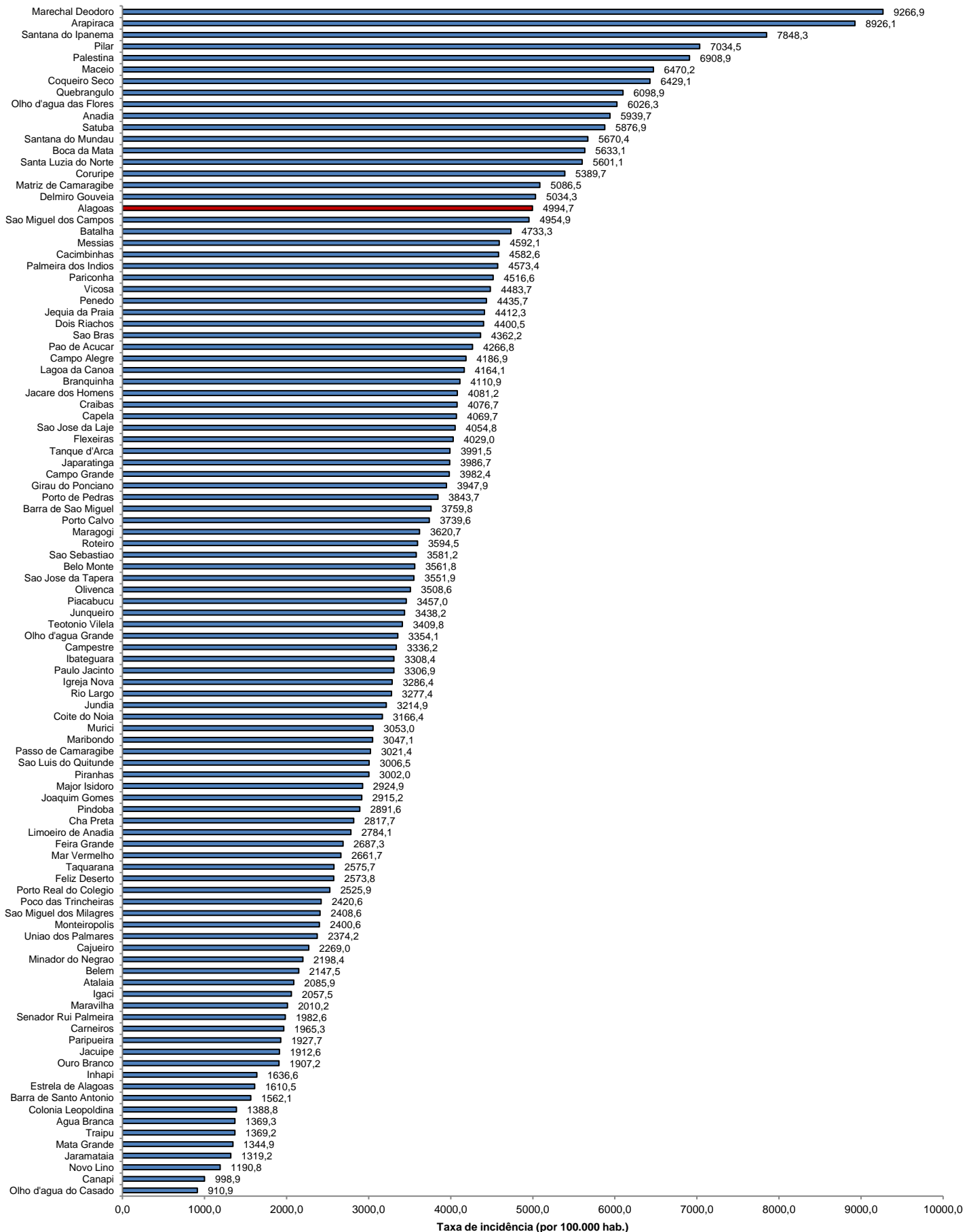

Fonte: CIEVS/AL dados em 20/04/2021. Estimativa TCU/IBGE 2020

TAXA DE INCIDÊNCIA

Gráfico 14 – Taxa de incidência (por 100.000 hab.) da COVID-19, nos últimos 28 dias (22 de março a 18 de abril), segundo município de residência. Alagoas, 2021.

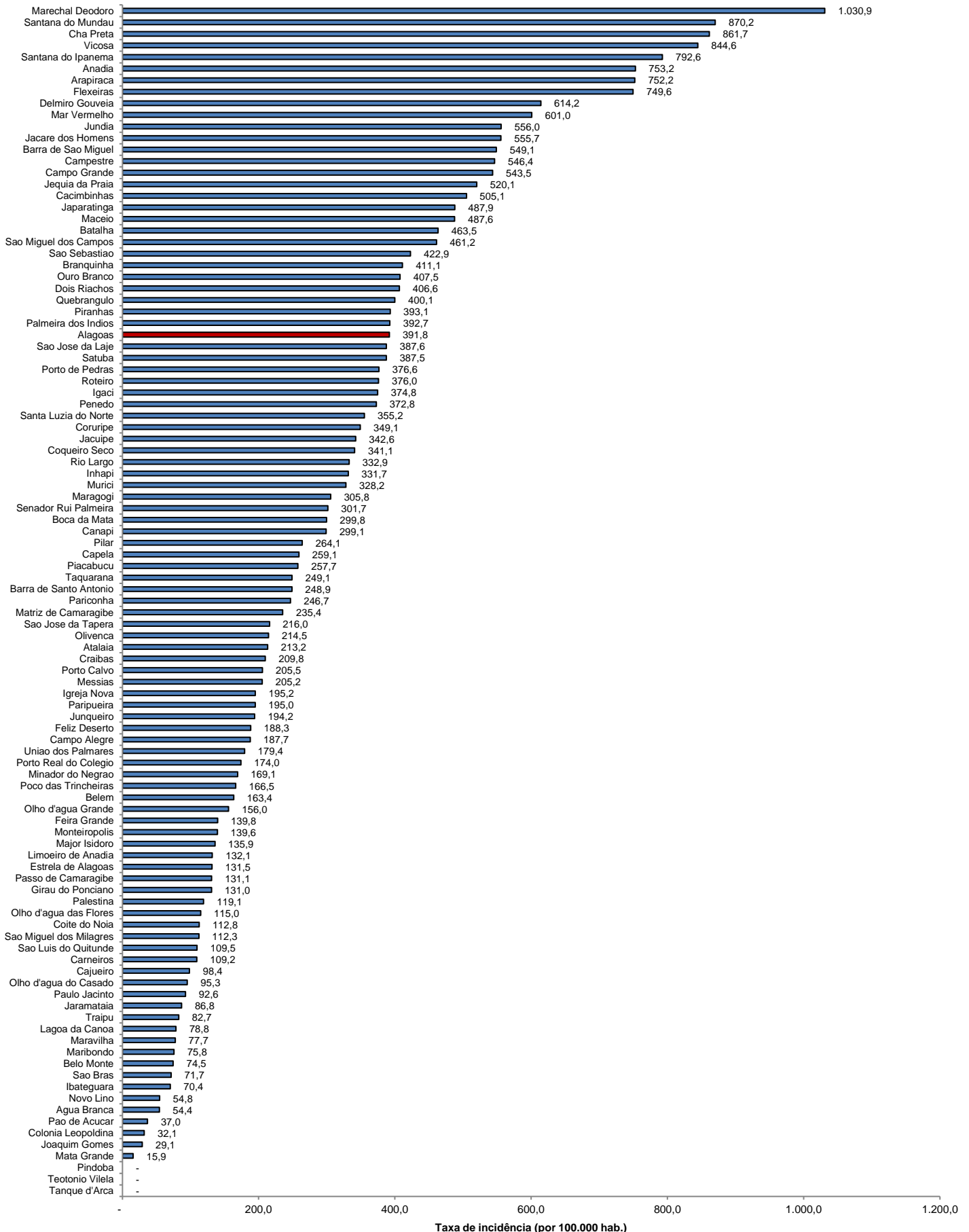

Fonte: CIEVS/AL dados em 20/04/2021. Estimativa TCU/IBGE 2020