

Informe Epidemiológico - Monitoramento da Emergência - COVID-19

21 DE ABRIL DE 2021

Nº 411

Tabela 1 – Frequência de casos segundo classificação operacional para COVID-19. Alagoas, 2020 e 2021.

Casos Notificados	Em investigação		Casos Confirmados		Casos Descartados		Casos Recuperados		Óbito/Letalidade	
	Nº	%	Nº	%	Nº	%	Nº	%	Nº	%
410.588	9.841	2,4%	168.272	41,0%	232.475	56,6%	159.931	95,0%	4.034	2,4%

Fonte: CIEVS/AL dados em 21/04/2021.

SÍNDROME GRIPAL (SG)

Figura 1 – Casos confirmados de SG por COVID-19, segundo sexo. Alagoas, 2020 e 2021.

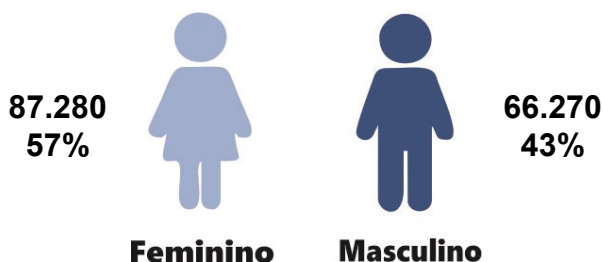

Fonte: CIEVS/AL dados em 21/04/2021.

Gráfico 1 – Frequência de casos confirmados de SG por COVID-19, segundo evolução. Alagoas, 2020 e 2021.

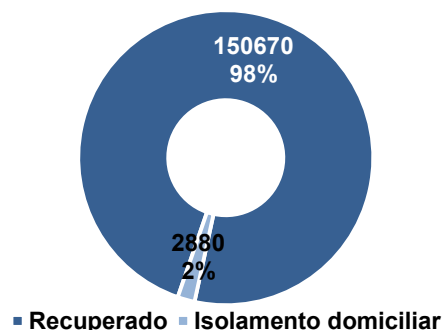

Fonte: CIEVS/AL dados em 21/04/2021.

Gráfico 2 – Casos confirmados de SG por COVID-19, segundo faixa etária. Alagoas, 2020 e 2021.

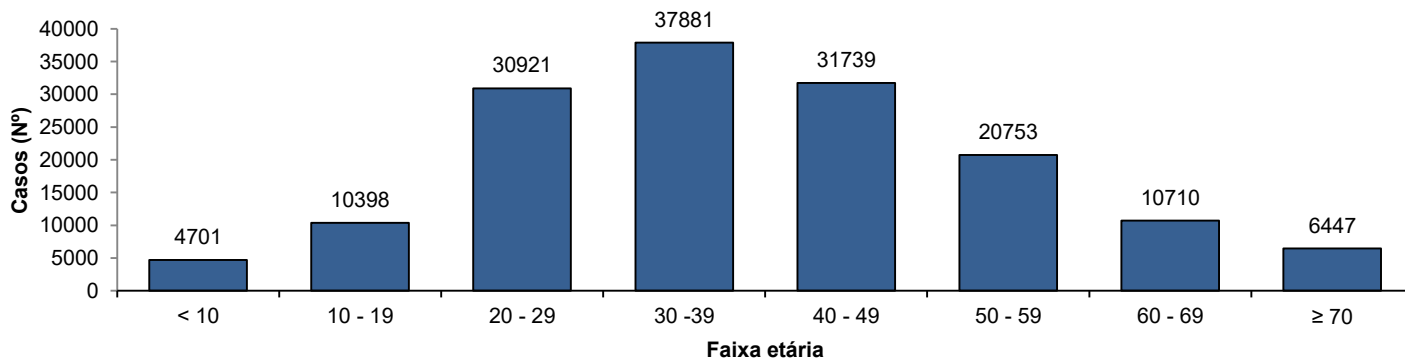

Fonte: CIEVS/AL dados em 21/04/2021.

SÍNDROME RESPIRATÓRIA AGUDA GRAVE (SRAG)

Figura 2 – Casos confirmados de SRAG por COVID-19, segundo sexo. Alagoas, 2020 e 2021.

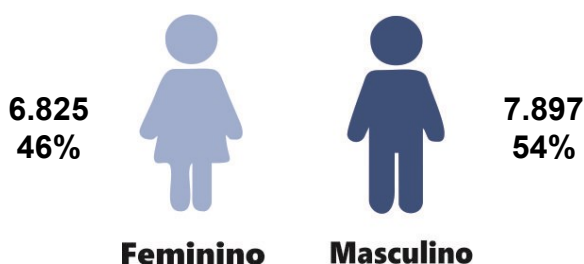

Fonte: CIEVS/AL dados em 21/04/2021.

Gráfico 3 – Frequência de casos confirmados de SRAG por COVID-19, segundo evolução. Alagoas, 2020 e 2021.

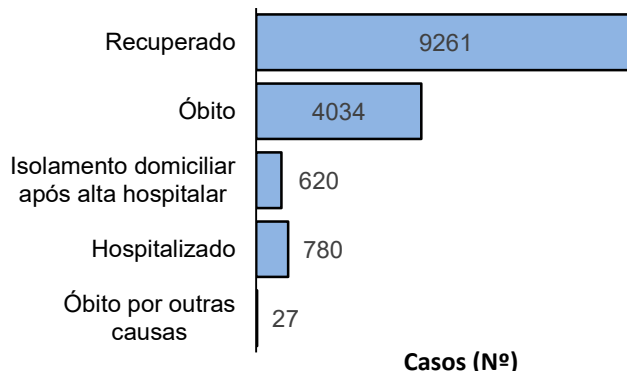

Fonte: CIEVS/AL dados em 21/04/2021.

Gráfico 4 – Frequência da faixa etária dos casos confirmados de SRAG por COVID-19. Alagoas, 2020 e 2021.

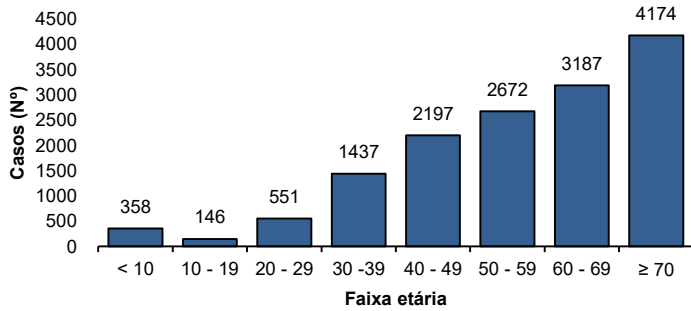

Fonte: CIEVS/AL dados em 21/04/2021.

Gráfico 5 – Frequência de casos confirmados de SRAG por COVID-19, segundo raça/cor. Alagoas, 2020 e 2021.

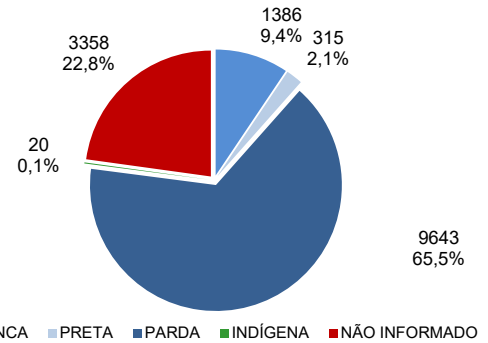

Fonte: CIEVS/AL dados em 21/04/2021.

ÓBITOS CONFIRMADOS

Gráfico 6 – Pirâmide etária dos óbitos confirmados por COVID-19, segundo sexo. Alagoas, 2020 e 2021.

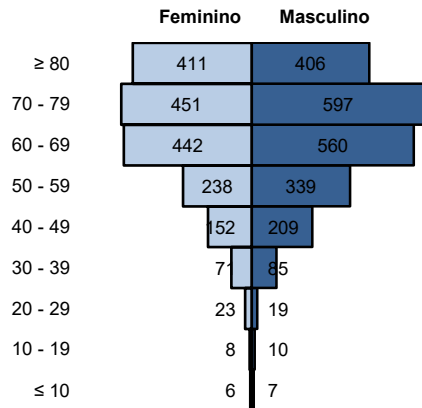

Fonte: CIEVS/AL dados em 21/04/2021.

Gráfico 7 – Frequência de óbitos confirmados por COVID-19, segundo raça/cor. Alagoas, 2020 e 2021.

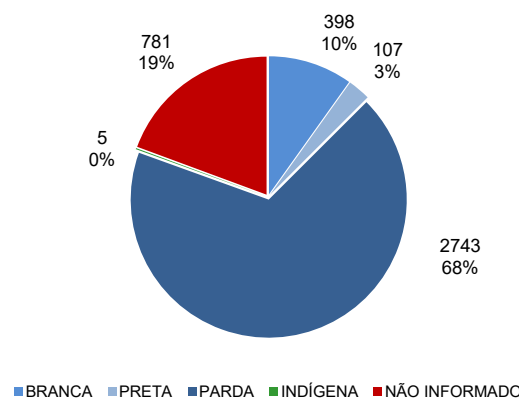

Fonte: CIEVS/AL dados em 21/04/2021.

Gráfico 8 – Frequência dos óbitos confirmados por COVID-19, segundo comorbidade e fator de risco. Alagoas, 2020 e 2021.

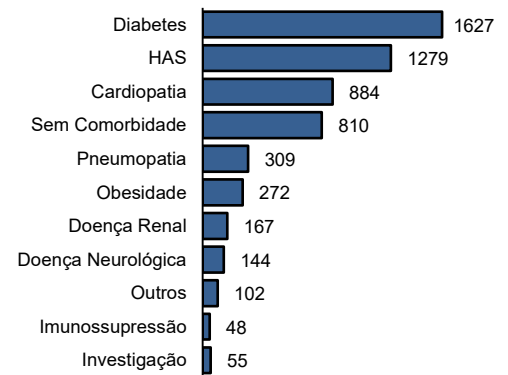

Fonte: CIEVS/AL dados em 21/04/2021.

DIAGNÓSTICO LABORATORIAL

Gráfico 9 – Número de exames recebidos e liberados pelo LACEN/AL, segundo mês de solicitação. Alagoas, 2020 e 2021.

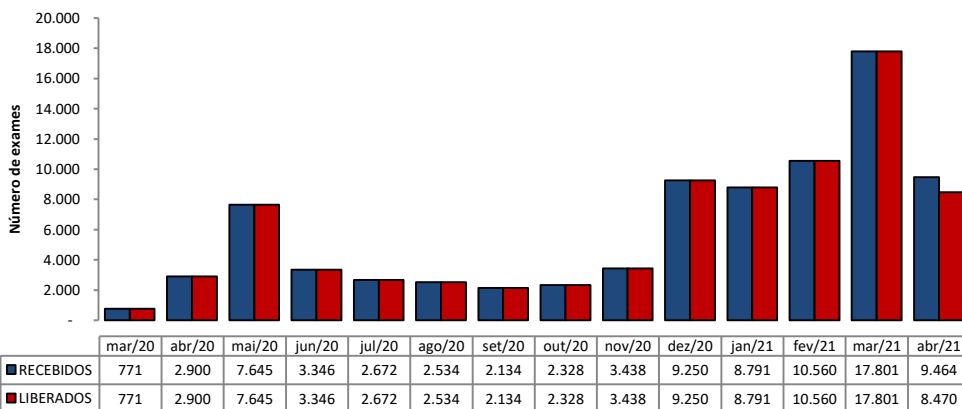

Fonte: LACEN/AL dados em 21/04/2021.

Gráfico 10 – Proporção de resultados confirmados e descartados por diagnóstico laboratorial realizado por RT-PCR, segundo mês de solicitação. Alagoas, 2020 e 2021.

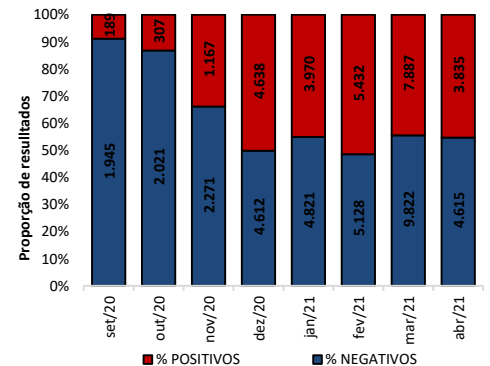

Fonte: LACEN/AL dados em 21/04/2021.

TESTES LABORATORIAIS

QUANTITATIVO GERAL DE TESTES REALIZADOS EM 20/04/2021	
Testes Rápidos (TR)	91
Positivos	35
Negativos	56
Testes RT - PCR	558
Confirmados	277
Descartados	281
ESTOQUE DE TESTES DISPONÍVEIS PARA DIAGNÓSTICO	
Testes Rápidos (TR)	4.695
Kit amplificação RT-PCR (Reações)	42.936

PROFISSIONAIS DA SAÚDE

Casos confirmados (geral)	168.272
Profissionais da Saúde Confirmados	7.263
Percentual de confirmados	4,3%

Fonte: e-SUS VE dados em 21/04/2021.

EVOLUÇÃO DE CASOS E ÓBITOS POR SEMANA EPIDEMIOLÓGICA

Gráfico 11 – Frequência de casos e óbitos confirmados segundo semana epidemiológica de ocorrência. Alagoas, 2020 e 2021.

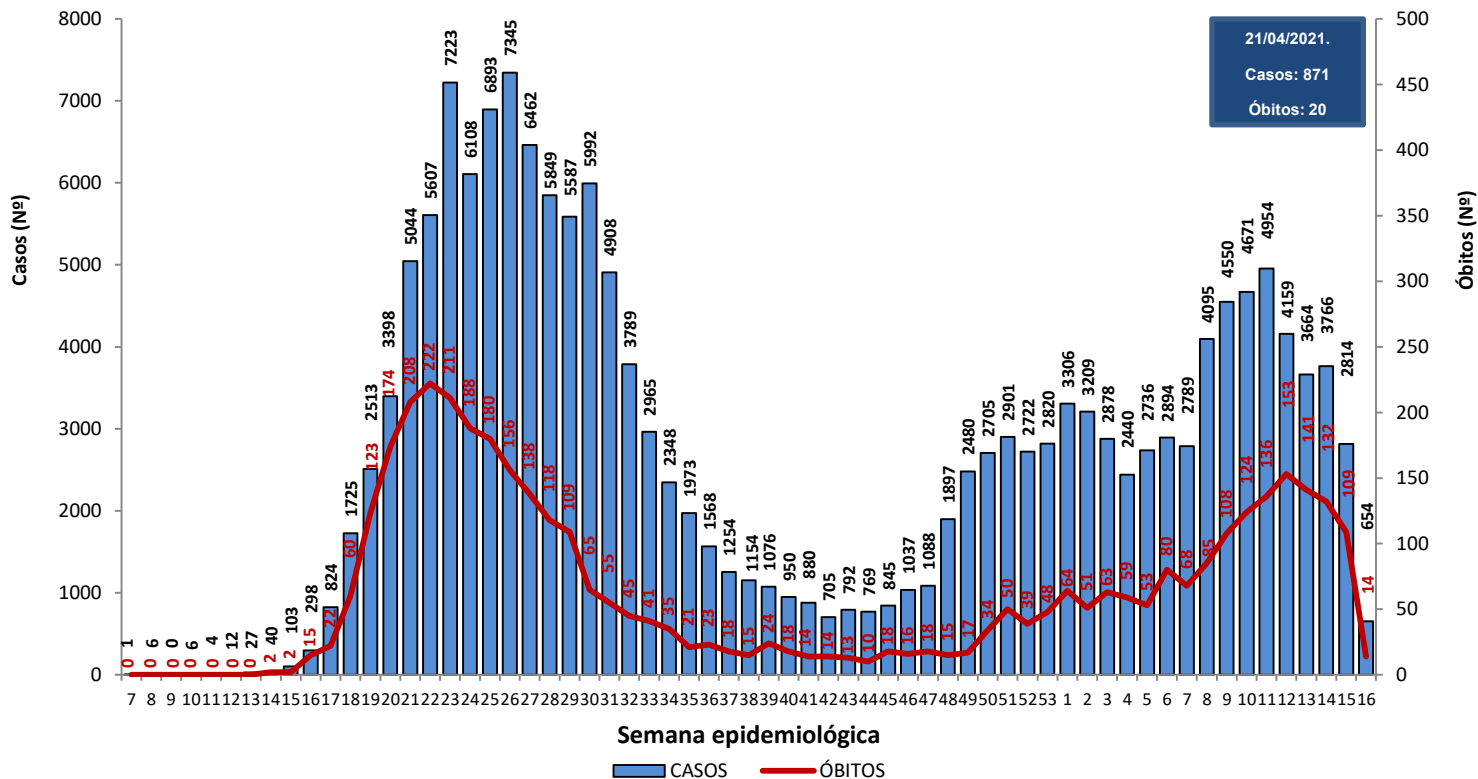

Fonte: CIEVS/AL dados em 21/04/2021.

Gráfico 12 – Frequência de casos por região (metropolitana e demais municípios) segundo semana epidemiológica de ocorrência. Alagoas, 2020 e 2021.

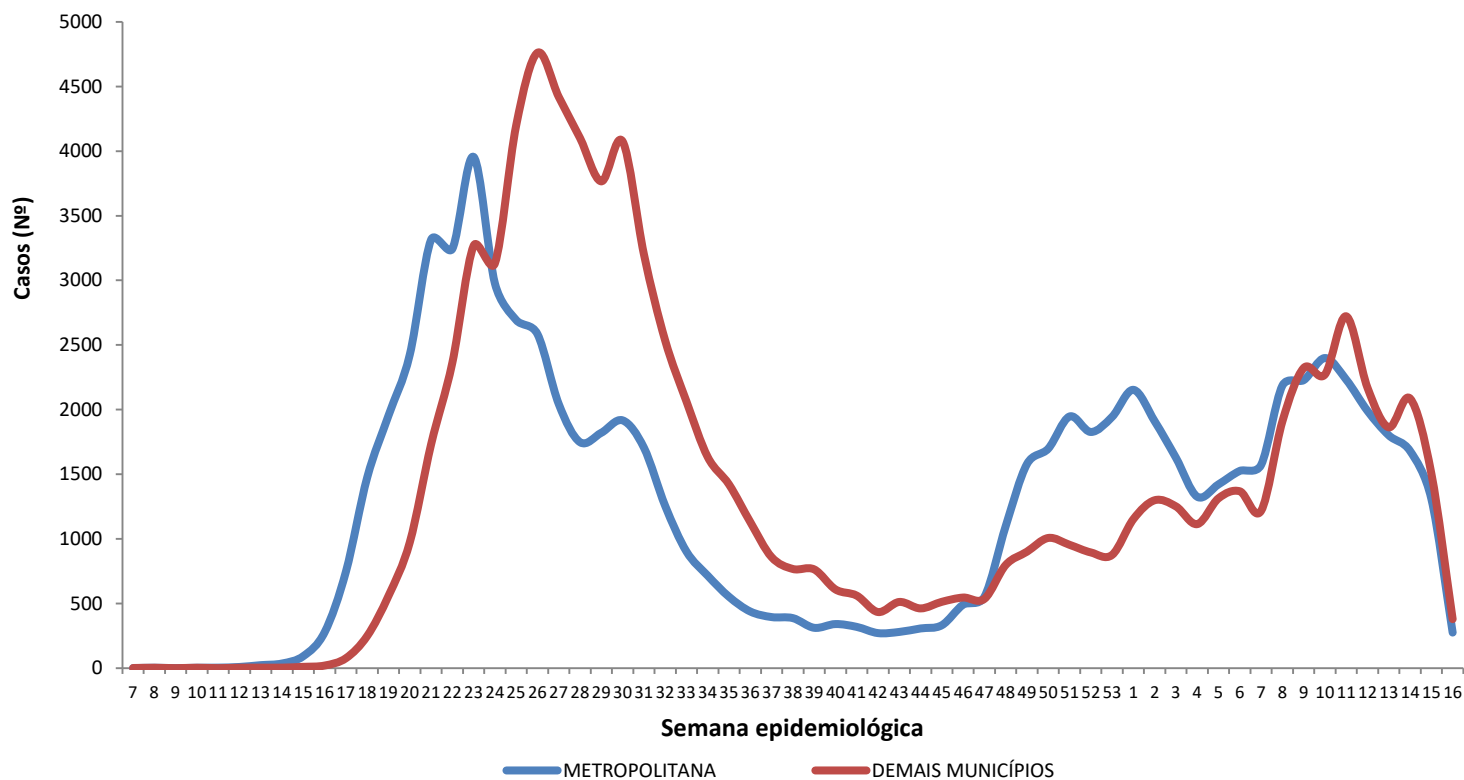

Região Metropolitana de Maceió – Barra de Santo Antônio, Barra de São Miguel, Coqueiro Seco, Maceió, Marechal Deodoro, Messias, Murici, Paripueira, Pilar, Rio Largo, Santa Luzia do Norte e Satuba.

Fonte: CIEVS/AL dados em 21/04/2021.

DISTRIBUIÇÃO ESPACIAL

Figura 3 – Taxa de incidência acumulada (por 100.000 hab.) dos casos confirmados da COVID-19, segundo município de residência. Alagoas, 2020 e 2021.



Figura 4 – Taxa de incidência (por 100.000 hab.) dos casos confirmados da COVID-19, nos últimos 28 dias (24 de março a 20 de abril), segundo município de residência. Alagoas, 2021.



Figura 5 – Taxa de mortalidade acumulada (por 100.000 hab.) dos casos confirmados da COVID-19, segundo município de residência. Alagoas, 2020 e 2021.

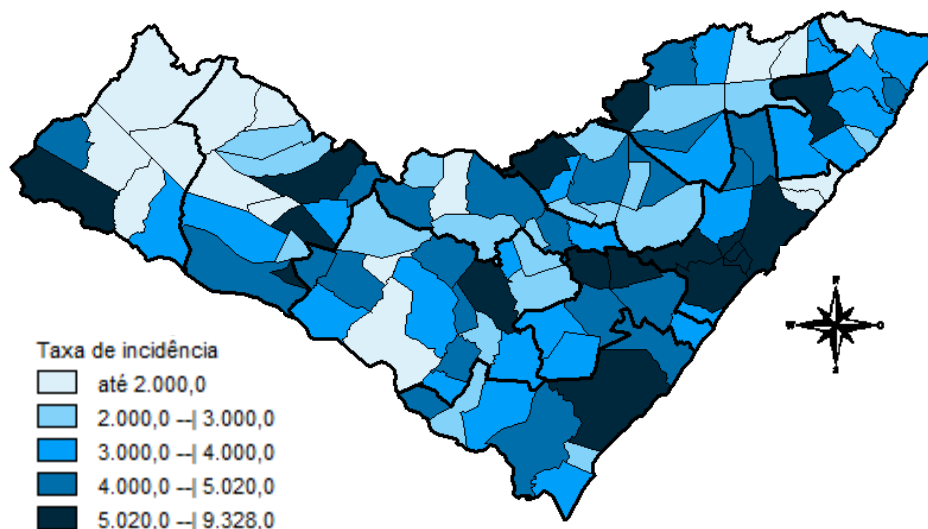

DISTRIBUIÇÃO ESPACIAL

Tabela 2 – Frequência de casos e óbitos confirmados de COVID-19, e casos em investigação segundo município de residência. Alagoas, 2020 e 2021.

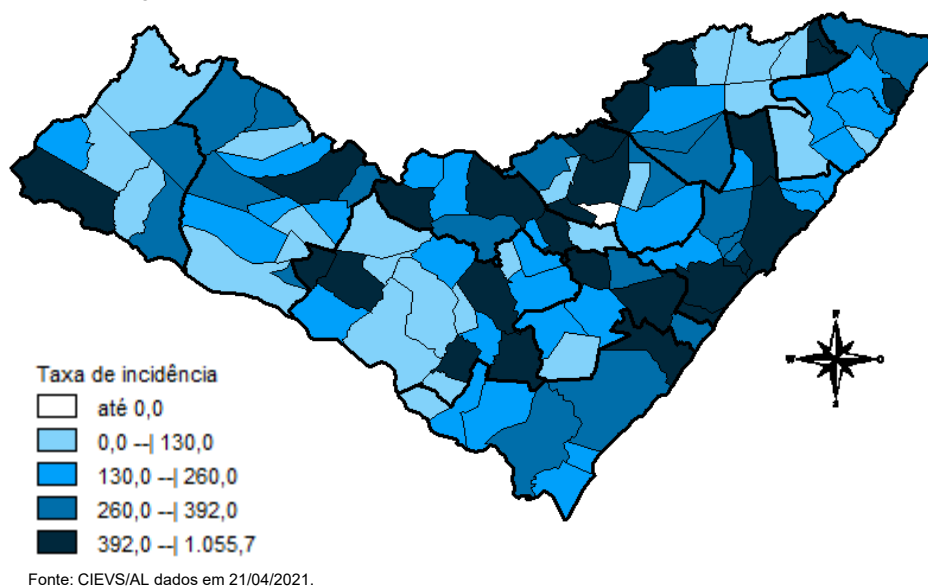
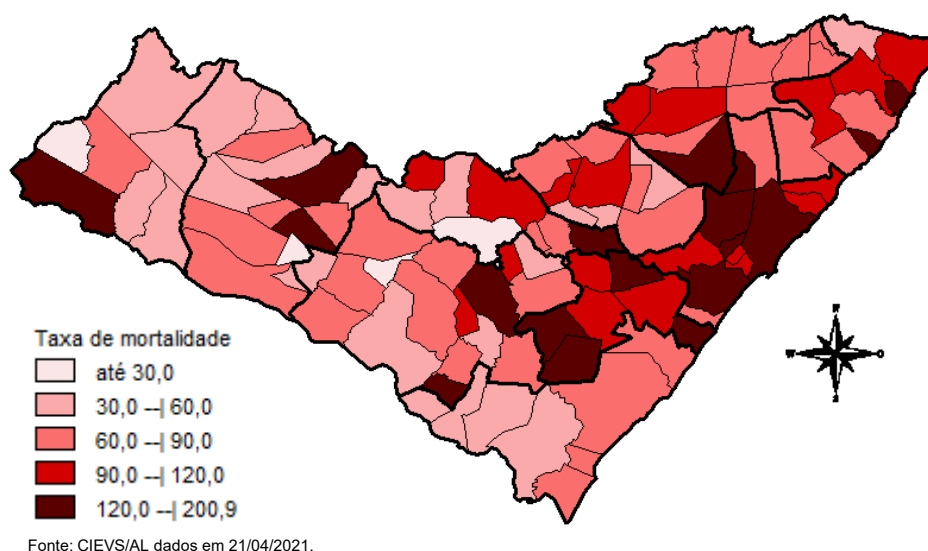
MUNICÍPIO DE RESIDÊNCIA	CASOS	ÓBITOS	INVESTIGAÇÃO*	MUNICÍPIO DE RESIDÊNCIA	CASOS	ÓBITOS	INVESTIGAÇÃO*
Água Branca	278	13	16	Mata Grande	341	12	11
Anadia	1.042	21	12	Matriz do Camaragibe	1.257	29	12
Arapiraca	20.908	324	1110	Messias	833	23	128
Atalaia	1.001	39	39	Minador do Negrão	118	5	9
Barra de Santo Antônio	252	19	54	Monteirópolis	172	2	0
Barra de São Miguel	319	6	26	Murici	868	42	51
Batalha	869	15	3	Novo Lino	152	9	1
Belém	92	3	9	Olho d'Água das Flores	1.318	28	3
Belo Monte	243	6	22	Olho d'Água do Casado	86	3	2
Boca da Mata	1.543	37	25	Olho d'Água Grande	174	8	3
Branquinha	430	9	15	Olivença	410	9	39
Cacimbinhas	524	6	66	Ouro Branco	220	6	35
Cajueiro	487	18	6	Palestina	361	3	10
Campestre	235	6	4	Palmeira dos Índios	3.369	81	75
Campo Alegre	2.431	59	72	Pão de Açúcar	1.039	20	16
Campo Grande	383	8	1	Pariconha	476	1	8
Canapi	184	6	2	Paripueira	257	15	6
Capela	695	10	40	Passo de Camaragibe	462	12	2
Carneiros	183	6	13	Paulo Jacinto	250	9	10
Chã Preta	210	5	2	Penedo	2.833	31	203
Coité do Noia	339	12	43	Piaçabuçu	617	16	63
Colônia Leopoldina	303	14	28	Pilar	2.505	34	12
Coqueiro Seco	382	6	20	Pindoba	84	1	1
Coruripe	3.133	38	141	Piranhas	758	14	4
Craíbas	992	16	4	Poço das Trincheiras	349	6	6
Delmiro Gouveia	2.661	70	65	Porto Calvo	1.020	25	47
Dois Riachos	489	5	16	Porto de Pedras	297	5	48
Estrela de Alagoas	294	6	2	Porto Real do Colégio	512	11	82
Feira Grande	598	8	51	Quebrangulo	688	10	38
Feliz Deserto	123	4	9	Rio Largo	2.492	103	129
Flexeiras	525	9	23	Roteiro	240	10	33
Girau do Ponciano	1.630	32	1	Santa Luzia do Norte	410	7	11
Ibateguara	517	11	3	Santana do Ipanema	3.766	59	170
Igaci	537	7	7	Santana do Mundaú	609	11	31
Igreja Nova	818	10	115	São Brás	304	3	4
Inhapi	302	6	12	São José da Laje	975	19	6
Jacaré dos Homens	213	2	6	São José da Tapera	1.155	29	60
Jacuípe	135	4	17	São Luís do Quitunde	1.043	22	6
Japaratinga	339	11	5	São Miguel dos Campos	3.067	68	21
Jaramataia	79	1	5	São Miguel dos Milagres	193	10	2
Jequiá da Praia	509	9	30	São Sebastião	1.233	21	121
Joaquim Gomes	702	18	14	Satuba	820	28	49
Jundiá	135	3	13	Senador Rui Palmeira	276	8	44
Junqueiro	865	30	51	Tanque d'Arca	247	4	2
Lagoa da Canoa	741	17	106	Taquarana	524	10	34
Limoeiro de Anadia	810	22	53	Teotônio Vilela	1.513	54	172
Maceió	66.617	1.855	4903	Traipu	385	14	0
Major Isidoro	587	16	17	União Dos Palmares	1.562	70	386
Mar Vermelho	101	2	4	Viçosa	1.171	24	198
Maragogi	1.206	33	9	Total	168.272	4034	9841
Maravilha	181	8	0				
Marechal Deodoro	4.886	73	125				
Maribondo	403	16	2				

Fonte: CIEVS/AL dados em 21/04/2021.

*Casos notificados nos últimos 20 dias que estão aguardando inserção de resultados de exames e/ou preenchimento da classificação final nos sistemas de notificação (e-SUS e SIVEP) por parte dos estabelecimentos notificantes e/ou respectivos municípios.

TAXA DE INCIDÊNCIA

Gráfico 13 – Taxa de incidência (por 100.000 hab.) da COVID-19, segundo município de residência. Alagoas, 2020 e 2021.

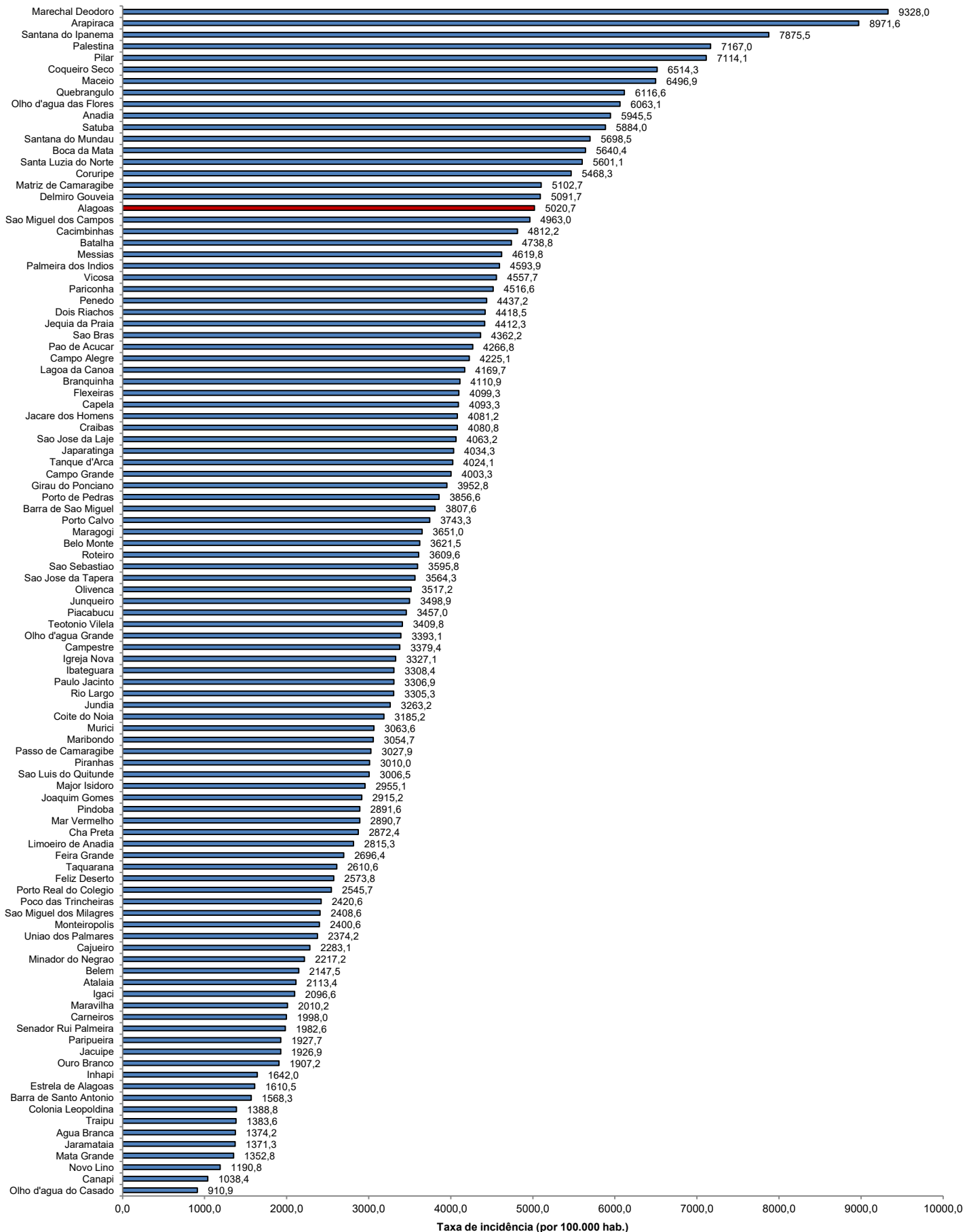

Fonte: CIEVS/AL dados em 21/04/2021. Estimativa TCU/IBGE 2020

TAXA DE INCIDÊNCIA

Gráfico 14 – Taxa de incidência (por 100.000 hab.) da COVID-19, nos últimos 28 dias (24 de março a 20 de abril), segundo município de residência. Alagoas, 2021.

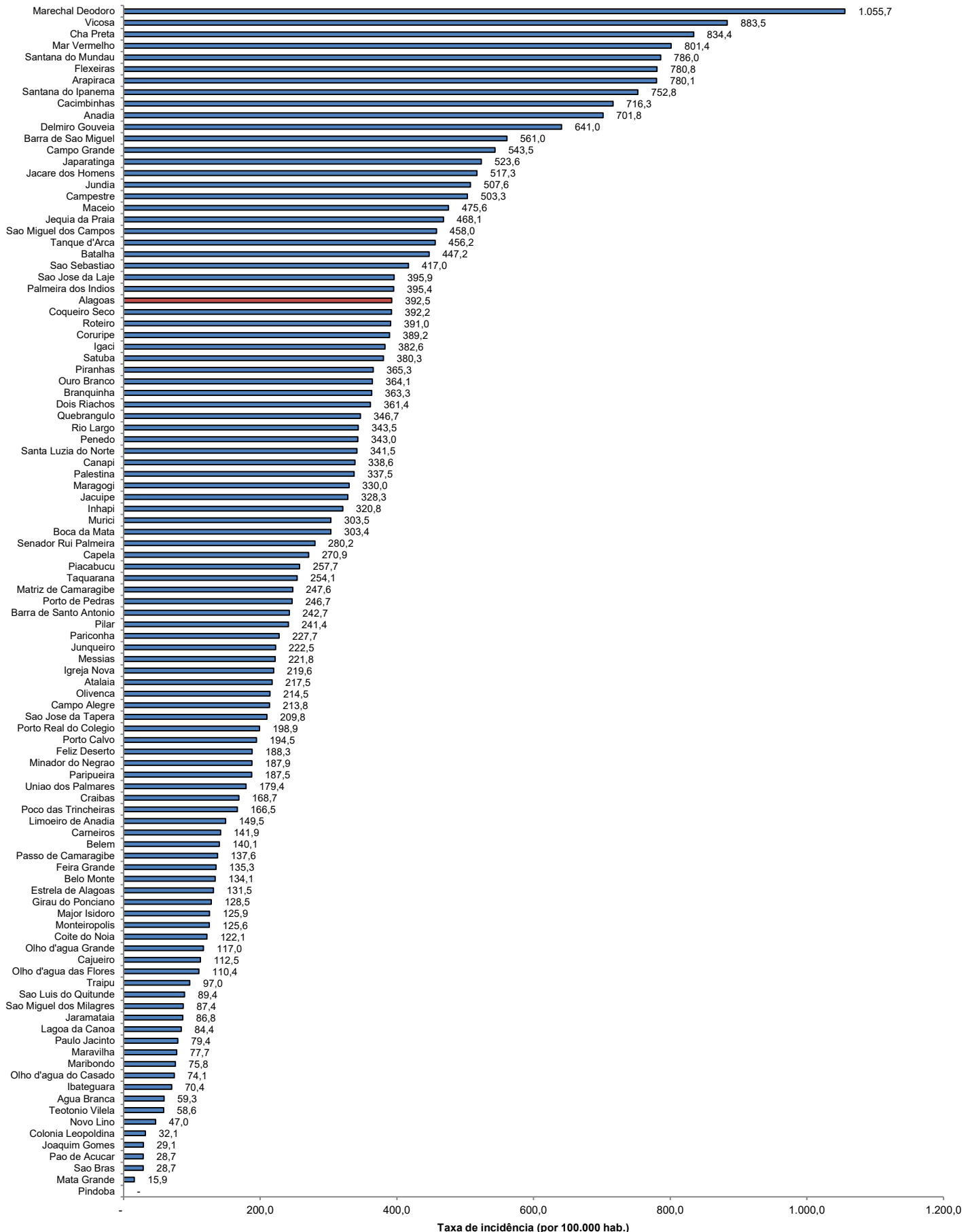

Fonte: CIEVS/AL dados em 21/04/2021. Estimativa TCU/IBGE 2020