

Informe Epidemiológico - Monitoramento da Emergência - COVID-19

22 DE ABRIL DE 2021

Nº 412

Tabela 1 – Frequência de casos segundo classificação operacional para COVID-19. Alagoas, 2020 e 2021.

| Casos Notificados | Em investigação | | Casos Confirmados | | Casos Descartados | | Casos Recuperados | | Óbito/Letalidade | |
|-------------------|-----------------|------|-------------------|-------|-------------------|-------|-------------------|-------|------------------|------|
| | Nº | % | Nº | % | Nº | % | Nº | % | Nº | % |
| 412.099 | 9.952 | 2,4% | 168.747 | 40,9% | 233.400 | 56,6% | 160.829 | 95,3% | 4.054 | 2,4% |

Fonte: CIEVS/AL dados em 22/04/2021.

SÍNDROME GRIPAL (SG)

Figura 1 – Casos confirmados de SG por COVID-19, segundo sexo. Alagoas, 2020 e 2021.

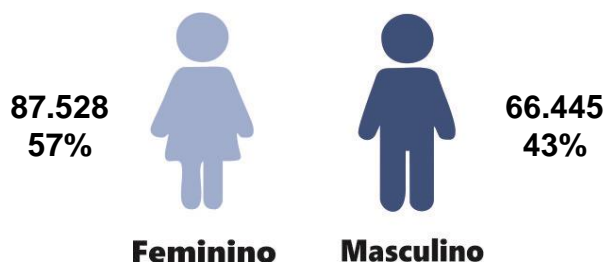

Fonte: CIEVS/AL dados em 22/04/2021.

Gráfico 1 – Frequência de casos confirmados de SG por COVID-19, segundo evolução. Alagoas, 2020 e 2021.

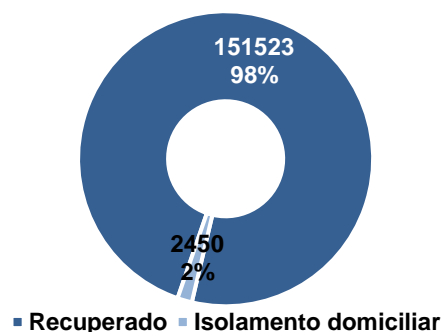

Fonte: CIEVS/AL dados em 22/04/2021.

Gráfico 2 – Casos confirmados de SG por COVID-19, segundo faixa etária. Alagoas, 2020 e 2021.

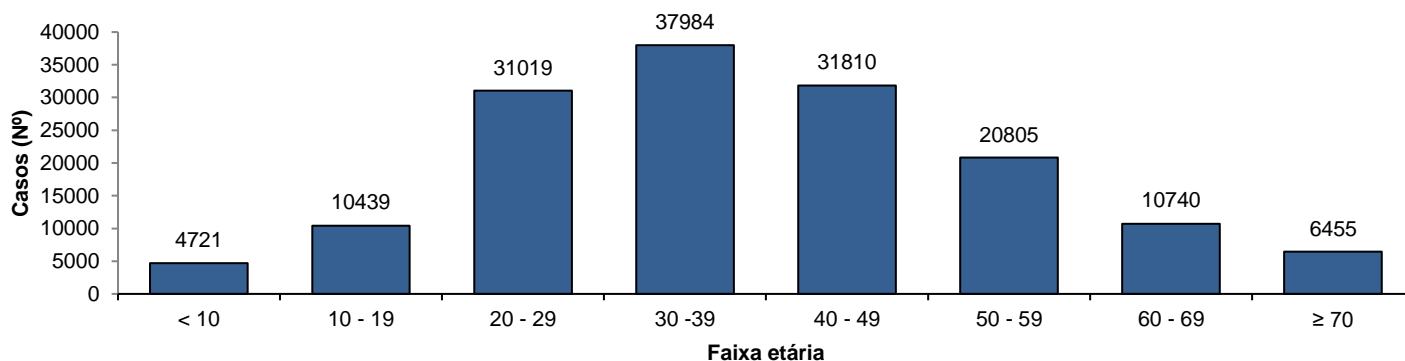

Fonte: CIEVS/AL dados em 22/04/2021.

SÍNDROME RESPIRATÓRIA AGUDA GRAVE (SRAG)

Figura 2 – Casos confirmados de SRAG por COVID-19, segundo sexo. Alagoas, 2020 e 2021.

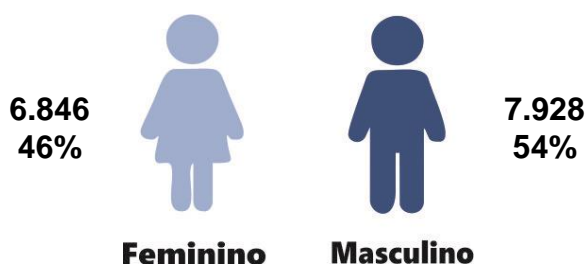

Fonte: CIEVS/AL dados em 22/04/2021.

Gráfico 3 – Frequência de casos confirmados de SRAG por COVID-19, segundo evolução. Alagoas, 2020 e 2021.

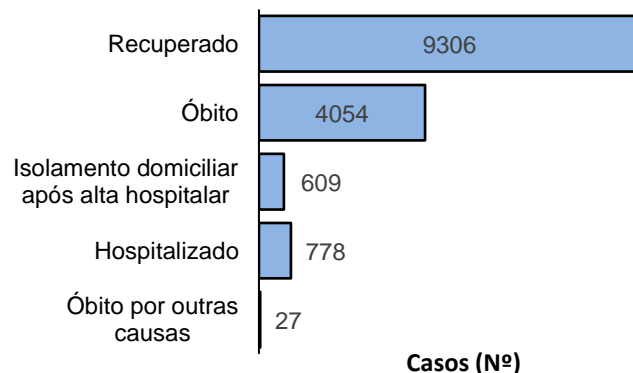

Fonte: CIEVS/AL dados em 22/04/2021.

Gráfico 4 – Frequência da faixa etária dos casos confirmados de SRAG por COVID-19. Alagoas, 2020 e 2021.

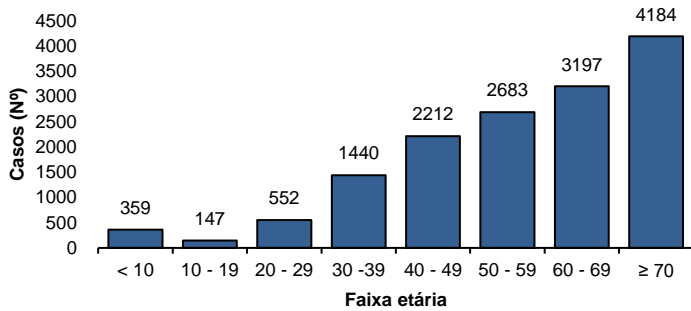

Fonte: CIEVS/AL dados em 22/04/2021.

Gráfico 5 – Frequência de casos confirmados de SRAG por COVID-19, segundo raça/cor. Alagoas, 2020 e 2021.

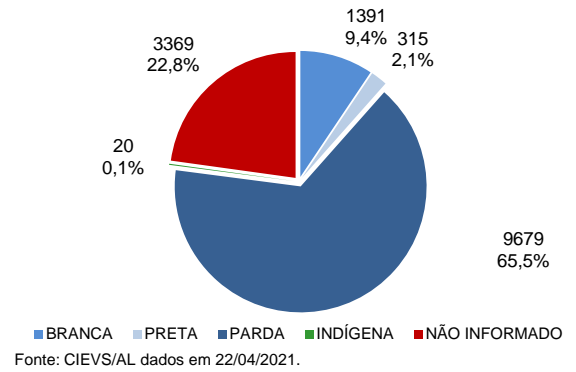

Fonte: CIEVS/AL dados em 22/04/2021.

ÓBITOS CONFIRMADOS

Gráfico 6 – Pirâmide etária dos óbitos confirmados por COVID-19, segundo sexo. Alagoas, 2020 e 2021.

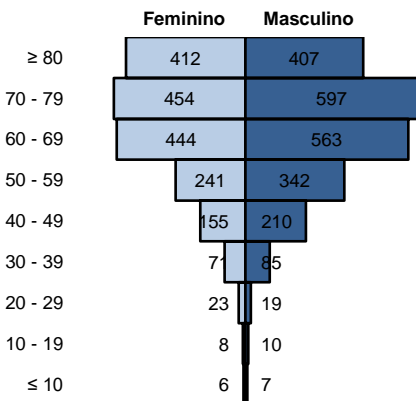

Fonte: CIEVS/AL dados em 22/04/2021.

Gráfico 7 – Frequência de óbitos confirmados por COVID-19, segundo raça/cor. Alagoas, 2020 e 2021.

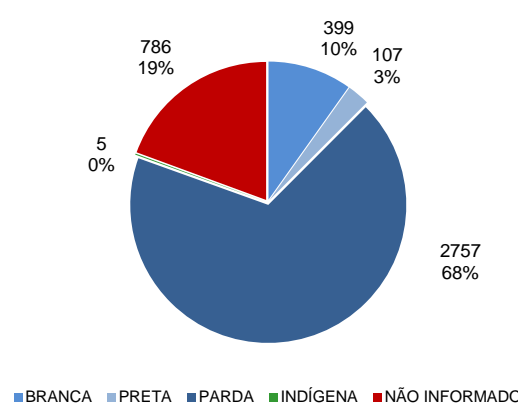

Fonte: CIEVS/AL dados em 22/04/2021.

Gráfico 8 – Frequência dos óbitos confirmados por COVID-19, segundo comorbidade e fator de risco. Alagoas, 2020 e 2021.

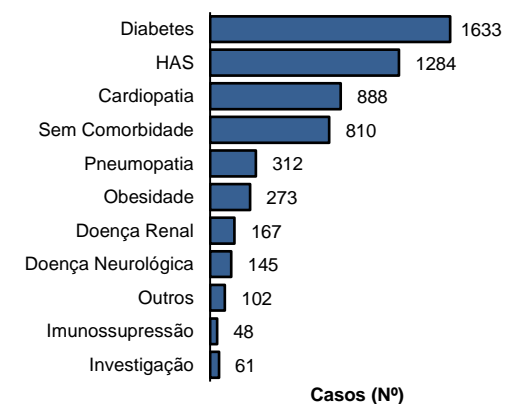

Fonte: CIEVS/AL dados em 22/04/2021.

DIAGNÓSTICO LABORATORIAL

Gráfico 9 – Número de exames recebidos e liberados pelo LACEN/AL, segundo mês de solicitação. Alagoas, 2020 e 2021.

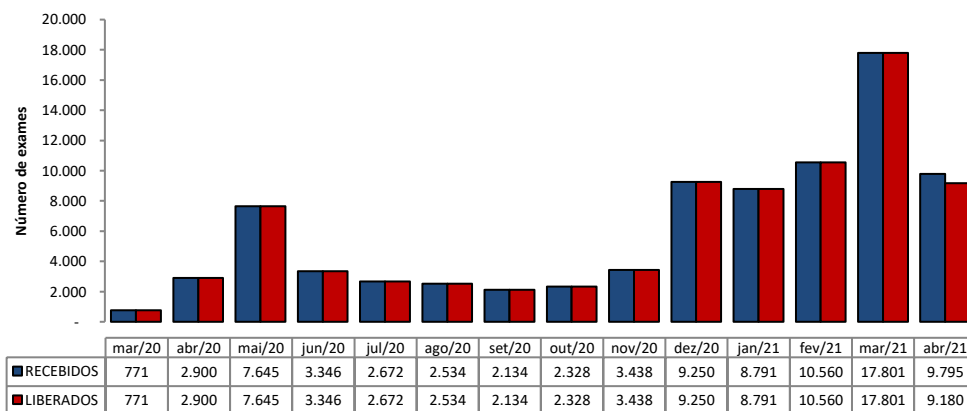

Fonte: LACEN/AL dados em 22/04/2021.

Gráfico 10 – Proporção de resultados confirmados e descartados por diagnóstico laboratorial realizado por RT-PCR, segundo mês de solicitação. Alagoas, 2020 e 2021.

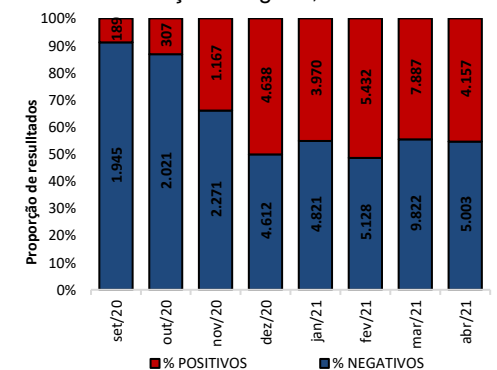

Fonte: LACEN/AL dados em 22/04/2021.

TESTES LABORATORIAIS

| QUANTITATIVO GERAL DE TESTES REALIZADOS EM 21/04/2021 | |
|---|------------|
| Testes Rápidos (TR) | 84 |
| Positivos | 39 |
| Negativos | 45 |
| Testes RT - PCR | 710 |
| Confirmados | 322 |
| Descartados | 388 |
| ESTOQUE DE TESTES DISPONÍVEIS PARA DIAGNÓSTICO | |
| Testes Rápidos (TR) | 4.695 |
| Kit amplificação RT-PCR (Reações) | 43.494 |

PROFISSIONAIS DA SAÚDE

| | |
|---|----------------|
| Casos confirmados (geral) | 168.747 |
| Profissionais da Saúde Confirmados | 7.263 |
| Percentual de confirmados | 4,3% |

Fonte: e-SUS VE dados em 22/04/2021.

EVOLUÇÃO DE CASOS E ÓBITOS POR SEMANA EPIDEMIOLÓGICA

Gráfico 11 – Frequência de casos e óbitos confirmados segundo semana epidemiológica de ocorrência. Alagoas, 2020 e 2021.

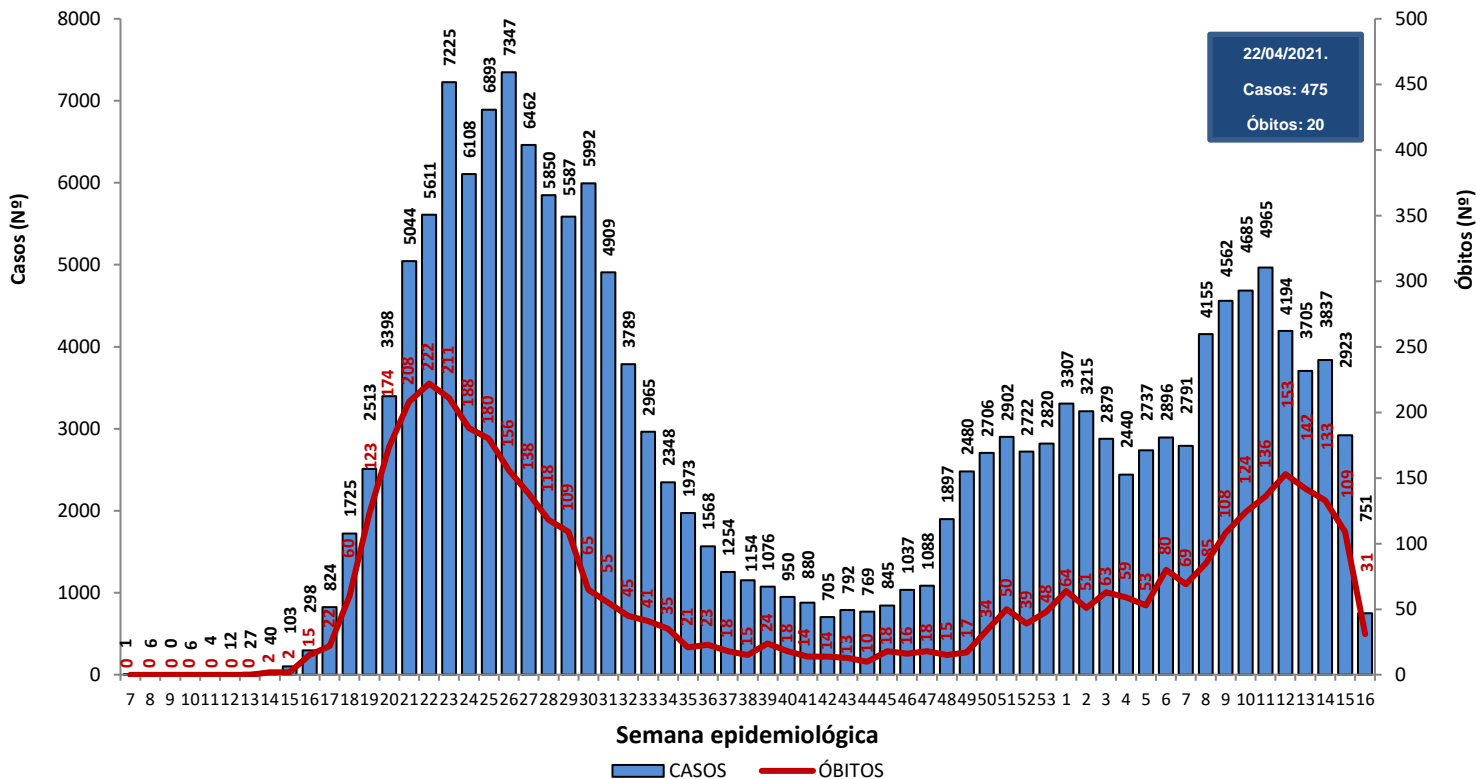

Fonte: CIEVS/AL dados em 22/04/2021.

Gráfico 12 – Frequência de casos por região (metropolitana e demais municípios) segundo semana epidemiológica de ocorrência. Alagoas, 2020 e 2021.

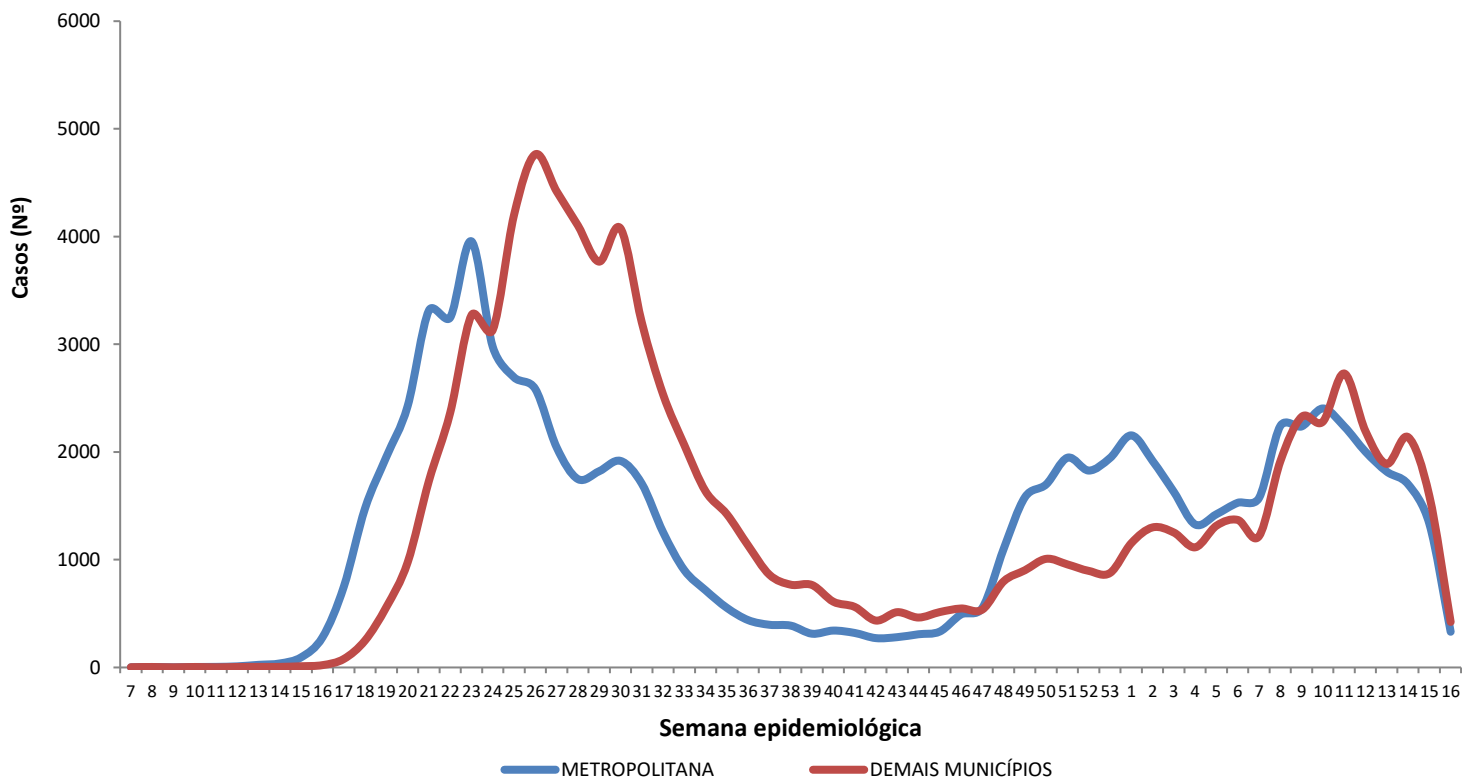

Região Metropolitana de Maceió – Barra de Santo Antônio, Barra de São Miguel, Coqueiro Seco, Maceió, Marechal Deodoro, Messias, Murici, Paripueira, Pilar, Rio Largo, Santa Luzia do Norte e Satuba.

Fonte: CIEVS/AL dados em 22/04/2021.

DISTRIBUIÇÃO ESPACIAL

Figura 3 – Taxa de incidência acumulada (por 100.000 hab.) dos casos confirmados da COVID-19, segundo município de residência. Alagoas, 2020 e 2021.

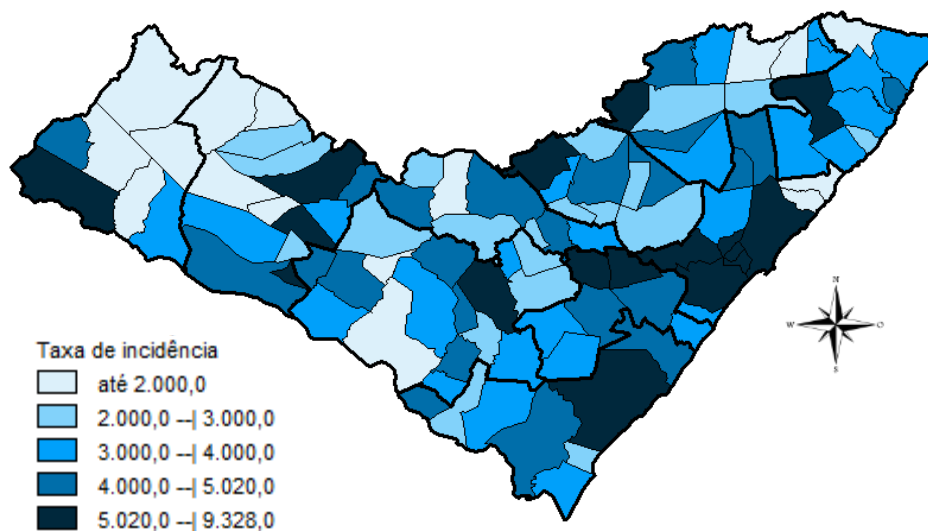

Fonte: CIEVS/AL dados em 22/04/2021.

Figura 4 – Taxa de incidência (por 100.000 hab.) dos casos confirmados da COVID-19, nos últimos 28 dias (25 de março a 21 de abril), segundo município de residência. Alagoas, 2021.

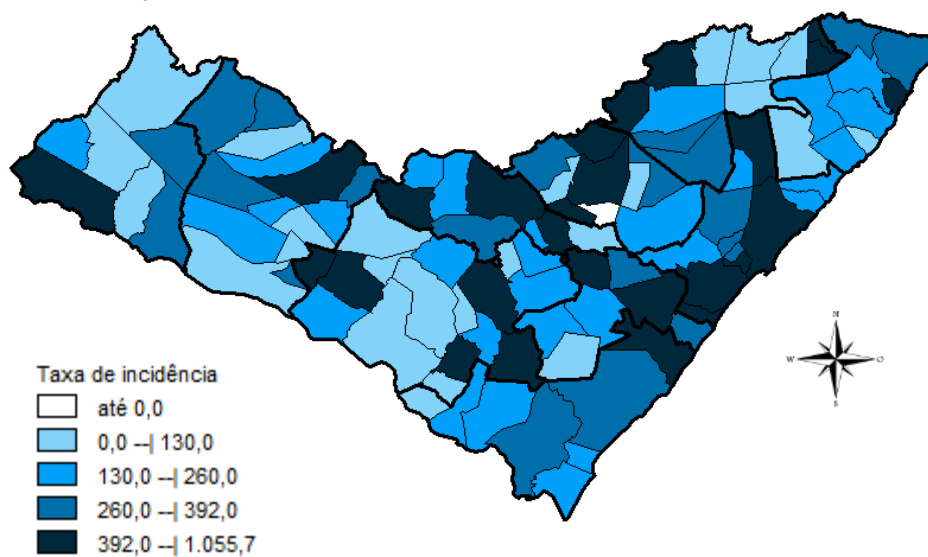

Fonte: CIEVS/AL dados em 22/04/2021.

Figura 5 – Taxa de mortalidade acumulada (por 100.000 hab.) dos casos confirmados da COVID-19, segundo município de residência. Alagoas, 2020 e 2021.

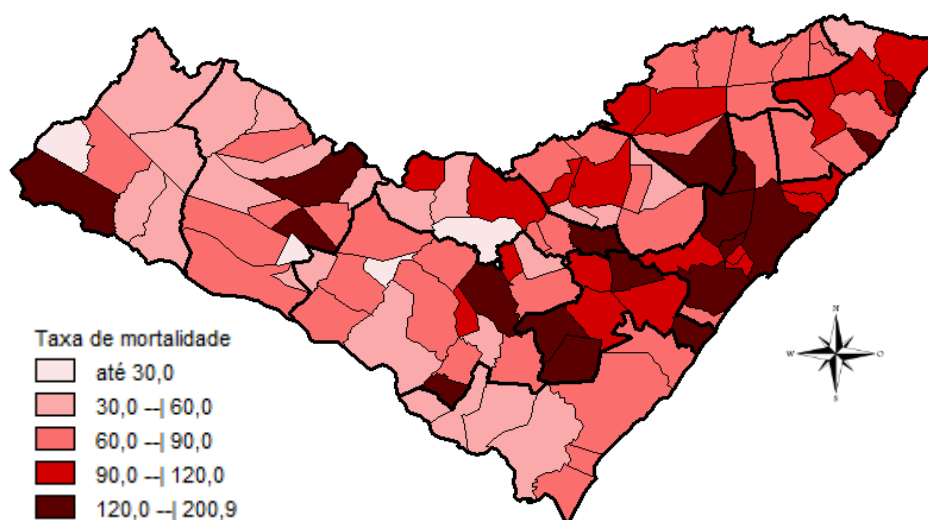

Fonte: CIEVS/AL dados em 22/04/2021.

DISTRIBUIÇÃO ESPACIAL

Tabela 2 – Frequência de casos e óbitos confirmados de COVID-19, e casos em investigação segundo município de residência. Alagoas, 2020 e 2021.

| MUNICÍPIO DE RESIDÊNCIA | CASOS | ÓBITOS | INVESTIGAÇÃO* | MUNICÍPIO DE RESIDÊNCIA | CASOS | ÓBITOS | INVESTIGAÇÃO* |
|-------------------------|--------|--------|---------------|-------------------------|----------------|-------------|---------------|
| Água Branca | 278 | 13 | 16 | Mata Grande | 341 | 12 | 11 |
| Anadia | 1.042 | 23 | 10 | Matriz do Camaragibe | 1.257 | 29 | 11 |
| Arapiraca | 20.919 | 324 | 1105 | Messias | 833 | 23 | 122 |
| Atalaia | 1.004 | 39 | 39 | Minador do Negrão | 118 | 5 | 9 |
| Barra de Santo Antônio | 255 | 19 | 62 | Monteirópolis | 174 | 2 | 0 |
| Barra de São Miguel | 319 | 6 | 26 | Murici | 868 | 42 | 49 |
| Batalha | 869 | 15 | 3 | Novo Lino | 152 | 9 | 1 |
| Belém | 92 | 3 | 10 | Olho d'Água das Flores | 1.318 | 28 | 5 |
| Belo Monte | 243 | 6 | 22 | Olho d'Água do Casado | 86 | 3 | 2 |
| Boca da Mata | 1.543 | 37 | 25 | Olho d'Água Grande | 175 | 8 | 2 |
| Branquinha | 430 | 9 | 5 | Oliveira | 410 | 9 | 39 |
| Cacimbinhas | 527 | 7 | 69 | Ouro Branco | 227 | 6 | 35 |
| Cajueiro | 487 | 18 | 7 | Palestina | 363 | 3 | 9 |
| Campestre | 235 | 6 | 4 | Palmeira dos Índios | 3.388 | 81 | 78 |
| Campo Alegre | 2.431 | 59 | 68 | Pão de Açúcar | 1.039 | 20 | 16 |
| Campo Grande | 383 | 8 | 1 | Pariconha | 477 | 1 | 8 |
| Canapi | 184 | 6 | 1 | Paripueira | 257 | 15 | 7 |
| Capela | 695 | 10 | 31 | Passo de Camaragibe | 465 | 12 | 2 |
| Carneiros | 183 | 6 | 11 | Paulo Jacinto | 250 | 9 | 10 |
| Chã Preta | 210 | 5 | 2 | Penedo | 2.853 | 31 | 208 |
| Coité do Noia | 339 | 12 | 42 | Piaçabuçu | 623 | 16 | 62 |
| Colônia Leopoldina | 303 | 14 | 29 | Pilar | 2.523 | 34 | 12 |
| Coqueiro Seco | 382 | 6 | 20 | Pindoba | 84 | 1 | 2 |
| Coruripe | 3.135 | 38 | 143 | Piranhas | 768 | 14 | 4 |
| Craíbas | 992 | 16 | 4 | Poço das Trincheiras | 349 | 6 | 5 |
| Delmiro Gouveia | 2.661 | 70 | 72 | Porto Calvo | 1.021 | 25 | 47 |
| Dois Riachos | 490 | 5 | 18 | Porto de Pedras | 297 | 5 | 44 |
| Estrela de Alagoas | 294 | 6 | 2 | Porto Real do Colégio | 514 | 11 | 89 |
| Feira Grande | 598 | 8 | 81 | Quebrangulo | 693 | 10 | 46 |
| Feliz Deserto | 123 | 4 | 8 | Rio Largo | 2.503 | 103 | 137 |
| Flexeiras | 526 | 11 | 27 | Roteiro | 240 | 10 | 32 |
| Girau do Ponciano | 1.630 | 32 | 1 | Santa Luzia do Norte | 410 | 7 | 15 |
| Ibateguara | 517 | 11 | 3 | Santana do Ipanema | 3.779 | 60 | 163 |
| Igaci | 538 | 7 | 8 | Santana do Mundaú | 613 | 11 | 31 |
| Igreja Nova | 818 | 10 | 128 | São Brás | 305 | 3 | 4 |
| Inhapi | 302 | 6 | 16 | São José da Laje | 975 | 20 | 6 |
| Jacaré dos Homens | 213 | 2 | 4 | São José da Tapera | 1.155 | 29 | 61 |
| Jacuípe | 135 | 4 | 17 | São Luís do Quitunde | 1.045 | 22 | 6 |
| Japaratinga | 342 | 11 | 5 | São Miguel dos Campos | 3.090 | 70 | 14 |
| Jaramataia | 80 | 1 | 5 | São Miguel dos Milagres | 197 | 10 | 2 |
| Jequiá da Praia | 509 | 9 | 27 | São Sebastião | 1.250 | 21 | 124 |
| Joaquim Gomes | 702 | 18 | 14 | Satuba | 822 | 28 | 48 |
| Jundiá | 135 | 3 | 13 | Senador Rui Palmeira | 279 | 8 | 39 |
| Junqueiro | 865 | 30 | 51 | Tanque d'Arca | 247 | 4 | 0 |
| Lagoa da Canoa | 757 | 17 | 110 | Taquarana | 525 | 10 | 30 |
| Limoeiro de Anadia | 839 | 22 | 53 | Teotônio Vilela | 1.540 | 54 | 97 |
| Maceió | 66.785 | 1.866 | 5001 | Traipu | 387 | 14 | 0 |
| Major Isidoro | 587 | 16 | 17 | União Dos Palmares | 1.565 | 70 | 387 |
| Mar Vermelho | 101 | 2 | 13 | Viçosa | 1.177 | 24 | 200 |
| Maragogi | 1.207 | 33 | 9 | Total | 168.747 | 4054 | 9952 |
| Maravilha | 181 | 8 | 19 | | | | |
| Marechal Deodoro | 4.902 | 73 | 142 | | | | |
| Maribondo | 403 | 16 | 2 | | | | |

Fonte: CIEVS/AL dados em 22/04/2021.

*Casos notificados nos últimos 20 dias que estão aguardando inserção de resultados de exames e/ou preenchimento da classificação final nos sistemas de notificação (e-SUS e SIVEP) por parte dos estabelecimentos notificantes e/ou respectivos municípios.

TAXA DE INCIDÊNCIA

Gráfico 13 – Taxa de incidência (por 100.000 hab.) da COVID-19, segundo município de residência. Alagoas, 2020 e 2021.

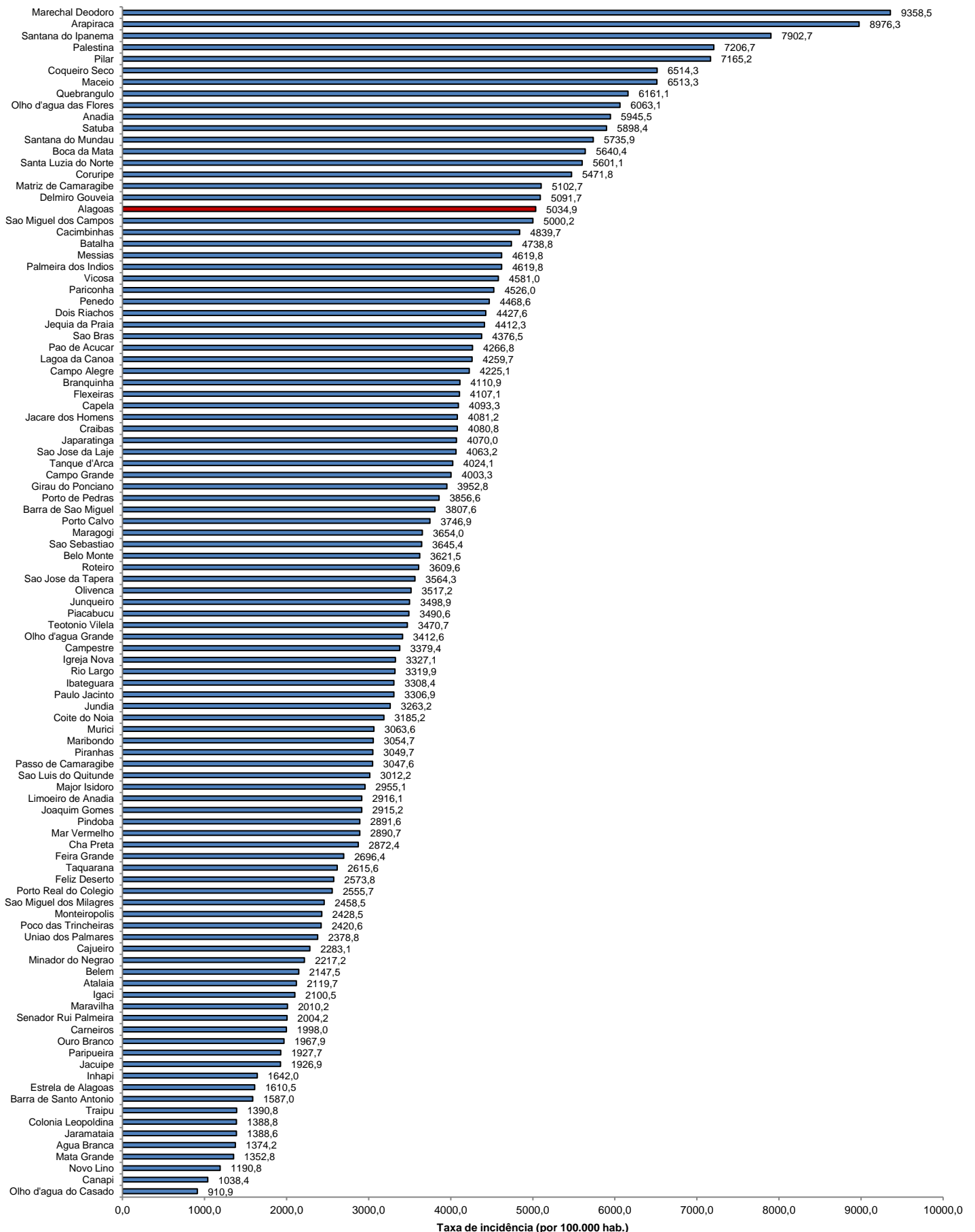

Fonte: CIEVS/AL dados em 22/04/2021. Estimativa TCU/IBGE 2020

TAXA DE INCIDÊNCIA

Gráfico 14 – Taxa de incidência (por 100.000 hab.) da COVID-19, nos últimos 28 dias (25 de março a 21 de abril), segundo município de residência. Alagoas, 2021.

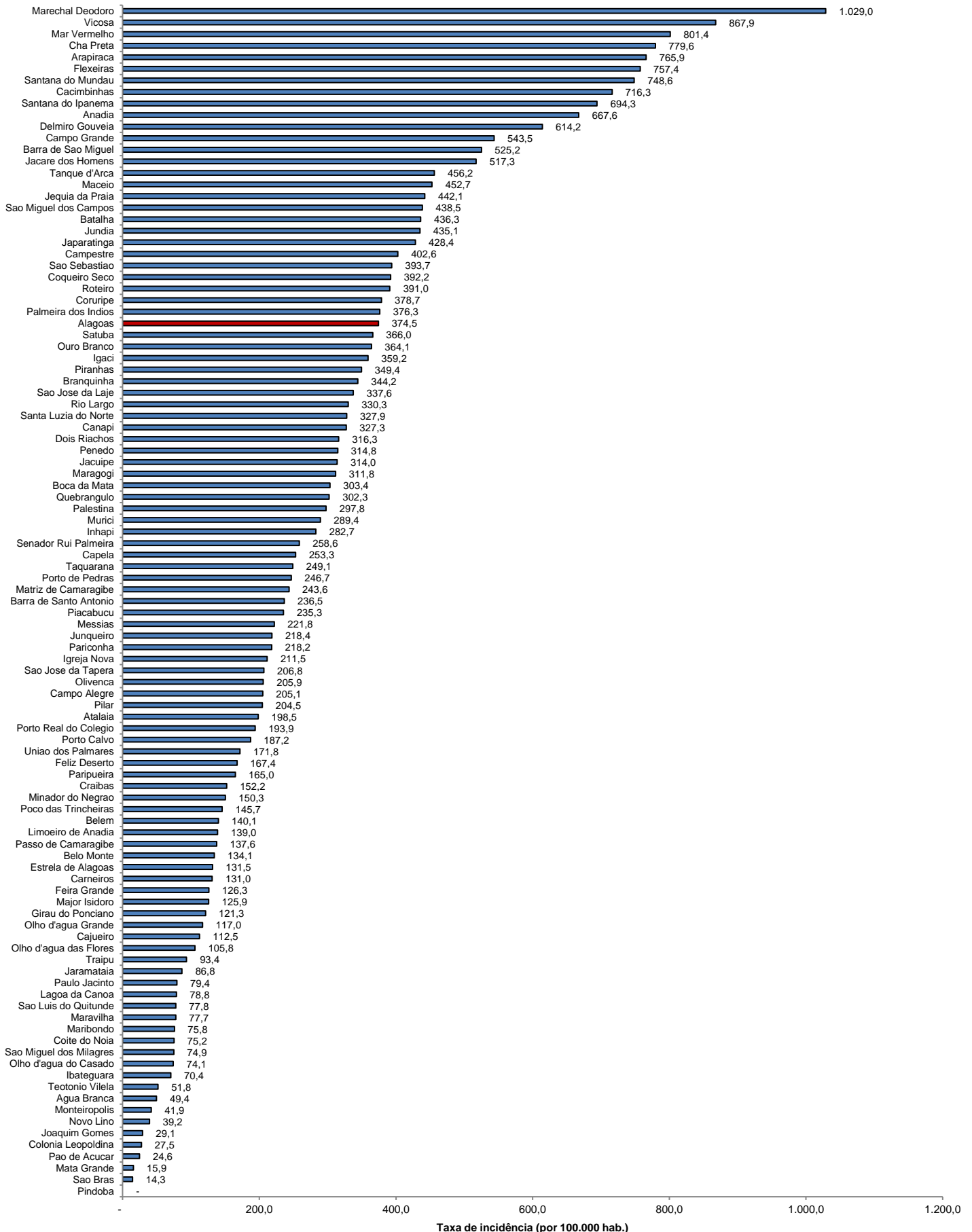

Fonte: CIEVS/AL dados em 22/04/2021. Estimativa TCU/IBGE 2020