

Informe Epidemiológico - Monitoramento da Emergência - COVID-19

26 DE ABRIL DE 2021

Nº 416

Tabela 1 – Frequência de casos segundo classificação operacional para COVID-19. Alagoas, 2020 e 2021.

Casos Notificados	Em investigação		Casos Confirmados		Casos Descartados		Casos Recuperados		Óbito/Letalidade	
417.498	9.744	2,3%	170.902	40,9%	236.852	56,7%	163.124	95,4%	4.138	2,4%

Fonte: CIEVS/AL dados em 26/04/2021.

SÍNDROME GRIPAL (SG)

Figura 1 – Casos confirmados de SG por COVID-19, segundo sexo. Alagoas, 2020 e 2021.

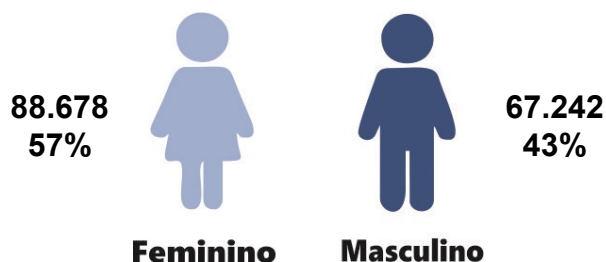

Fonte: CIEVS/AL dados em 26/04/2021.

Gráfico 1 – Frequência de casos confirmados de SG por COVID-19, segundo evolução. Alagoas, 2020 e 2021.

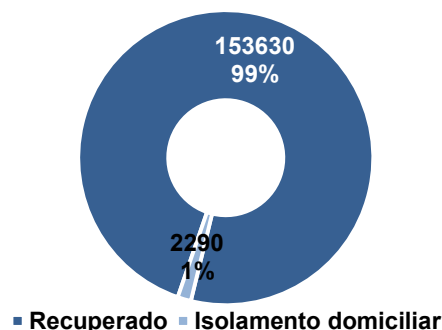

Fonte: CIEVS/AL dados em 26/04/2021.

Gráfico 2 – Casos confirmados de SG por COVID-19, segundo faixa etária. Alagoas, 2020 e 2021.

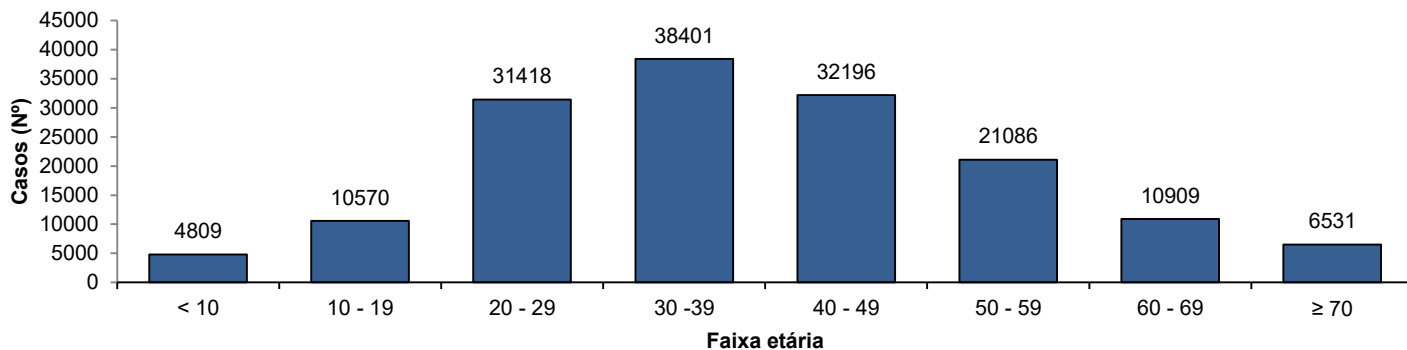

Fonte: CIEVS/AL dados em 26/04/2021.

SÍNDROME RESPIRATÓRIA AGUDA GRAVE (SRAG)

Figura 2 – Casos confirmados de SRAG por COVID-19, segundo sexo. Alagoas, 2020 e 2021.

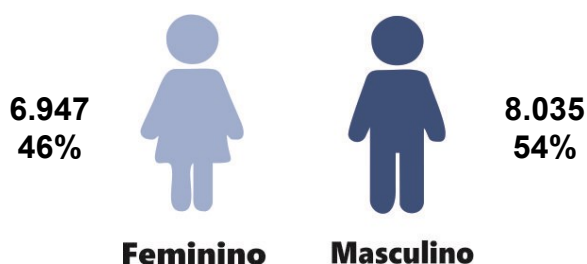

Fonte: CIEVS/AL dados em 26/04/2021.

Gráfico 3 – Frequência de casos confirmados de SRAG por COVID-19, segundo evolução. Alagoas, 2020 e 2021.

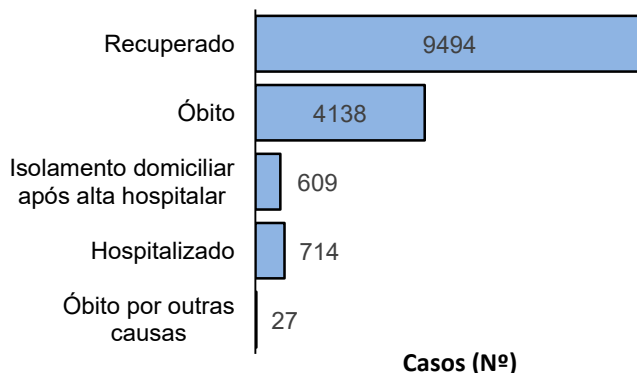

Fonte: CIEVS/AL dados em 26/04/2021.

Gráfico 4 – Frequência da faixa etária dos casos confirmados de SRAG por COVID-19. Alagoas, 2020 e 2021.

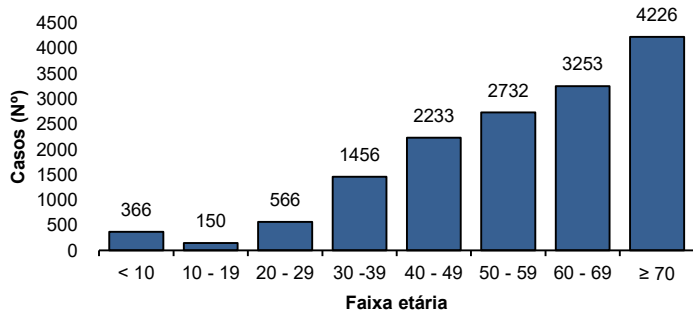

Fonte: CIEVS/AL dados em 26/04/2021.

Gráfico 5 – Frequência de casos confirmados de SRAG por COVID-19, segundo raça/cor. Alagoas, 2020 e 2021.

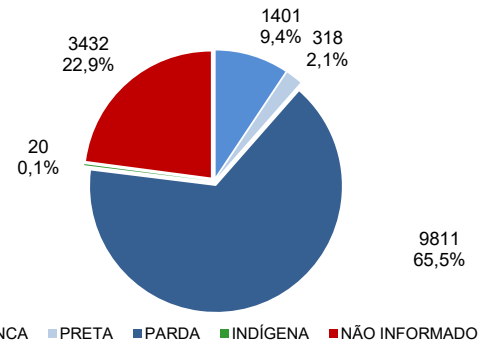

Fonte: CIEVS/AL dados em 26/04/2021.

ÓBITOS CONFIRMADOS

Gráfico 6 – Pirâmide etária dos óbitos confirmados por COVID-19, segundo sexo. Alagoas, 2020 e 2021.

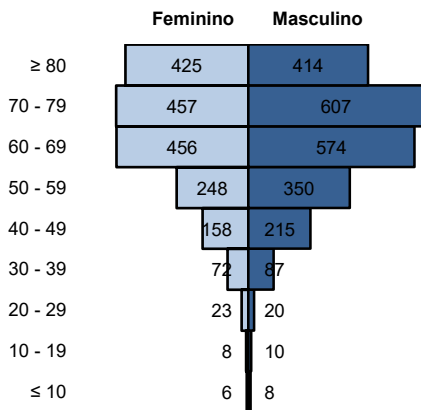

Fonte: CIEVS/AL dados em 26/04/2021.

Gráfico 7 – Frequência de óbitos confirmados por COVID-19, segundo raça/cor. Alagoas, 2020 e 2021.

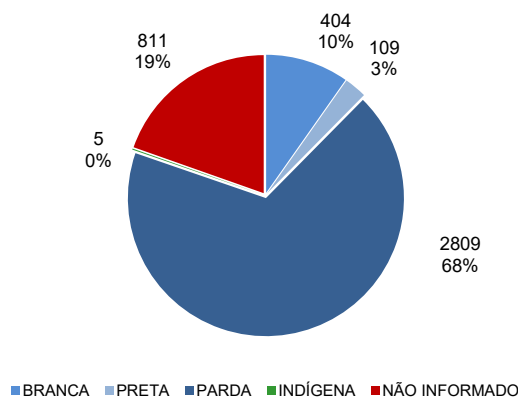

Fonte: CIEVS/AL dados em 26/04/2021.

Gráfico 8 – Frequência dos óbitos confirmados por COVID-19, segundo comorbidade e fator de risco. Alagoas, 2020 e 2021.

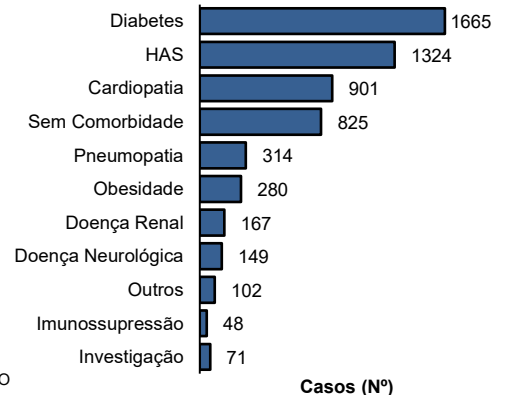

Fonte: CIEVS/AL dados em 26/04/2021.

DIAGNÓSTICO LABORATORIAL

Gráfico 9 – Número de exames recebidos e liberados pelo LACEN/AL, segundo mês de solicitação. Alagoas, 2020 e 2021.

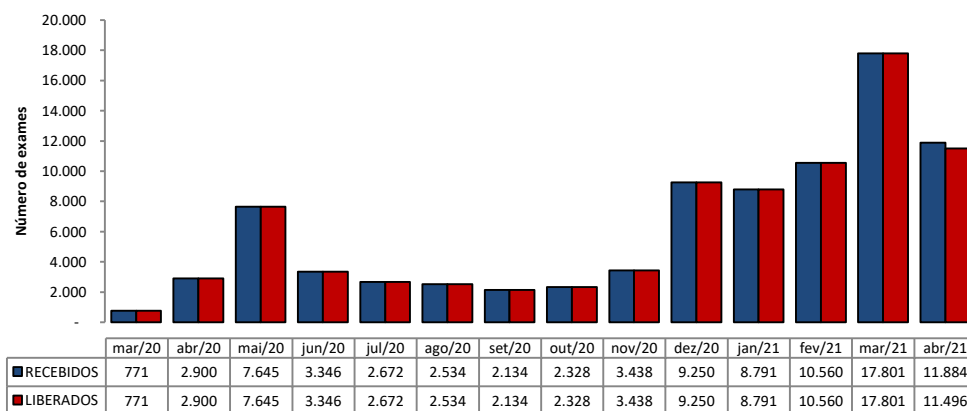

Fonte: LACEN/AL dados em 26/04/2021.

Gráfico 10 – Proporção de resultados confirmados e descartados por diagnóstico laboratorial realizado por RT-PCR, segundo mês de solicitação. Alagoas, 2020 e 2021.

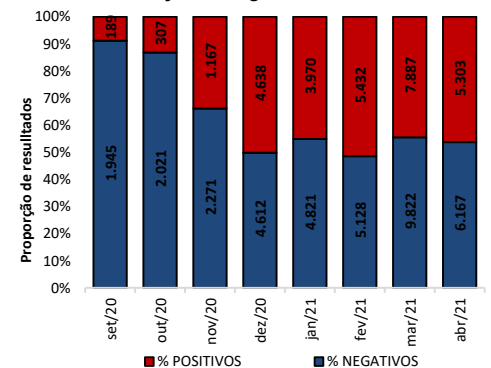

Fonte: LACEN/AL dados em 26/04/2021.

TESTES LABORATORIAIS

QUANTITATIVO GERAL DE TESTES REALIZADOS EM 25/04/2021	
Testes Rápidos (TR)	37
Positivos	15
Negativos	22
Testes RT - PCR	160
Confirmados	86
Descartados	74
ESTOQUE DE TESTES DISPONÍVEIS PARA DIAGNÓSTICO	
Testes Rápidos (TR)	12.700
Kit amplificação RT-PCR (Reações)	39.916

PROFISSIONAIS DA SAÚDE

Casos confirmados (geral)	170.902
Profissionais da Saúde Confirmados	7.293
Percentual de confirmados	4,3%

Fonte: e-SUS VE dados em 26/04/2021.

EVOLUÇÃO DE CASOS E ÓBITOS POR SEMANA EPIDEMIOLÓGICA

Gráfico 11 – Frequência de casos e óbitos confirmados segundo semana epidemiológica de ocorrência. Alagoas, 2020 e 2021.

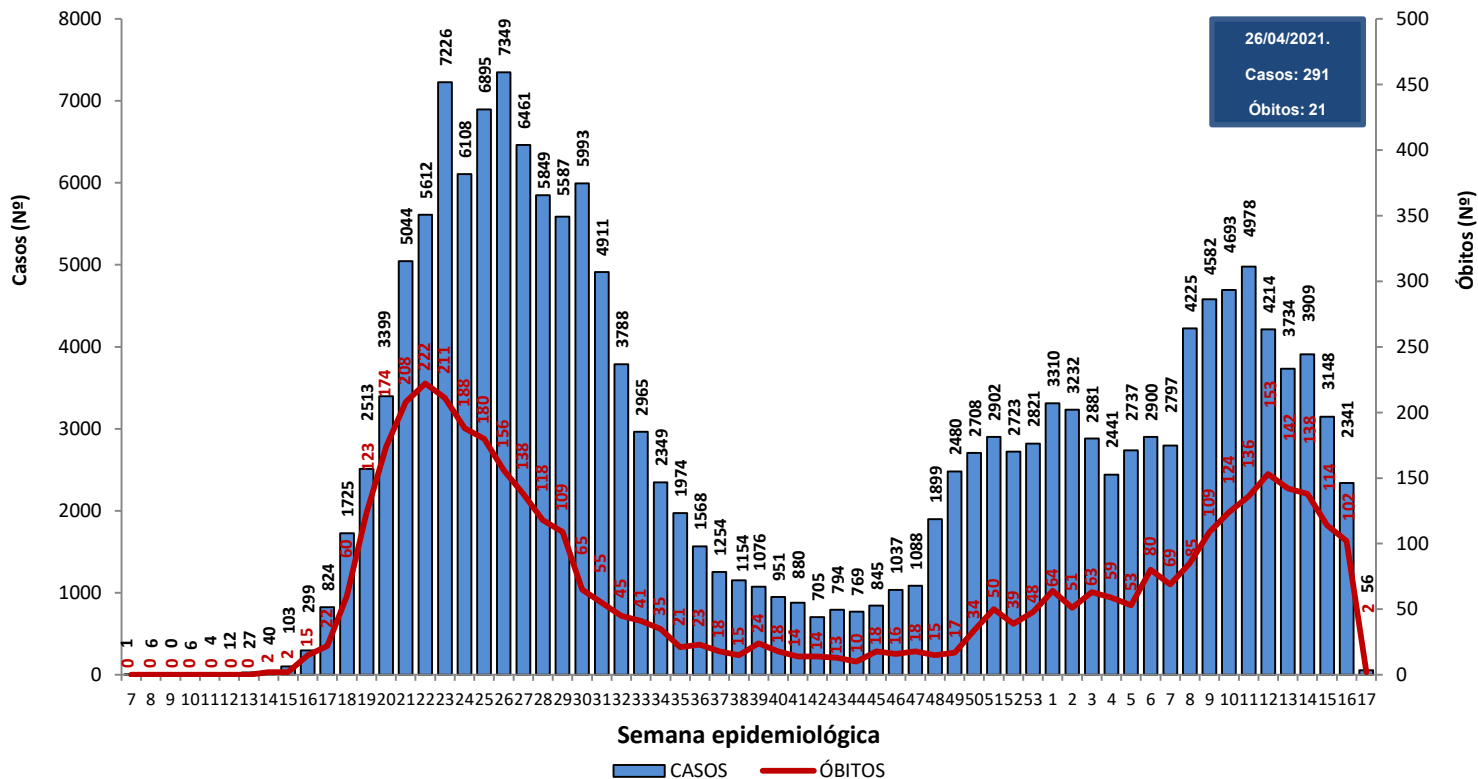

Fonte: CIEVS/AL dados em 26/04/2021.

Gráfico 12 – Frequência de casos por região (metropolitana e demais municípios) segundo semana epidemiológica de ocorrência. Alagoas, 2020 e 2021.

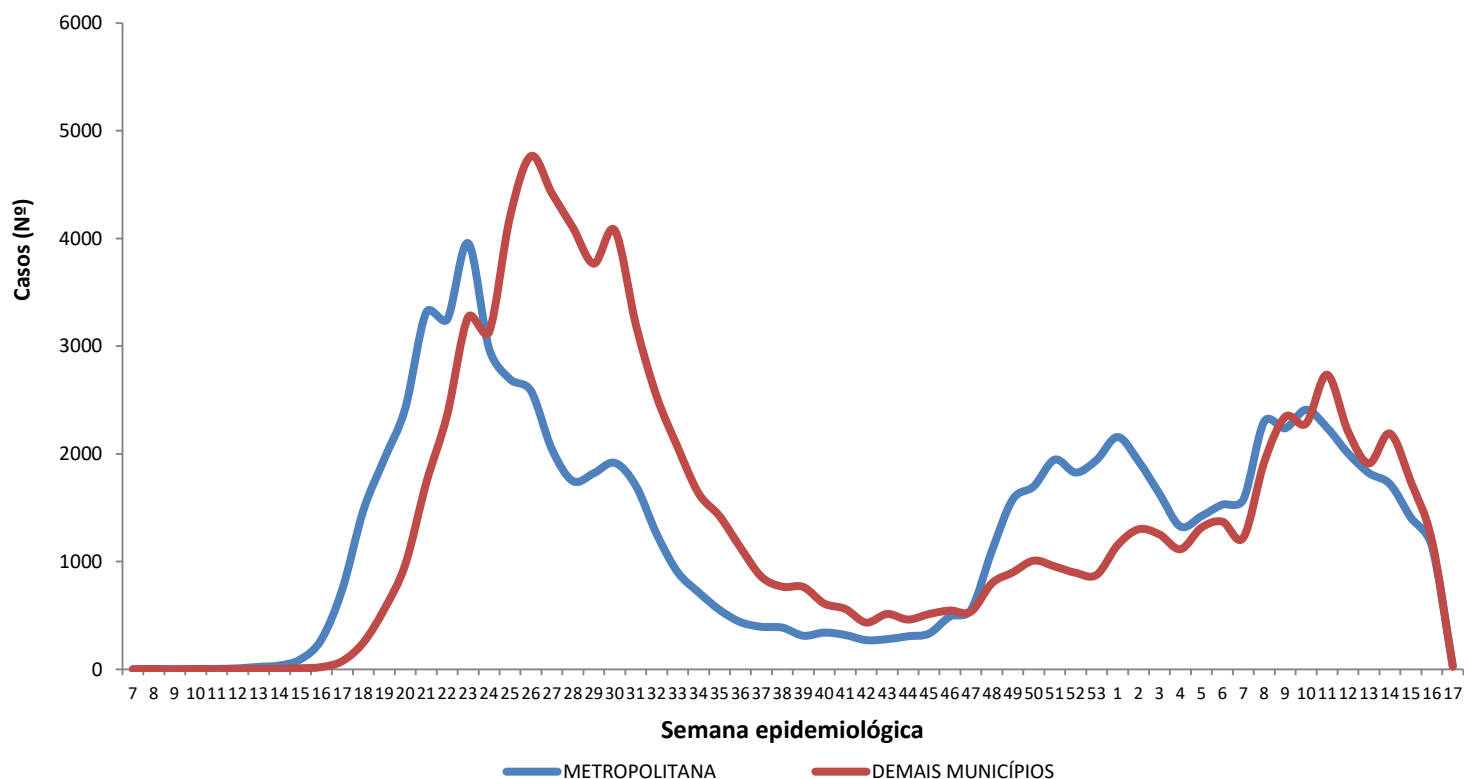

Região Metropolitana de Maceió – Barra de Santo Antônio, Barra de São Miguel, Coqueiro Seco, Maceió, Marechal Deodoro, Messias, Murici, Paripueira, Pilar, Rio Largo, Santa Luzia do Norte e Satuba.

Fonte: CIEVS/AL dados em 26/04/2021.

DISTRIBUIÇÃO ESPACIAL

Figura 3 – Taxa de incidência acumulada (por 100.000 hab.) dos casos confirmados da COVID-19, segundo município de residência. Alagoas, 2020 e 2021.



Figura 4 – Taxa de incidência (por 100.000 hab.) dos casos confirmados da COVID-19, nos últimos 28 dias (29 de março a 25 de abril), segundo município de residência. Alagoas, 2021.



Figura 5 – Taxa de mortalidade acumulada (por 100.000 hab.) dos casos confirmados da COVID-19, segundo município de residência. Alagoas, 2020 e 2021.

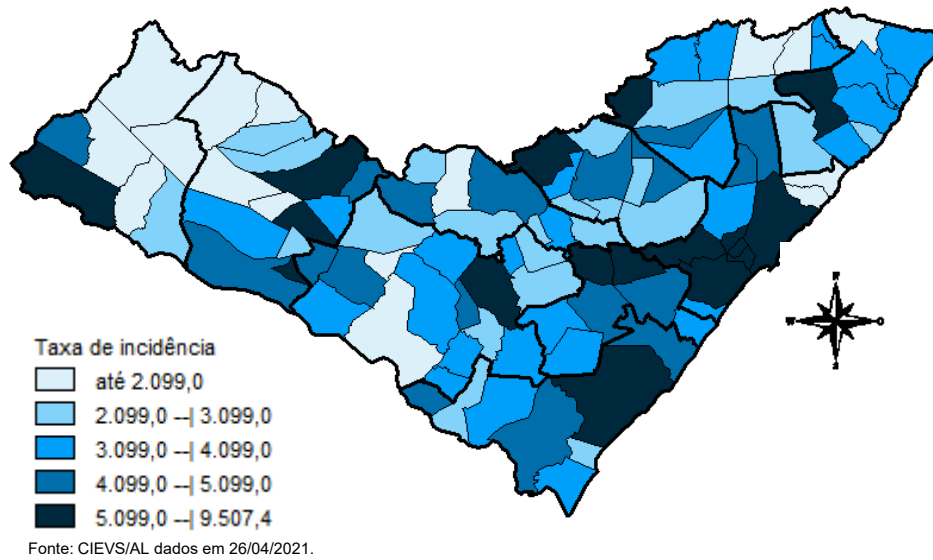

DISTRIBUIÇÃO ESPACIAL

Tabela 2 – Frequência de casos e óbitos confirmados de COVID-19, e casos em investigação segundo município de residência. Alagoas, 2020 e 2021.

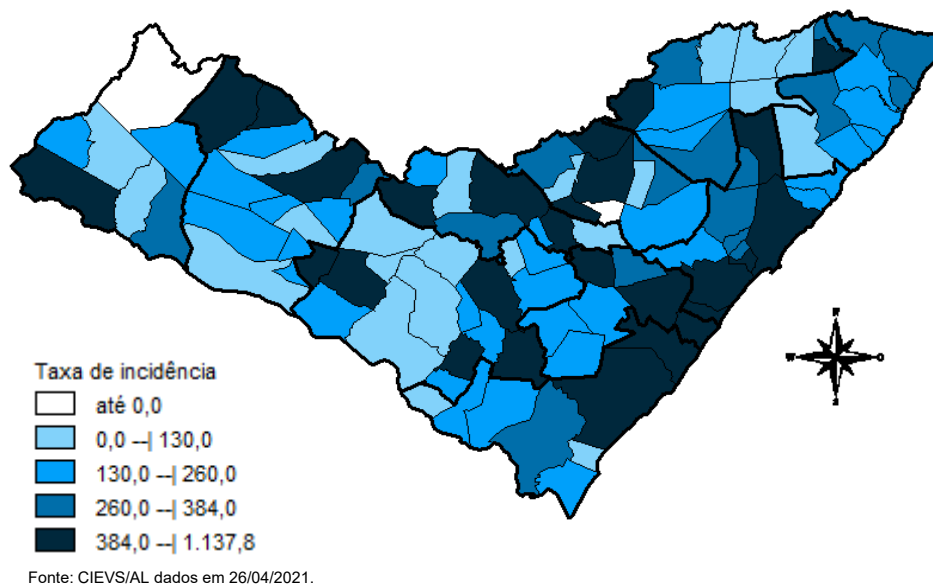
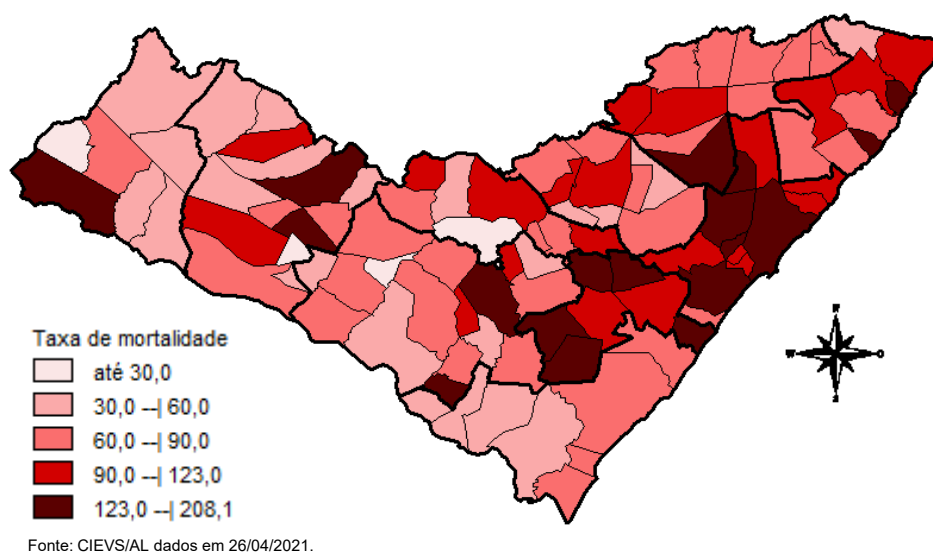
MUNICÍPIO DE RESIDÊNCIA	CASOS	ÓBITOS	INVESTIGAÇÃO*	MUNICÍPIO DE RESIDÊNCIA	CASOS	ÓBITOS	INVESTIGAÇÃO*
Água Branca	280	13	19	Mata Grande	341	12	10
Anadia	1.050	23	10	Matriz do Camaragibe	1.268	30	8
Arapiraca	21.226	326	1.246	Messias	860	23	0
Atalaia	1.011	40	35	Minador do Negrão	118	5	8
Barra de Santo Antônio	258	19	49	Monteirópolis	180	2	1
Barra de São Miguel	339	6	26	Murici	884	44	65
Batalha	882	15	3	Novo Lino	154	11	2
Belém	93	3	10	Olho d'Água das Flores	1.322	29	5
Belo Monte	243	6	15	Olho d'Água do Casado	86	4	2
Boca da Mata	1.564	38	37	Olho d'Água Grande	177	8	3
Branquinha	440	9	2	Olivença	412	9	24
Cacimbinhas	538	7	67	Ouro Branco	235	6	0
Cajueiro	491	18	9	Palestina	366	3	2
Campestre	237	6	1	Palmeira dos Índios	3.460	82	64
Campo Alegre	2.443	60	56	Pão de Açúcar	1.040	21	20
Campo Grande	387	8	2	Pariconha	479	1	10
Canapi	197	6	2	Paripueira	262	15	8
Capela	706	10	38	Passo de Camaragibe	478	12	3
Carneiros	186	6	1	Paulo Jacinto	250	9	8
Chã Preta	215	5	7	Penedo	2.897	32	188
Coité do Noia	342	13	40	Piaçabuçu	629	16	54
Colônia Leopoldina	306	14	35	Pilar	2.552	34	13
Coqueiro Seco	385	6	13	Pindoba	84	1	3
Coruripe	3.156	39	169	Piranhas	777	14	7
Craíbas	995	16	3	Poço das Trincheiras	350	6	5
Delmiro Gouveia	2.687	71	73	Porto Calvo	1.023	26	35
Dois Riachos	493	5	16	Porto de Pedras	302	5	44
Estrela de Alagoas	296	6	1	Porto Real do Colégio	517	12	88
Feira Grande	610	8	85	Quebrangulo	696	10	45
Feliz Deserto	123	4	7	Rio Largo	2.548	104	153
Flexeiras	540	15	18	Roteiro	255	10	36
Girau do Ponciano	1.637	32	2	Santa Luzia do Norte	412	7	14
Ibateguara	517	13	0	Santana do Ipanema	3.820	60	150
Igaci	549	7	5	Santana do Mundaú	627	11	25
Igreja Nova	825	10	122	São Brás	306	3	4
Inhapi	307	7	24	São José da Laje	979	20	7
Jacaré dos Homens	214	2	7	São José da Tapera	1.157	30	0
Jacuípe	137	4	13	São Luís do Quitunde	1.045	22	5
Japaratinga	343	12	2	São Miguel dos Campos	3.120	71	14
Jaramataia	84	1	4	São Miguel dos Milagres	202	10	2
Jequiá da Praia	512	9	32	São Sebastião	1.273	23	110
Joaquim Gomes	702	18	9	Satuba	835	29	33
Jundiá	138	3	3	Senador Rui Palmeira	280	8	37
Junqueiro	868	31	49	Tanque d'Arca	247	4	0
Lagoa da Canoa	764	17	115	Taquarana	530	10	6
Limoeiro de Anadia	841	22	49	Teotônio Vilela	1.617	55	119
Maceió	67.591	1.910	5.111	Traipu	387	14	1
Major Isidoro	589	16	15	União Dos Palmares	1.595	70	387
Mar Vermelho	105	2	13	Viçosa	1.226	24	94
Maragogi	1.210	33	7	Total	170.902	4.138	9.744
Maravilha	203	9	19				
Marechal Deodoro	4.980	76	122				
Maribondo	407	16	4				

Fonte: CIEVS/AL dados em 26/04/2021.

*Casos notificados nos últimos 20 dias que estão aguardando inserção de resultados de exames e/ou preenchimento da classificação final nos sistemas de notificação (e-SUS e SIVEP) por parte dos estabelecimentos notificantes e/ou respectivos municípios.

TAXA DE INCIDÊNCIA

Gráfico 13 – Taxa de incidência (por 100.000 hab.) da COVID-19, segundo município de residência. Alagoas, 2020 e 2021.

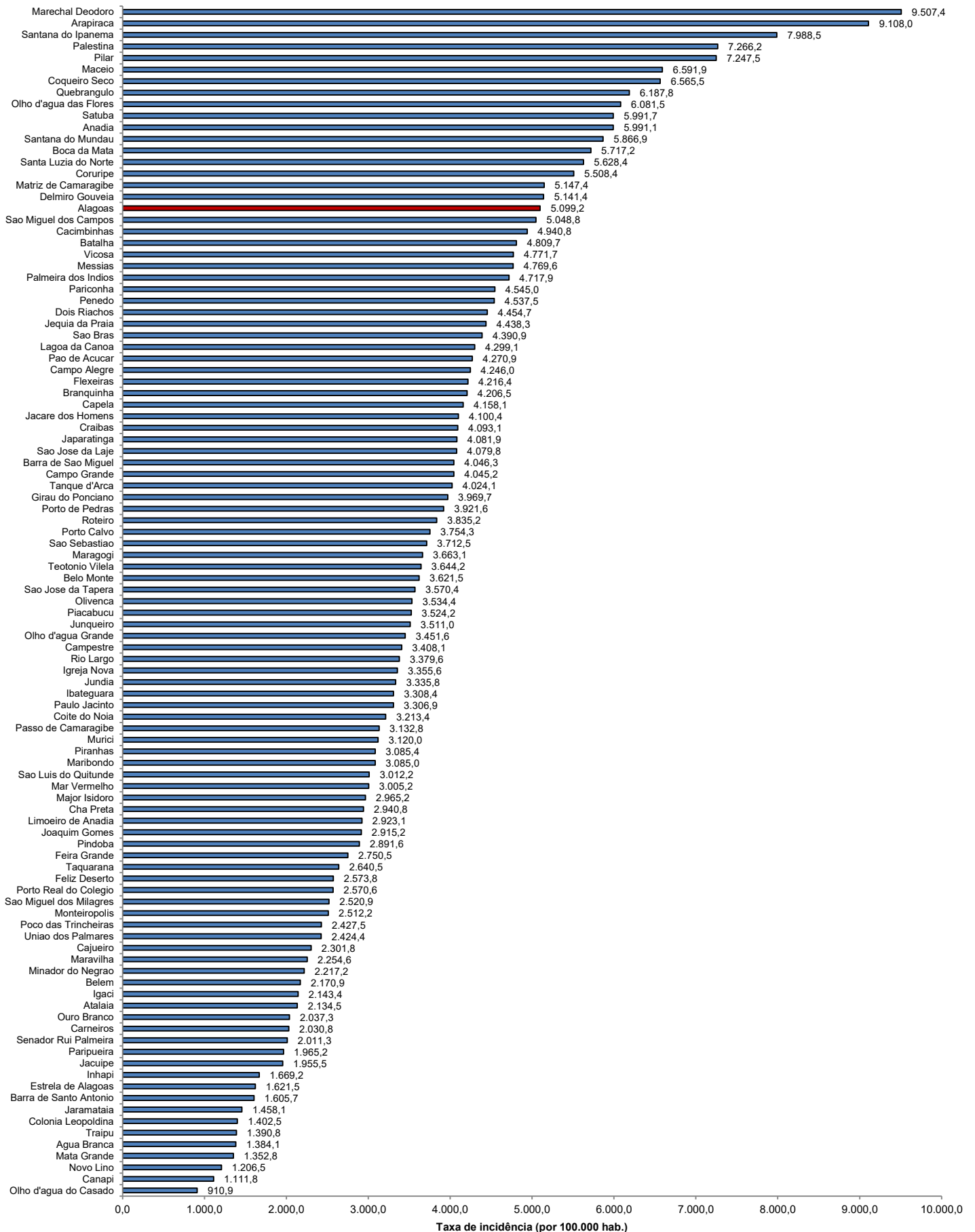

Fonte: CIEVS/AL dados em 26/04/2021. Estimativa TCU/IBGE 2020

TAXA DE INCIDÊNCIA

Gráfico 14 – Taxa de incidência (por 100.000 hab.) da COVID-19, nos últimos 28 dias (29 de março a 25 de abril), segundo município de residência. Alagoas, 2021.

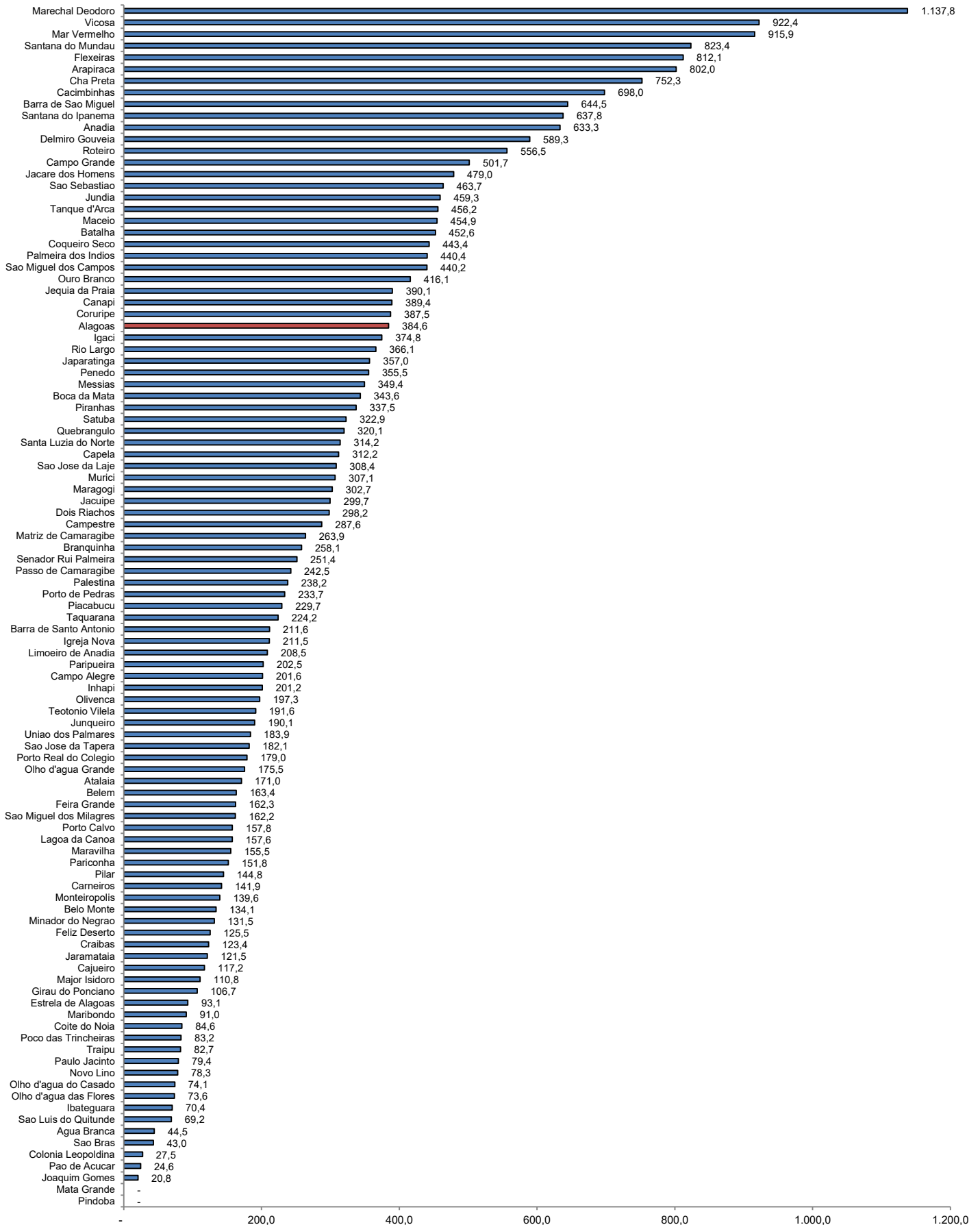

Fonte: CIEVS/AL dados em 26/04/2021. Estimativa TCU/IBGE 2020

Taxa de incidência (por 100.000 hab.)