

Informe Epidemiológico - Monitoramento da Emergência - COVID-19

04 DE MAIO DE 2021

Nº 424

Tabela 1 – Frequência de casos segundo classificação operacional para COVID-19. Alagoas, 2020 e 2021.

Casos Notificados	Em investigação		Casos Confirmados		Casos Descartados		Casos Recuperados		Óbito/Letalidade	
	Nº	%	Nº	%	Nº	%	Nº	%	Nº	%
431.324	9.849	2,3%	175.946	40,8%	245.529	56,9%	167.698	95,3%	4.293	2,4%

Fonte: CIEVS/AL dados em 04/05/2021.

SÍNDROME GRIPAL (SG)

Figura 1 – Casos confirmados de SG por COVID-19, segundo sexo. Alagoas, 2020 e 2021.

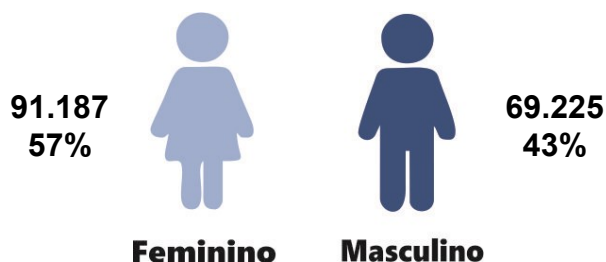

Fonte: CIEVS/AL dados em 04/05/2021.

Gráfico 1 – Frequência de casos confirmados de SG por COVID-19, segundo evolução. Alagoas, 2020 e 2021.

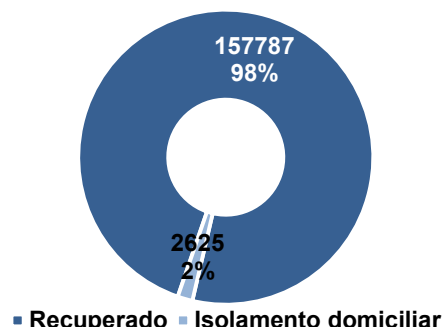

Fonte: CIEVS/AL dados em 04/05/2021.

Gráfico 2 – Casos confirmados de SG por COVID-19, segundo faixa etária. Alagoas, 2020 e 2021.

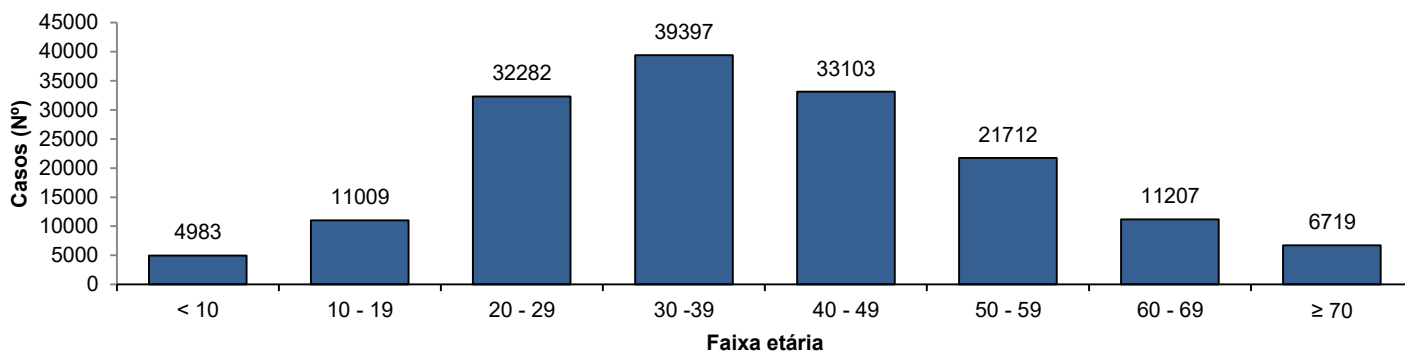

Fonte: CIEVS/AL dados em 04/05/2021.

SÍNDROME RESPIRATÓRIA AGUDA GRAVE (SRAG)

Figura 2 – Casos confirmados de SRAG por COVID-19, segundo sexo. Alagoas, 2020 e 2021.

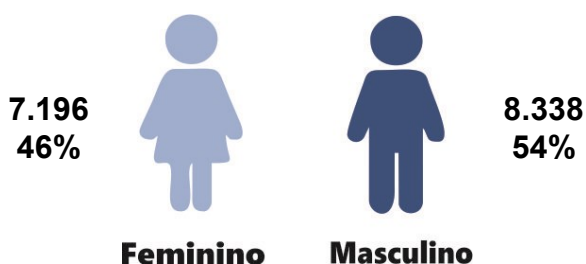

Fonte: CIEVS/AL dados em 04/05/2021.

Gráfico 3 – Frequência de casos confirmados de SRAG por COVID-19, segundo evolução. Alagoas, 2020 e 2021.

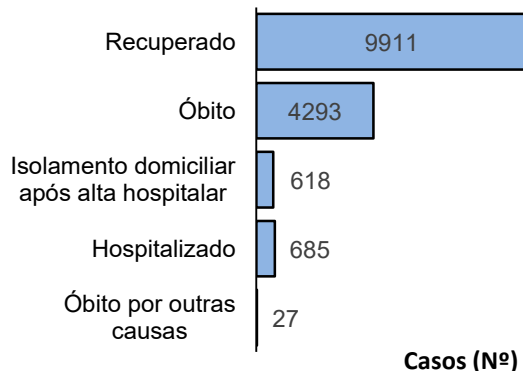

Fonte: CIEVS/AL dados em 04/05/2021.

Gráfico 4 – Frequência da faixa etária dos casos confirmados de SRAG por COVID-19. Alagoas, 2020 e 2021.

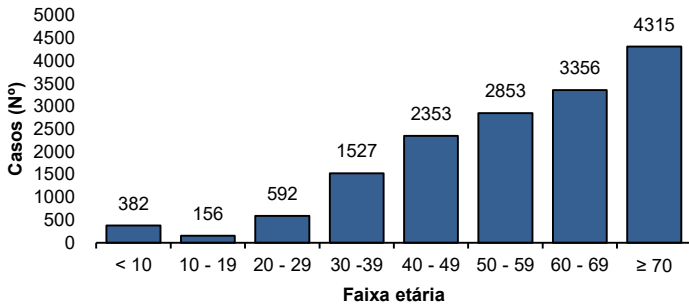

Fonte: CIEVS/AL dados em 04/05/2021.

Gráfico 5 – Frequência de casos confirmados de SRAG por COVID-19, segundo raça/cor. Alagoas, 2020 e 2021.

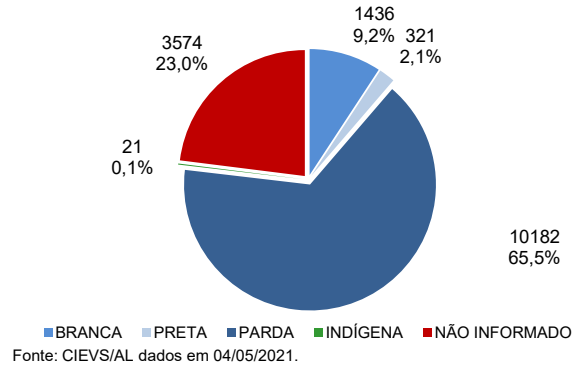

Fonte: CIEVS/AL dados em 04/05/2021.

ÓBITOS CONFIRMADOS

Gráfico 6 – Pirâmide etária dos óbitos confirmados por COVID-19, segundo sexo. Alagoas, 2020 e 2021.

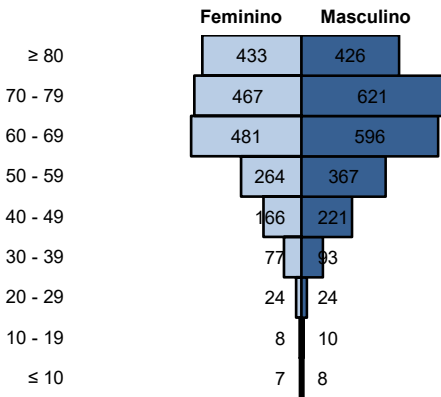

Fonte: CIEVS/AL dados em 04/05/2021.

Gráfico 7 – Frequência de óbitos confirmados por COVID-19, segundo raça/cor. Alagoas, 2020 e 2021.

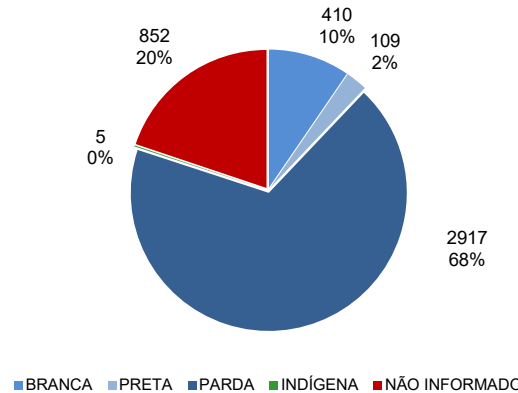

Fonte: CIEVS/AL dados em 04/05/2021.

Gráfico 8 – Frequência dos óbitos confirmados por COVID-19, segundo comorbidade e fator de risco. Alagoas, 2020 e 2021.

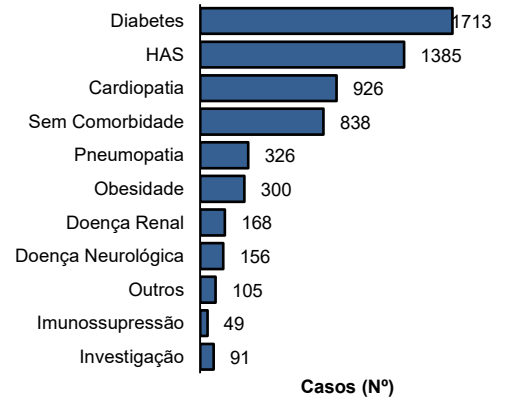

Fonte: CIEVS/AL dados em 04/05/2021.

DIAGNÓSTICO LABORATORIAL

Gráfico 9 – Número de exames recebidos e liberados pelo LACEN/AL, segundo mês de solicitação. Alagoas, 2020 e 2021.

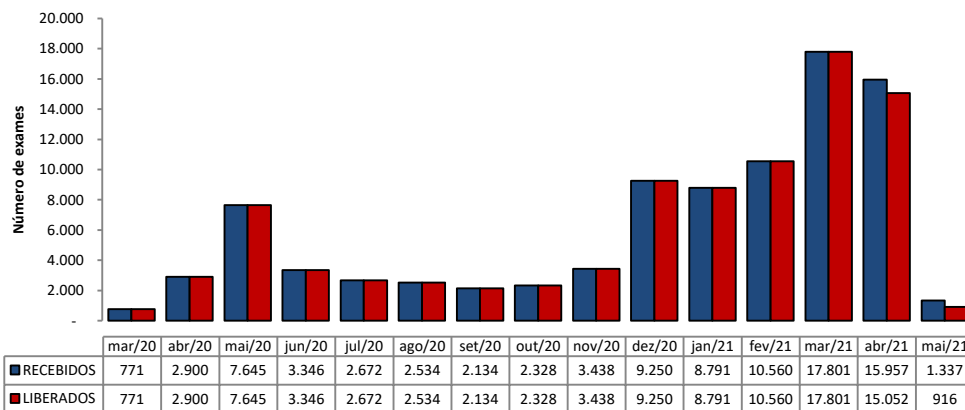

Fonte: LACEN/AL dados em 04/05/2021.

Gráfico 10 – Proporção de resultados confirmados e descartados por diagnóstico laboratorial realizado por RT-PCR, segundo mês de solicitação. Alagoas, 2020 e 2021.

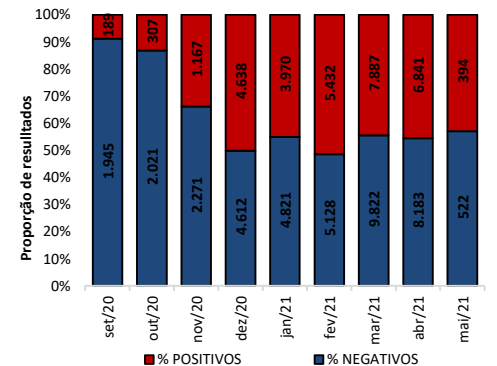

Fonte: LACEN/AL dados em 04/05/2021.

TESTES LABORATORIAIS

QUANTITATIVO GERAL DE TESTES REALIZADOS EM 03/05/2021	
Testes Rápidos (TR)	59
Positivos	20
Negativos	39
Testes RT - PCR	426
Confirmados	160
Descartados	266
ESTOQUE DE TESTES DISPONÍVEIS PARA DIAGNÓSTICO	
Testes Rápidos (TR)	12.700
Kit amplificação RT-PCR (Reações)	36.313

PROFISSIONAIS DA SAÚDE

Casos confirmados (geral)	175.946
Profissionais da Saúde Confirmados	7.333
Percentual de confirmados	4,2%

Fonte: e-SUS VE dados em 04/05/2021.

EVOLUÇÃO DE CASOS E ÓBITOS POR SEMANA EPIDEMIOLÓGICA

Gráfico 11 – Frequência de casos e óbitos confirmados segundo semana epidemiológica de ocorrência. Alagoas, 2020 e 2021.

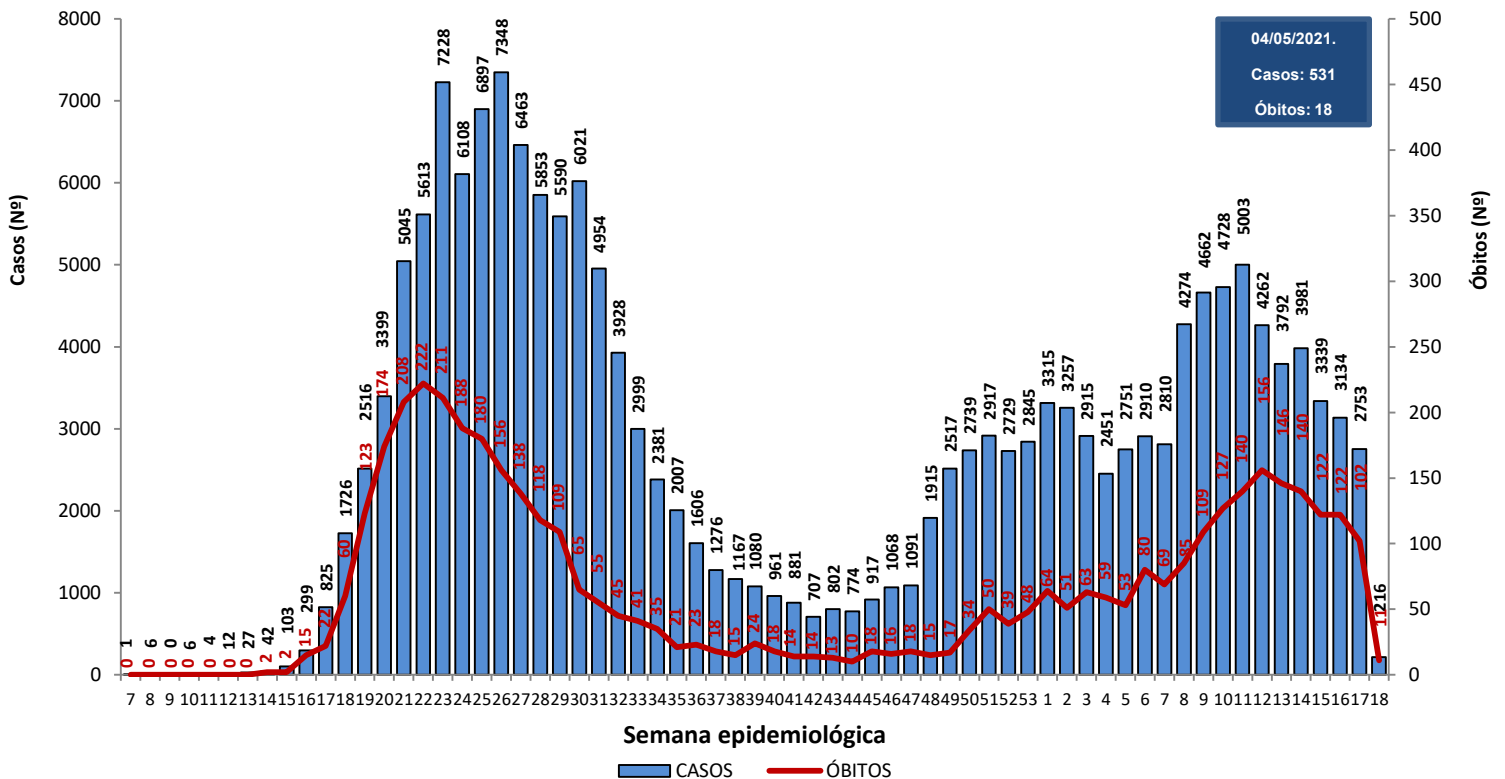

Fonte: CIEVS/AL dados em 04/05/2021.

Gráfico 12 – Frequência de casos por região (metropolitana e demais municípios) segundo semana epidemiológica de ocorrência. Alagoas, 2020 e 2021.

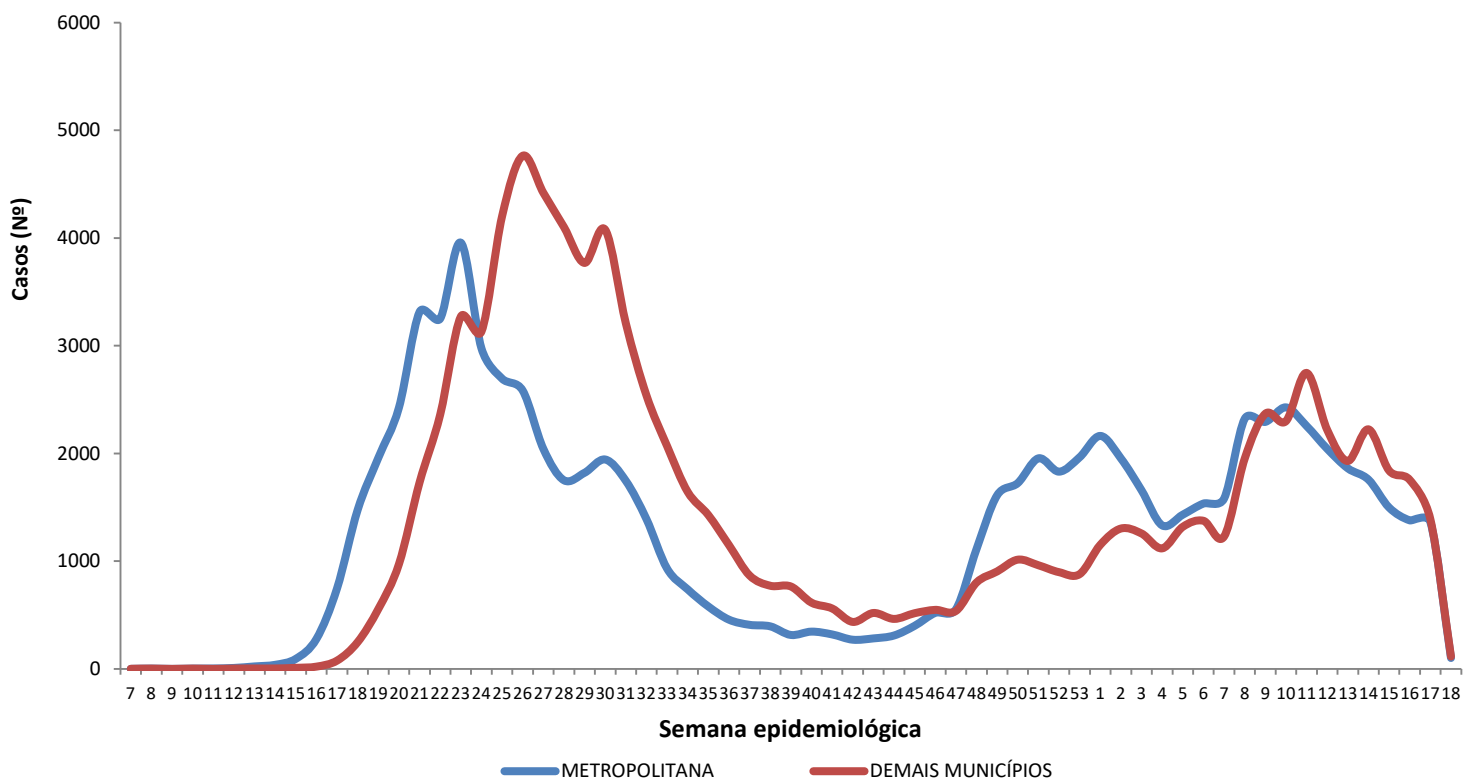

Região Metropolitana de Maceió – Barra de Santo Antônio, Barra de São Miguel, Coqueiro Seco, Maceió, Marechal Deodoro, Messias, Murici, Paripueira, Pilar, Rio Largo, Santa Luzia do Norte e Satuba.

Fonte: CIEVS/AL dados em 04/05/2021.

DISTRIBUIÇÃO ESPACIAL

Figura 3 – Taxa de incidência acumulada (por 100.000 hab.) dos casos confirmados da COVID-19, segundo município de residência. Alagoas, 2020 e 2021.



Figura 4 – Taxa de incidência (por 100.000 hab.) dos casos confirmados da COVID-19, nos últimos 28 dias (06 de abril a 03 de maio), segundo município de residência. Alagoas, 2021.



Figura 5 – Taxa de mortalidade acumulada (por 100.000 hab.) dos casos confirmados da COVID-19, segundo município de residência. Alagoas, 2020 e 2021.

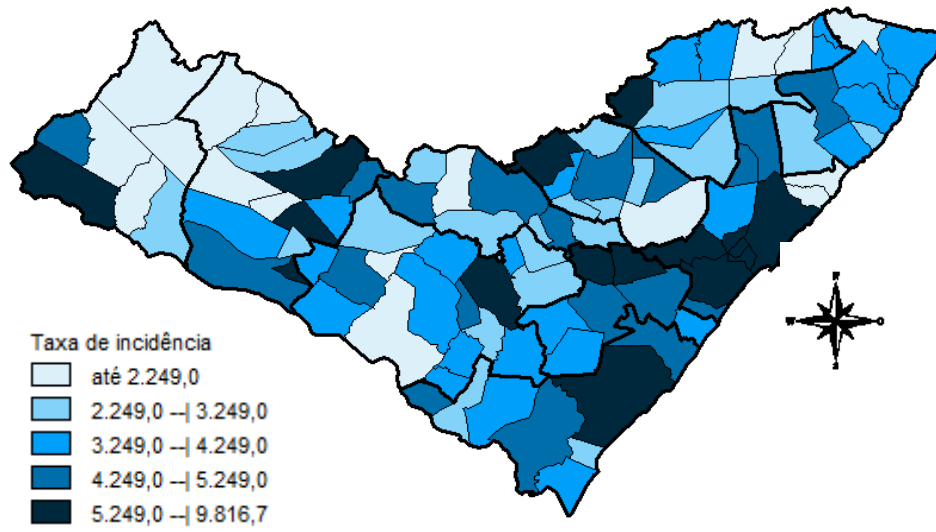

DISTRIBUIÇÃO ESPACIAL

Tabela 2 – Frequência de casos e óbitos confirmados de COVID-19, e casos em investigação segundo município de residência. Alagoas, 2020 e 2021.

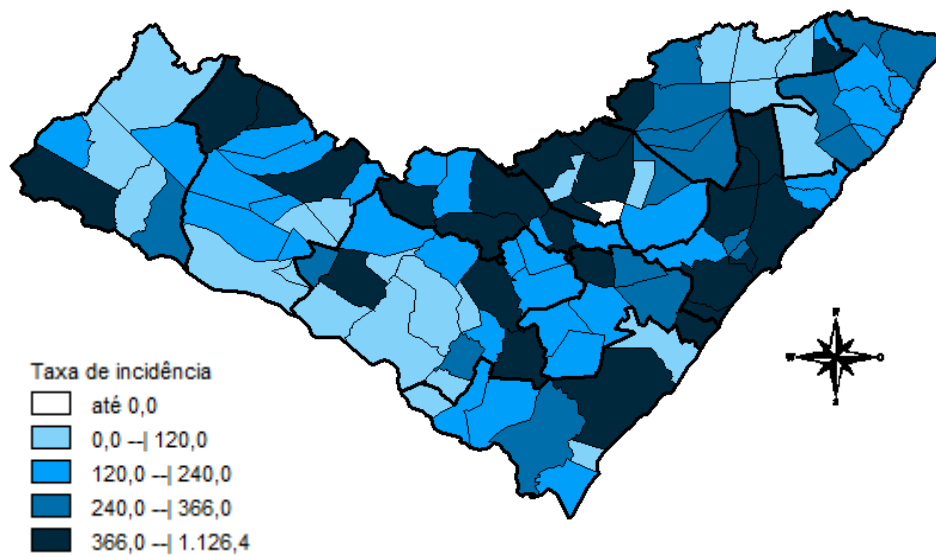
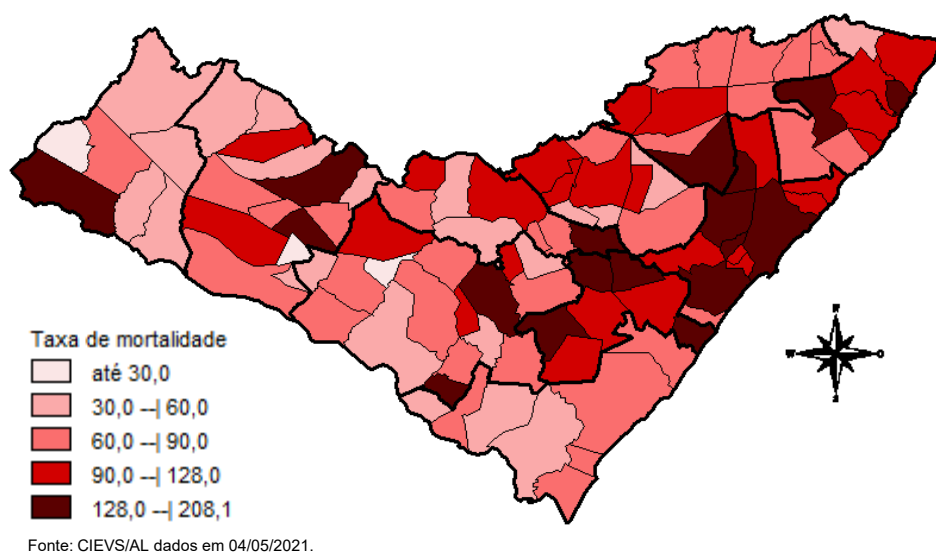
MUNICÍPIO DE RESIDÊNCIA	CASOS	ÓBITOS	INVESTIGAÇÃO*	MUNICÍPIO DE RESIDÊNCIA	CASOS	ÓBITOS	INVESTIGAÇÃO*
Água Branca	285	13	21	Mata Grande	351	12	33
Anadia	1.095	23	16	Matriz do Camaragibe	1.289	32	14
Arapiraca	21.929	345	1.528	Messias	886	24	0
Atalaia	1.034	41	28	Minador do Negrão	127	5	9
Barra de Santo Antônio	278	19	52	Monteirópolis	183	2	2
Barra de São Miguel	384	6	39	Murici	912	44	82
Batalha	910	15	3	Novo Lino	158	11	2
Belém	100	3	11	Olho d'Água das Flores	1.339	29	8
Belo Monte	244	6	23	Olho d'Água do Casado	89	5	4
Boca da Mata	1.597	39	65	Olho d'Água Grande	178	8	2
Branquinha	444	9	8	Olivença	413	9	10
Cacimbinhas	560	7	52	Ouro Branco	251	6	0
Cajueiro	500	20	9	Palestina	374	3	26
Campestre	238	6	3	Palmeira dos Índios	3.558	87	83
Campo Alegre	2.465	62	70	Pão de Açúcar	1.049	21	11
Campo Grande	399	8	2	Pariconha	482	1	10
Canapi	217	6	2	Paripueira	281	16	7
Capela	722	10	34	Passo de Camaragibe	496	13	2
Carneiros	190	6	19	Paulo Jacinto	253	9	11
Chã Preta	228	5	12	Penedo	2.965	32	168
Coité do Noia	347	13	50	Piaçabuçu	638	16	82
Colônia Leopoldina	312	15	32	Pilar	2.637	34	17
Coqueiro Seco	396	6	25	Pindoba	84	1	7
Coruripe	3.245	41	140	Piranhas	788	15	5
Craíbas	1.004	16	3	Poço das Trincheiras	375	6	0
Delmiro Gouveia	2.775	76	69	Porto Calvo	1.046	27	34
Dois Riachos	500	5	17	Porto de Pedras	312	7	24
Estrela de Alagoas	312	9	6	Porto Real do Colégio	523	13	112
Feira Grande	627	9	106	Quebrangulo	721	11	45
Feliz Deserto	124	4	3	Rio Largo	2.652	110	99
Flexeiras	574	16	53	Roteiro	279	10	17
Girau do Ponciano	1.647	33	4	Santa Luzia do Norte	422	7	25
Ibateguara	521	13	2	Santana do Ipanema	3.909	64	119
Igaci	586	8	3	Santana do Mundaú	644	11	35
Igreja Nova	850	10	108	São Brás	307	3	2
Inhapi	315	7	22	São José da Laje	1.001	21	8
Jacaré dos Homens	219	2	7	São José da Tapera	1.166	30	0
Jacuípe	144	4	4	São Luís do Quitunde	1.054	22	7
Japaratinga	347	12	1	São Miguel dos Campos	3.156	73	19
Jaramataia	85	1	3	São Miguel dos Milagres	204	10	1
Jequiá da Praia	515	9	39	São Sebastião	1.320	23	125
Joaquim Gomes	704	20	1	Satuba	849	29	53
Jundiá	143	3	4	Senador Rui Palmeira	282	9	26
Junqueiro	890	33	41	Tanque d'Arca	282	4	10
Lagoa da Canoa	769	17	144	Taquarana	541	11	3
Limoeiro de Anadia	861	22	34	Teotônio Vilela	1.634	55	199
Maceió	69.681	1.974	4.850	Traipu	400	14	2
Major Isidoro	600	19	20	União Dos Palmares	1.693	72	198
Mar Vermelho	113	2	3	Viçosa	1.325	27	179
Maragogi	1.253	34	6	Total	175.946	4.293	9.849
Maravilha	232	9	2				
Marechal Deodoro	5.142	81	109				
Maribondo	416	17	4				

Fonte: CIEVS/AL dados em 04/05/2021.

*Casos notificados nos últimos 20 dias que estão aguardando inserção de resultados de exames e/ou preenchimento da classificação final nos sistemas de notificação (e-SUS e SIVEP) por parte dos estabelecimentos notificantes e/ou respectivos municípios.

TAXA DE INCIDÊNCIA

Gráfico 13 – Taxa de incidência (por 100.000 hab.) da COVID-19, segundo município de residência. Alagoas, 2020 e 2021.

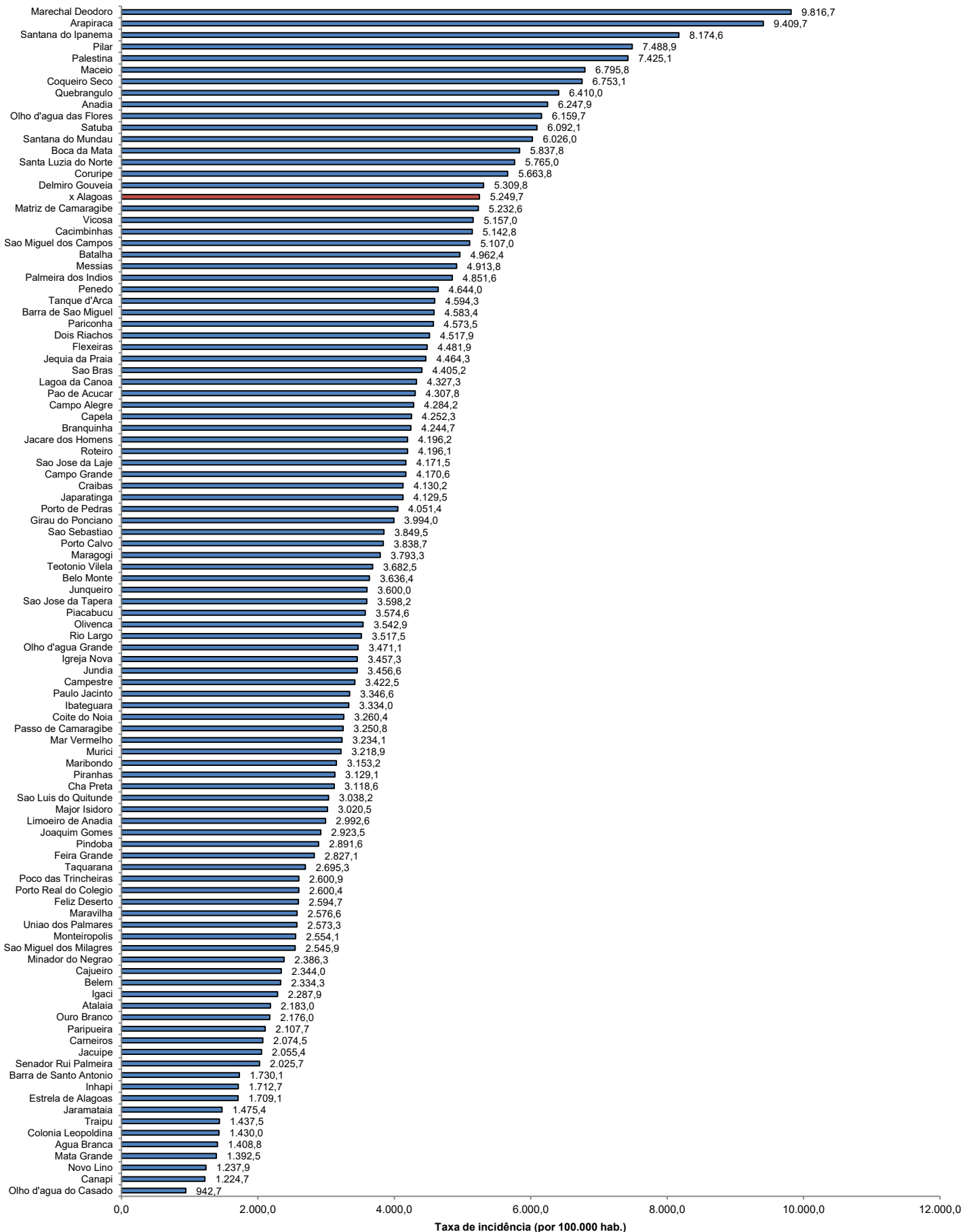

Fonte: CIEVS/AL dados em 04/05/2021. Estimativa TCU/IBGE 2020

TAXA DE INCIDÊNCIA

Gráfico 14 – Taxa de incidência (por 100.000 hab.) da COVID-19, nos últimos 28 dias (06 de abril a 03 de maio), segundo município de residência. Alagoas, 2021.

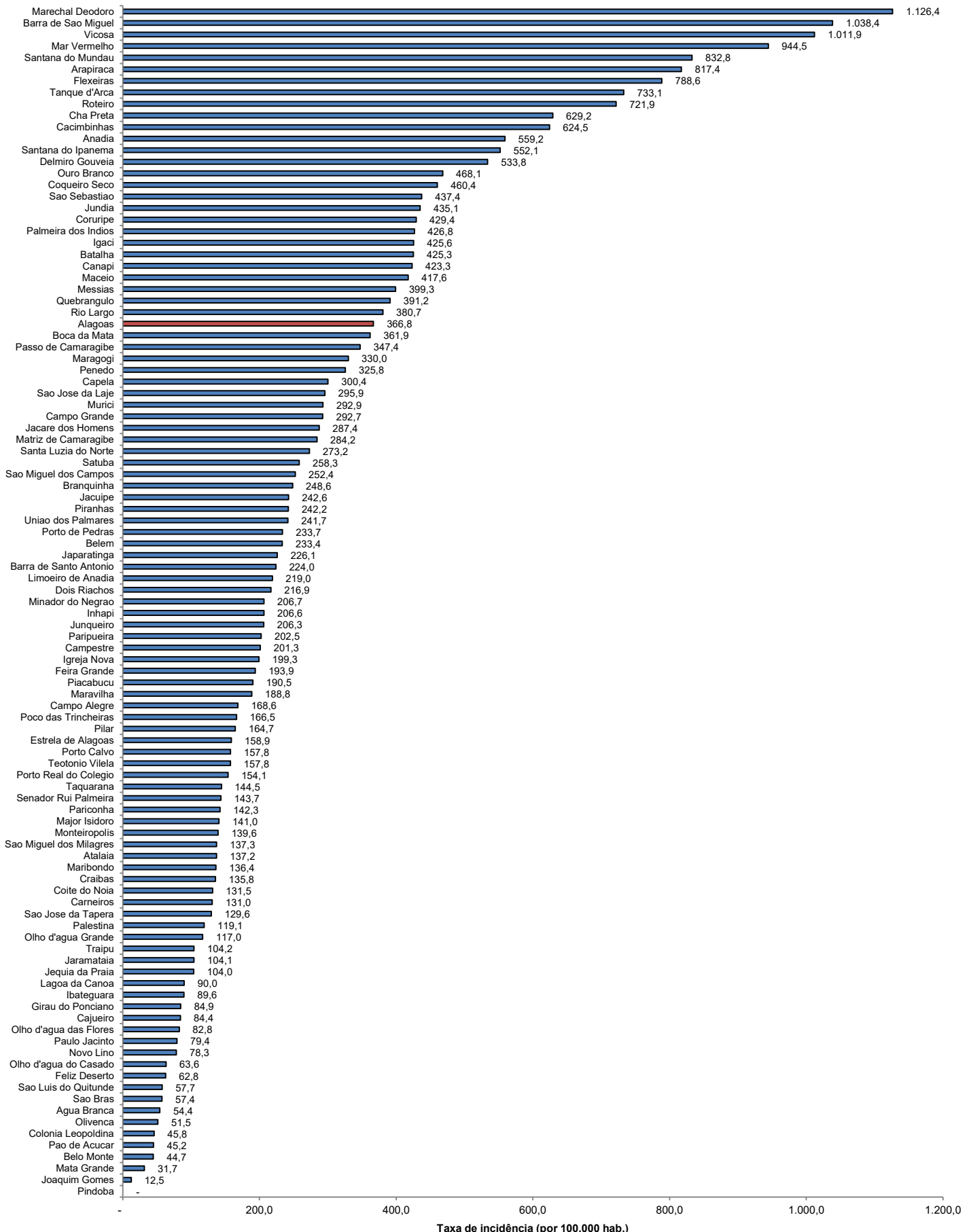

Fonte: CIEVS/AL dados em 04/05/2021. Estimativa TCU/IBGE 2020