

Informe Epidemiológico - Monitoramento da Emergência - COVID-19

30 DE ABRIL DE 2021

Nº 420

Tabela 1 – Frequência de casos segundo classificação operacional para COVID-19. Alagoas, 2020 e 2021.

Casos Notificados	Em investigação		Casos Confirmados		Casos Descartados		Casos Recuperados		Óbito/Letalidade	
	Nº	%	Nº	%	Nº	%	Nº	%	Nº	%
425.745	10.693	2,5%	173.662	40,8%	241.390	56,7%	165.269	95,2%	4.220	2,4%

Fonte: CIEVS/AL dados em 30/04/2021.

SÍNDROME GRIPAL (SG)

Figura 1 – Casos confirmados de SG por COVID-19, segundo sexo. Alagoas, 2020 e 2021.

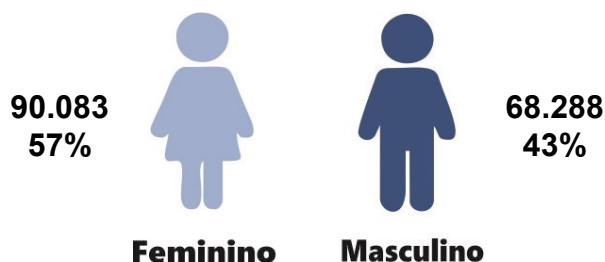

Fonte: CIEVS/AL dados em 30/04/2021.

Gráfico 1 – Frequência de casos confirmados de SG por COVID-19, segundo evolução. Alagoas, 2020 e 2021.

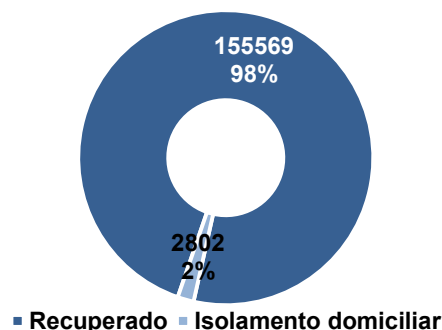

Fonte: CIEVS/AL dados em 30/04/2021.

Gráfico 2 – Casos confirmados de SG por COVID-19, segundo faixa etária. Alagoas, 2020 e 2021.

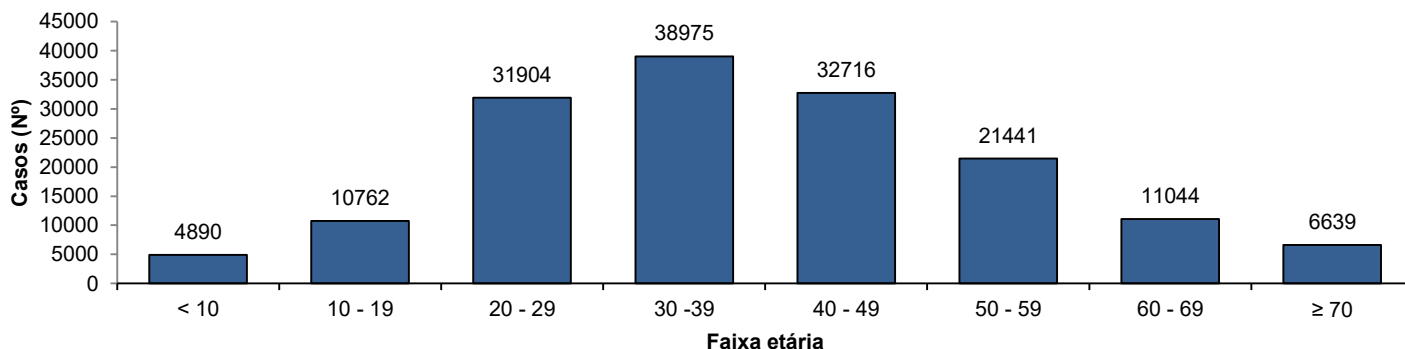

Fonte: CIEVS/AL dados em 30/04/2021.

SÍNDROME RESPIRATÓRIA AGUDA GRAVE (SRAG)

Figura 2 – Casos confirmados de SRAG por COVID-19, segundo sexo. Alagoas, 2020 e 2021.

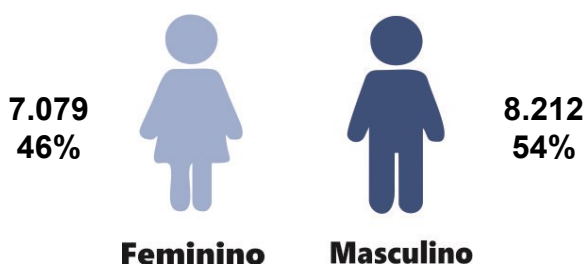

Fonte: CIEVS/AL dados em 30/04/2021.

Gráfico 3 – Frequência de casos confirmados de SRAG por COVID-19, segundo evolução. Alagoas, 2020 e 2021.

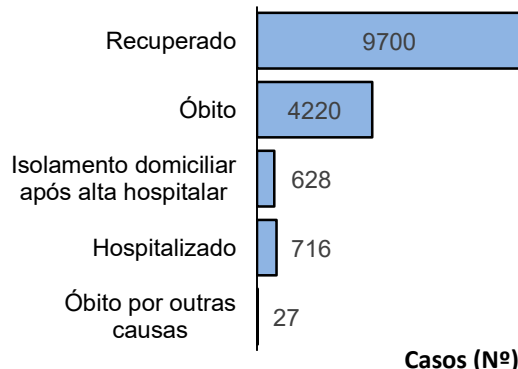

Fonte: CIEVS/AL dados em 30/04/2021.

Gráfico 4 – Frequência da faixa etária dos casos confirmados de SRAG por COVID-19. Alagoas, 2020 e 2021.

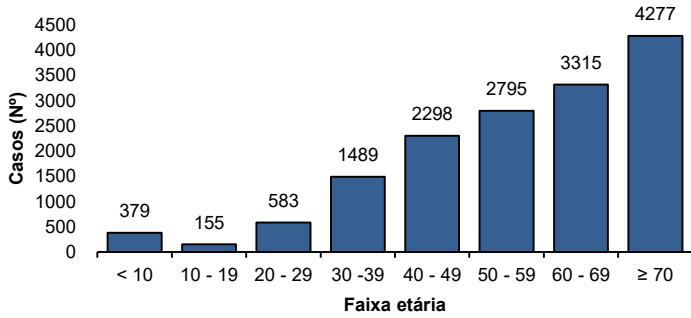

Fonte: CIEVS/AL dados em 30/04/2021.

Gráfico 5 – Frequência de casos confirmados de SRAG por COVID-19, segundo raça/cor. Alagoas, 2020 e 2021.

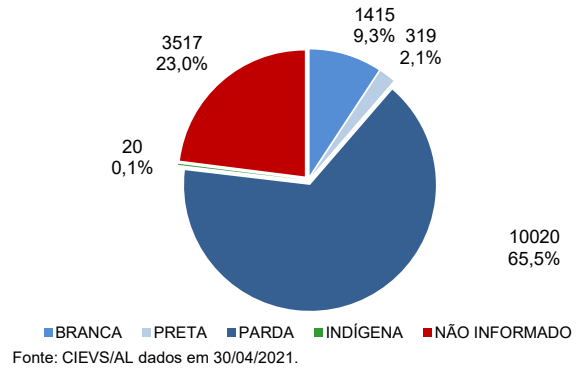

Fonte: CIEVS/AL dados em 30/04/2021.

ÓBITOS CONFIRMADOS

Gráfico 6 – Pirâmide etária dos óbitos confirmados por COVID-19, segundo sexo. Alagoas, 2020 e 2021.

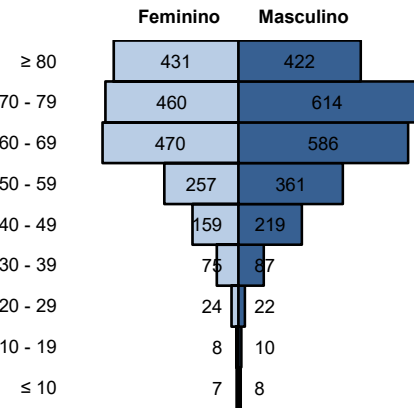

Fonte: CIEVS/AL dados em 30/04/2021.

Gráfico 7 – Frequência de óbitos confirmados por COVID-19, segundo raça/cor. Alagoas, 2020 e 2021.

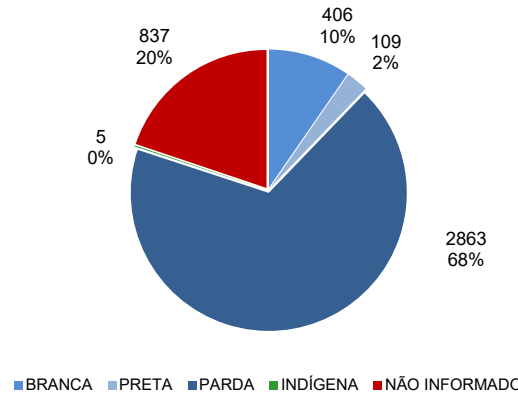

Fonte: CIEVS/AL dados em 30/04/2021.

Gráfico 8 – Frequência dos óbitos confirmados por COVID-19, segundo comorbidade e fator de risco. Alagoas, 2020 e 2021.

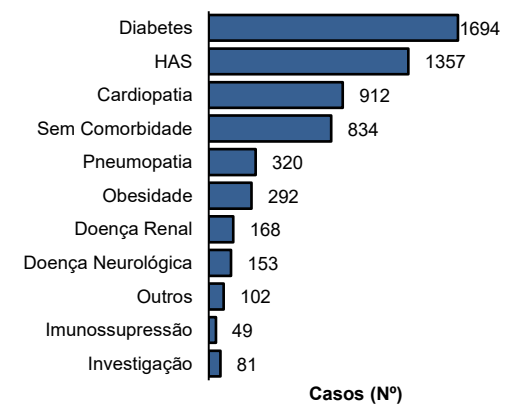

Fonte: CIEVS/AL dados em 30/04/2021.

DIAGNÓSTICO LABORATORIAL

Gráfico 9 – Número de exames recebidos e liberados pelo LACEN/AL, segundo mês de solicitação. Alagoas, 2020 e 2021.

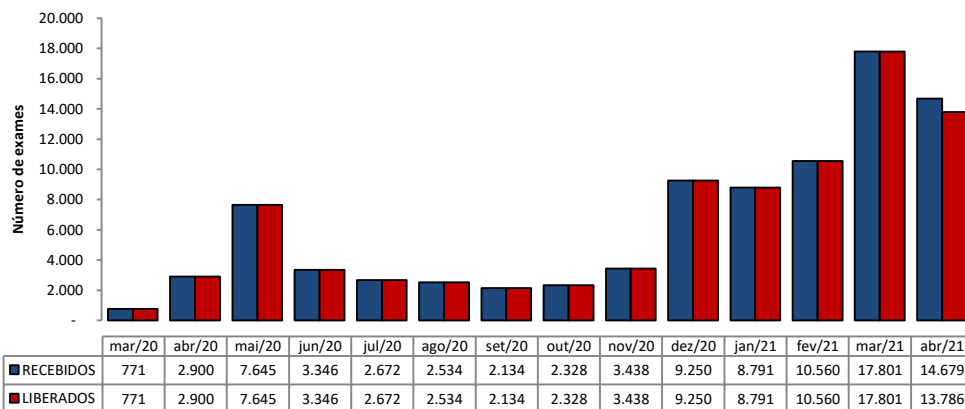

Fonte: LACEN/AL dados em 30/04/2021.

Gráfico 10 – Proporção de resultados confirmados e descartados por diagnóstico laboratorial realizado por RT-PCR, segundo mês de solicitação. Alagoas, 2020 e 2021.

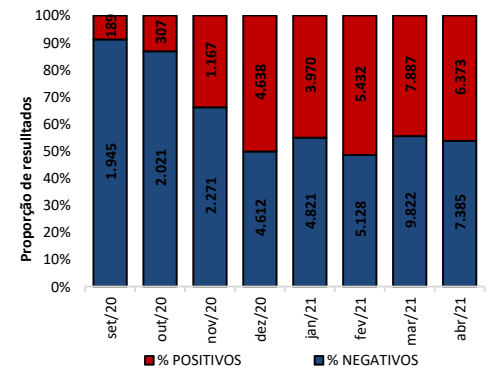

Fonte: LACEN/AL dados em 30/04/2021.

TESTES LABORATORIAIS

QUANTITATIVO GERAL DE TESTES REALIZADOS EM 29/04/2021	
Testes Rápidos (TR)	31*
Positivos	11*
Negativos	20*
Testes RT - PCR	781
Confirmados	299
Descartados	482
ESTOQUE DE TESTES DISPONÍVEIS PARA DIAGNÓSTICO	
Testes Rápidos (TR)	12.700
Kit amplificação RT-PCR (Reações)	38.495

* Dados referentes a CT-Maceió, CT-Arapiraca não enviou os dados até o fechamento do Informe.

PROFISSIONAIS DA SAÚDE

Casos confirmados (geral)	173.662
Profissionais da Saúde Confirmados	7.316
Percentual de confirmados	4,2%

Fonte: e-SUS VE dados em 30/04/2021.

EVOLUÇÃO DE CASOS E ÓBITOS POR SEMANA EPIDEMIOLÓGICA

Gráfico 11 – Frequência de casos e óbitos confirmados segundo semana epidemiológica de ocorrência. Alagoas, 2020 e 2021.

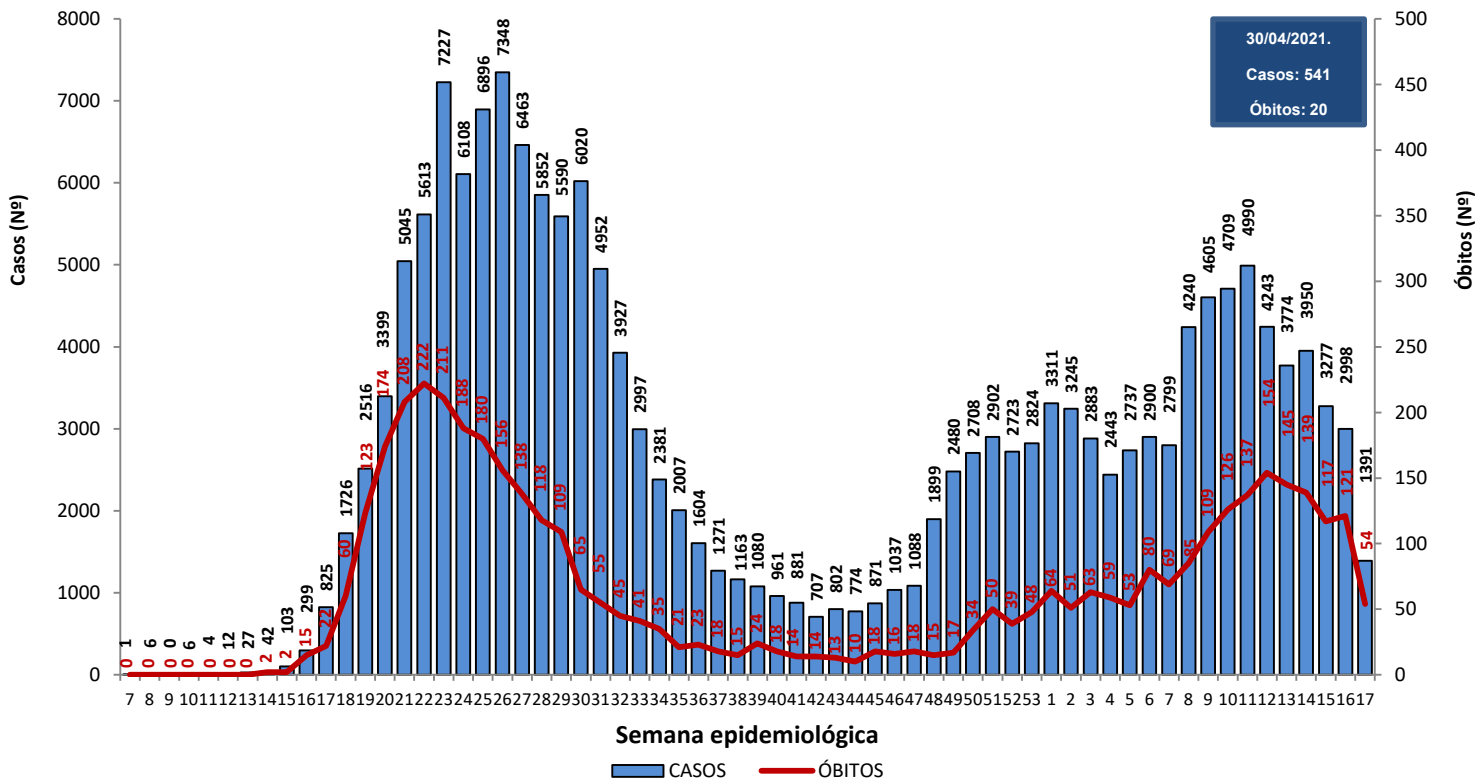

Fonte: CIEVS/AL dados em 30/04/2021.

Gráfico 12 – Frequência de casos por região (metropolitana e demais municípios) segundo semana epidemiológica de ocorrência. Alagoas, 2020 e 2021.

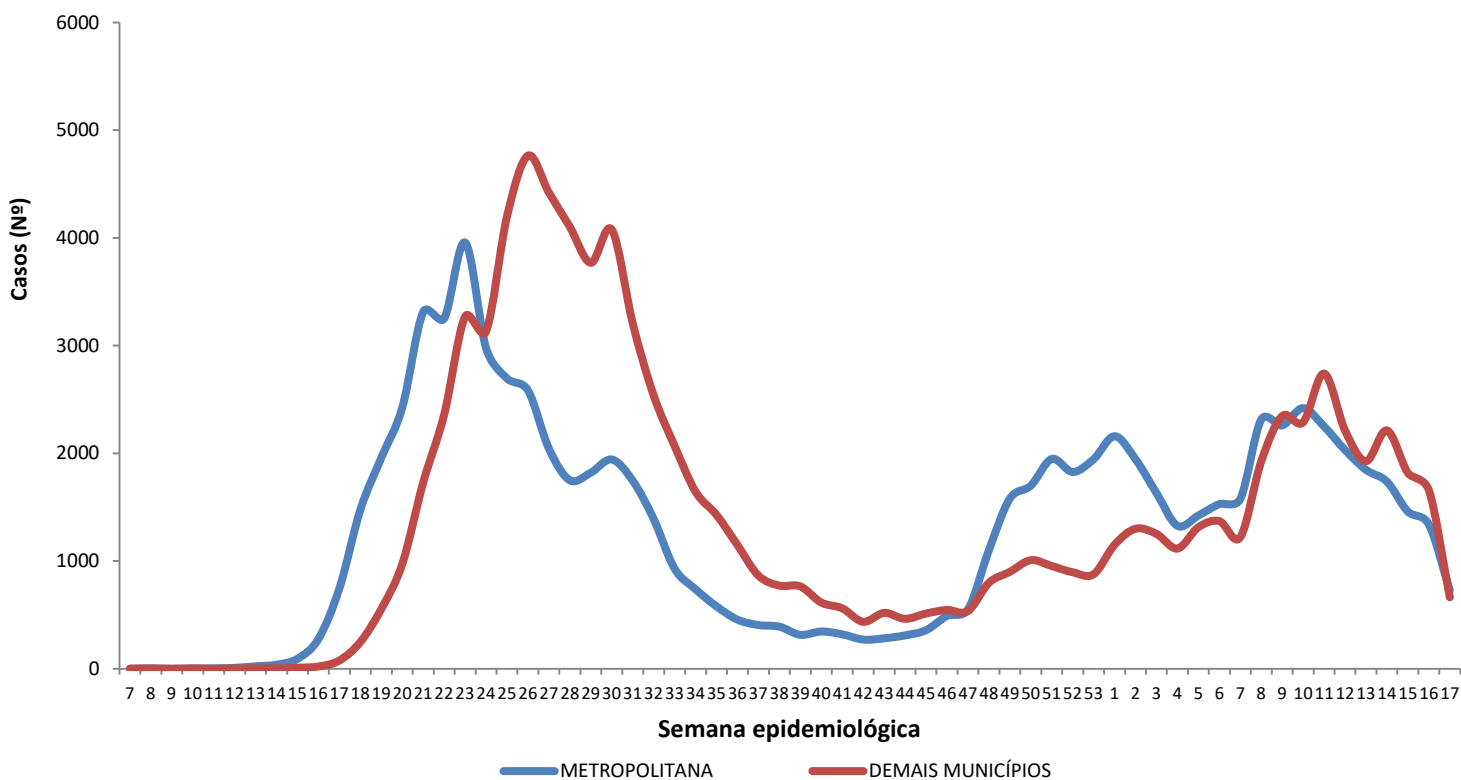

Região Metropolitana de Maceió – Barra de Santo Antônio, Barra de São Miguel, Coqueiro Seco, Maceió, Marechal Deodoro, Messias, Murici, Paripueira, Pilar, Rio Largo, Santa Luzia do Norte e Satuba.

Fonte: CIEVS/AL dados em 30/04/2021.

DISTRIBUIÇÃO ESPACIAL

Figura 3 – Taxa de incidência acumulada (por 100.000 hab.) dos casos confirmados da COVID-19, segundo município de residência. Alagoas, 2020 e 2021.



Figura 4 – Taxa de incidência (por 100.000 hab.) dos casos confirmados da COVID-19, nos últimos 28 dias (02 de abril a 29 de abril), segundo município de residência. Alagoas, 2021.



Figura 5 – Taxa de mortalidade acumulada (por 100.000 hab.) dos casos confirmados da COVID-19, segundo município de residência. Alagoas, 2020 e 2021.

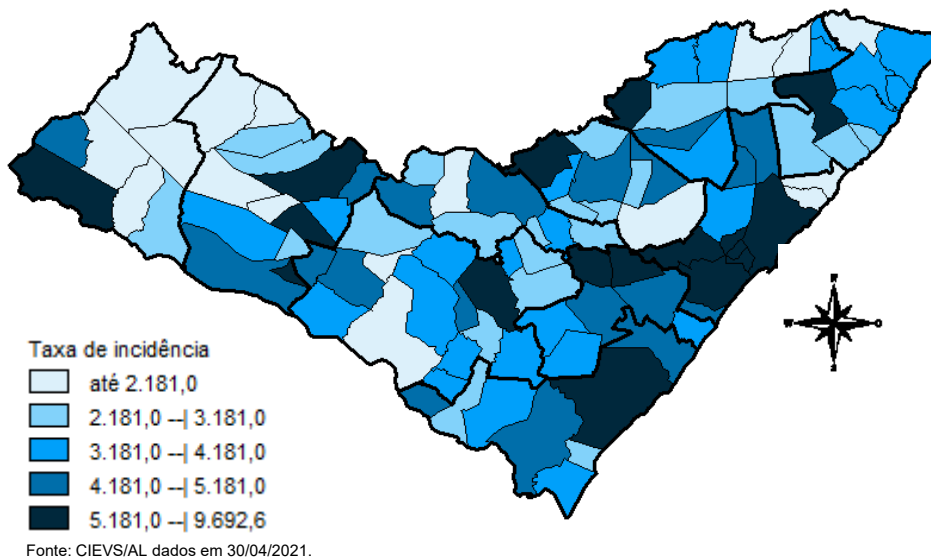

DISTRIBUIÇÃO ESPACIAL

Tabela 2 – Frequência de casos e óbitos confirmados de COVID-19, e casos em investigação segundo município de residência. Alagoas, 2020 e 2021.

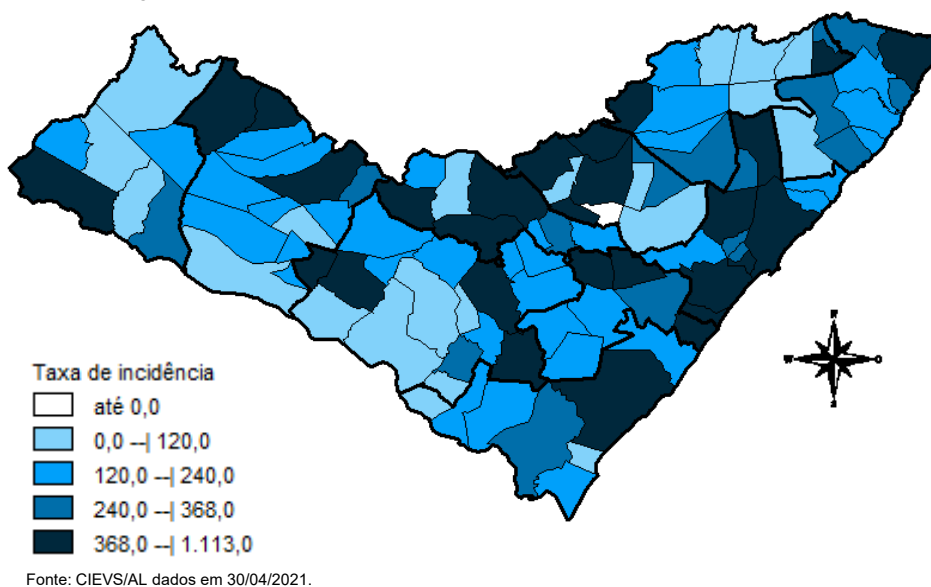
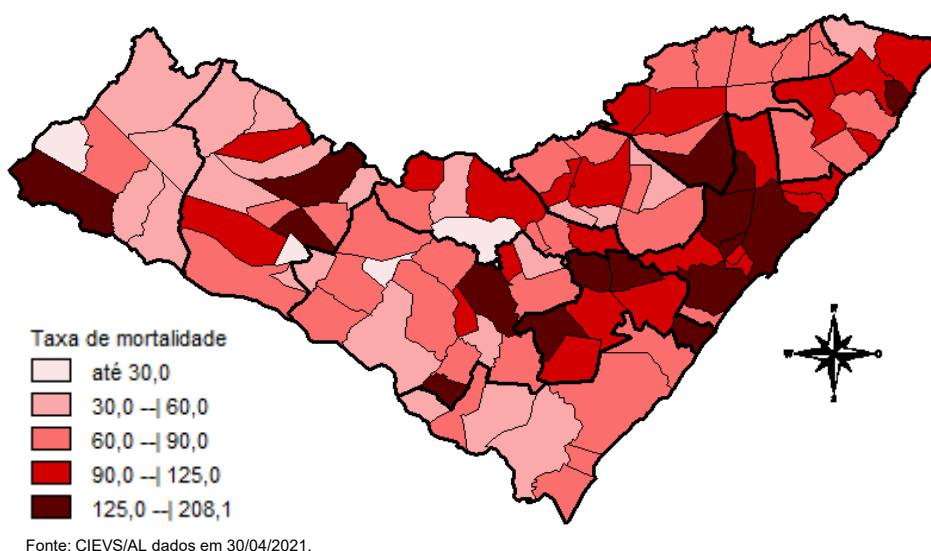
MUNICÍPIO DE RESIDÊNCIA	CASOS	ÓBITOS	INVESTIGAÇÃO*	MUNICÍPIO DE RESIDÊNCIA	CASOS	ÓBITOS	INVESTIGAÇÃO*
Água Branca	284	13	23	Mata Grande	348	12	19
Anadia	1.080	23	14	Matriz do Camaragibe	1.280	30	15
Arapiraca	21.600	337	1.569	Messias	867	24	188
Atalaia	1.016	41	43	Minador do Negrão	126	5	11
Barra de Santo Antônio	269	19	31	Monteirópolis	181	2	1
Barra de São Miguel	367	6	40	Murici	904	44	72
Batalha	894	15	3	Novo Lino	156	11	2
Belém	96	3	10	Olho d'Água das Flores	1.326	29	6
Belo Monte	243	6	12	Olho d'Água do Casado	89	5	4
Boca da Mata	1.585	39	35	Olho d'Água Grande	177	8	4
Branquinha	442	9	5	Olivença	413	9	13
Cacimbinhas	548	7	68	Ouro Branco	242	6	16
Cajueiro	496	19	8	Palestina	366	3	16
Campestre	238	6	4	Palmeira dos Índios	3.513	85	78
Campo Alegre	2.454	61	65	Pão de Açúcar	1.043	21	21
Campo Grande	394	8	2	Pariconha	482	1	9
Canapi	205	6	3	Paripueira	272	15	5
Capela	718	10	46	Passo de Camaragibe	483	12	1
Carneiros	189	6	17	Paulo Jacinto	253	9	10
Chã Preta	227	5	2	Penedo	2.939	32	173
Coité do Noia	346	13	59	Piaçabuçu	636	16	78
Colônia Leopoldina	312	15	30	Pilar	2.612	34	9
Coqueiro Seco	395	6	17	Pindoba	84	1	4
Coruripe	3.193	40	172	Piranhas	784	15	9
Craíbas	1.000	16	7	Poço das Trincheiras	368	6	3
Delmiro Gouveia	2.744	75	88	Porto Calvo	1.040	26	30
Dois Riachos	497	5	17	Porto de Pedras	304	5	36
Estrela de Alagoas	301	8	4	Porto Real do Colégio	522	13	113
Feira Grande	621	9	107	Quebrangulo	716	10	36
Feliz Deserto	124	4	5	Rio Largo	2.623	107	132
Flexeiras	560	15	30	Roteiro	273	10	18
Girau do Ponciano	1.644	33	5	Santa Luzia do Norte	418	7	19
Ibateguara	520	13	3	Santana do Ipanema	3.878	63	164
Igaci	571	7	6	Santana do Mundaú	633	11	42
Igreja Nova	840	10	125	São Brás	307	3	4
Inhapi	309	7	25	São José da Laje	981	21	8
Jacaré dos Homens	219	2	8	São José da Tapera	1.166	30	55
Jacuípe	144	4	13	São Luís do Quitunde	1.048	22	6
Japaratinga	346	12	3	São Miguel dos Campos	3.140	73	22
Jaramataia	85	1	4	São Miguel dos Milagres	204	10	2
Jequiá da Praia	513	9	32	São Sebastião	1.299	23	102
Joaquim Gomes	703	18	4	Satuba	844	29	52
Jundiá	142	3	4	Senador Rui Palmeira	282	8	27
Junqueiro	884	32	61	Tanque d'Arca	256	4	4
Lagoa da Canoa	766	17	160	Taquarana	532	11	7
Limoeiro de Anadia	845	22	32	Teotônio Vilela	1.628	55	197
Maceió	68.707	1.946	5.219	Traipu	396	14	2
Major Isidoro	595	16	32	União Dos Palmares	1.624	70	291
Mar Vermelho	106	2	1	Viçosa	1.279	25	142
Maragogi	1.249	34	10	Total	173.662	4.220	10.693
Maravilha	209	9	6				
Marechal Deodoro	5.077	77	121				
Maribondo	413	16	5				

Fonte: CIEVS/AL dados em 30/04/2021.

*Casos notificados nos últimos 20 dias que estão aguardando inserção de resultados de exames e/ou preenchimento da classificação final nos sistemas de notificação (e-SUS e SIVEP) por parte dos estabelecimentos notificantes e/ou respectivos municípios.

TAXA DE INCIDÊNCIA

Gráfico 13 – Taxa de incidência (por 100.000 hab.) da COVID-19, segundo município de residência. Alagoas, 2020 e 2021.

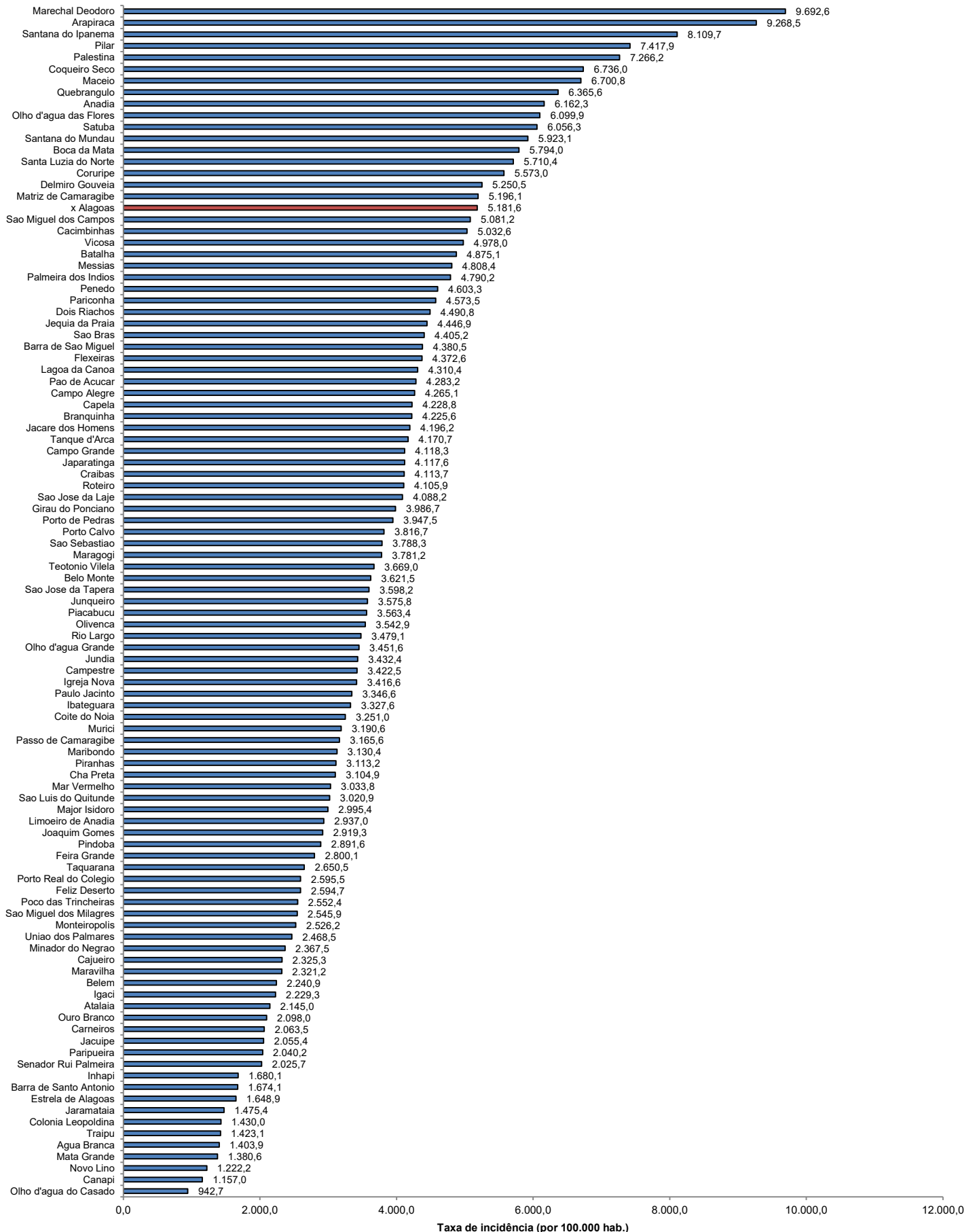

Fonte: CIEVS/AL dados em 30/04/2021. Estimativa TCU/IBGE 2020

TAXA DE INCIDÊNCIA

Gráfico 14 – Taxa de incidência (por 100.000 hab.) da COVID-19, nos últimos 28 dias (02 de abril a 29 de abril), segundo município de residência. Alagoas, 2021.

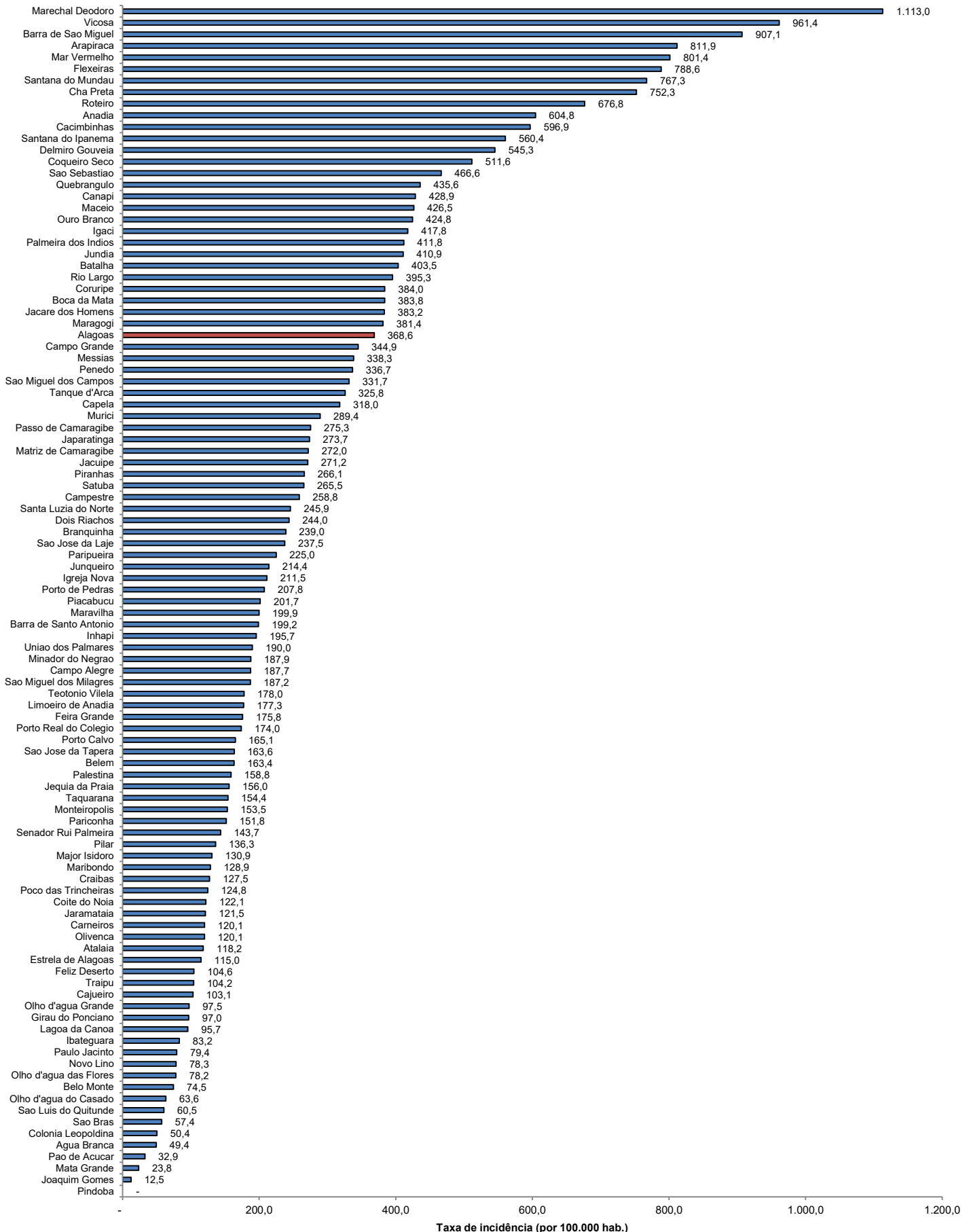

Fonte: CIEVS/AL dados em 30/04/2021. Estimativa TCU/IBGE 2020