

Informe Epidemiológico - Monitoramento da Emergência - COVID-19

03 DE MAIO DE 2021

Nº 423

Tabela 1 – Frequência de casos segundo classificação operacional para COVID-19. Alagoas, 2020 e 2021.

| Casos Notificados | Em investigação | | Casos Confirmados | | Casos Descartados | | Casos Recuperados | | Óbito/Letalidade | |
|-------------------|-----------------|------|-------------------|-------|-------------------|-------|-------------------|-------|------------------|------|
| | Nº | % | Nº | % | Nº | % | Nº | % | Nº | % |
| 429.441 | 9.777 | 2,3% | 175.415 | 40,8% | 244.249 | 56,9% | 167.339 | 95,4% | 4.275 | 2,4% |

Fonte: CIEVS/AL dados em 03/05/2021.

SÍNDROME GRIPAL (SG)

Figura 1 – Casos confirmados de SG por COVID-19, segundo sexo. Alagoas, 2020 e 2021.

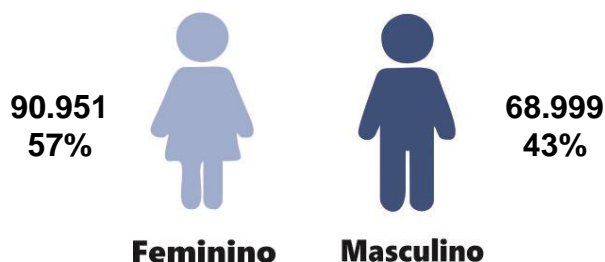

Fonte: CIEVS/AL dados em 03/05/2021.

Gráfico 1 – Frequência de casos confirmados de SG por COVID-19, segundo evolução. Alagoas, 2020 e 2021.

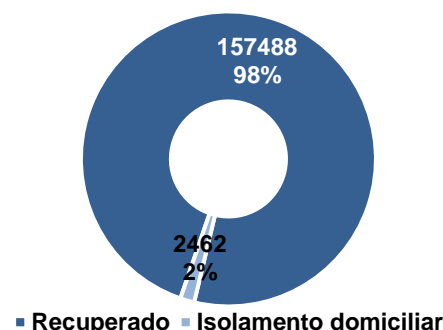

Fonte: CIEVS/AL dados em 03/05/2021.

Gráfico 2 – Casos confirmados de SG por COVID-19, segundo faixa etária. Alagoas, 2020 e 2021.

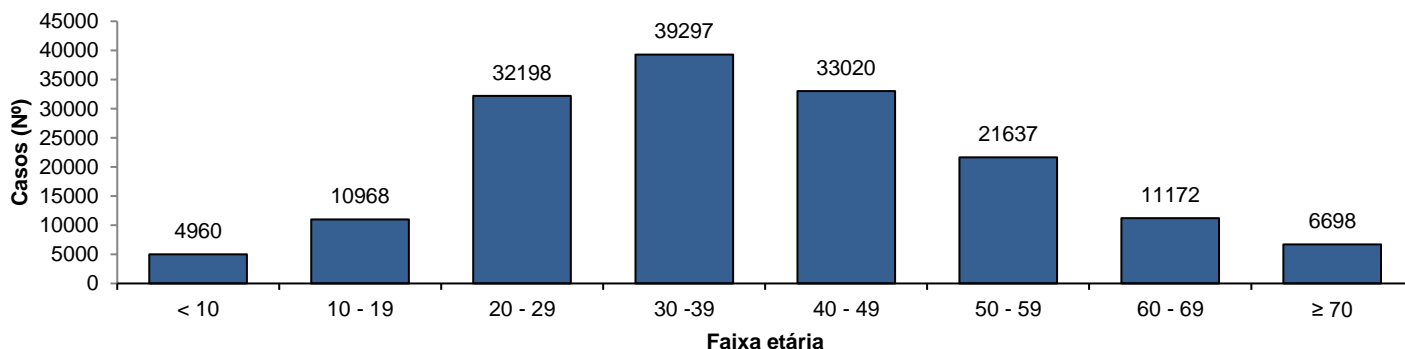

Fonte: CIEVS/AL dados em 03/05/2021.

SÍNDROME RESPIRATÓRIA AGUDA GRAVE (SRAG)

Figura 2 – Casos confirmados de SRAG por COVID-19, segundo sexo. Alagoas, 2020 e 2021.

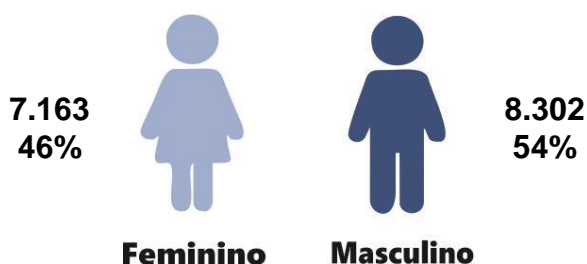

Fonte: CIEVS/AL dados em 03/05/2021.

Gráfico 3 – Frequência de casos confirmados de SRAG por COVID-19, segundo evolução. Alagoas, 2020 e 2021.

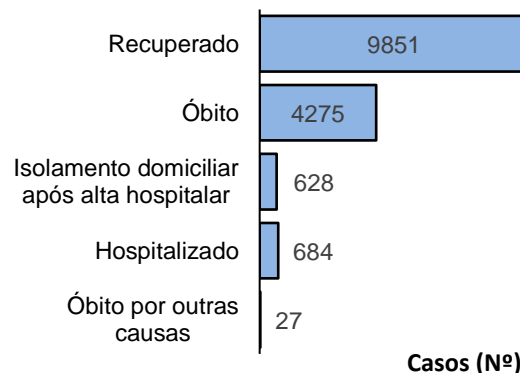

Fonte: CIEVS/AL dados em 03/05/2021.

Gráfico 4 – Frequência da faixa etária dos casos confirmados de SRAG por COVID-19. Alagoas, 2020 e 2021.

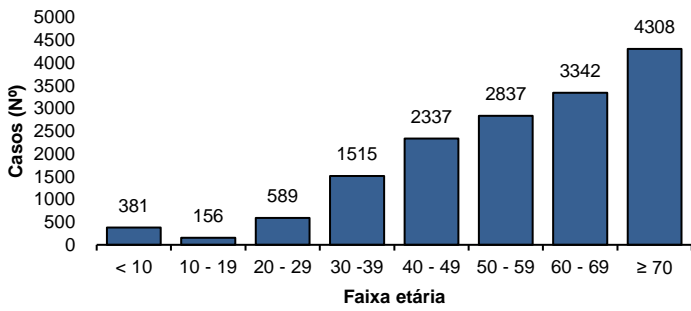

Fonte: CIEVS/AL dados em 03/05/2021.

Gráfico 5 – Frequência de casos confirmados de SRAG por COVID-19, segundo raça/cor. Alagoas, 2020 e 2021.

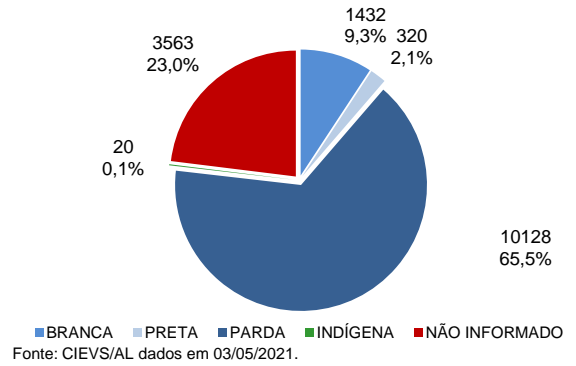

Fonte: CIEVS/AL dados em 03/05/2021.

ÓBITOS CONFIRMADOS

Gráfico 6 – Pirâmide etária dos óbitos confirmados por COVID-19, segundo sexo. Alagoas, 2020 e 2021.

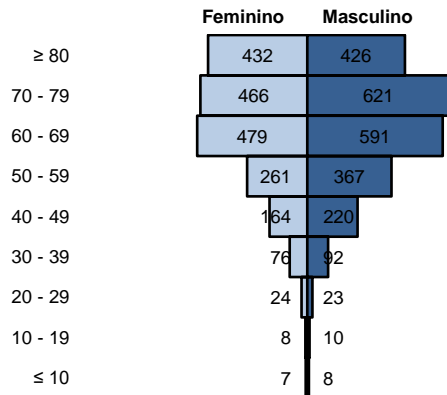

Fonte: CIEVS/AL dados em 03/05/2021.

Gráfico 7 – Frequência de óbitos confirmados por COVID-19, segundo raça/cor. Alagoas, 2020 e 2021.

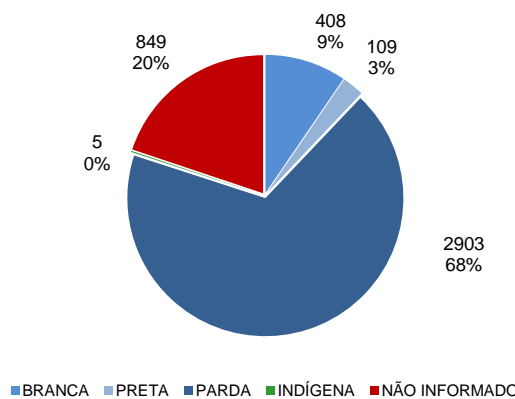

Fonte: CIEVS/AL dados em 03/05/2021.

Gráfico 8 – Frequência dos óbitos confirmados por COVID-19, segundo comorbidade e fator de risco. Alagoas, 2020 e 2021.

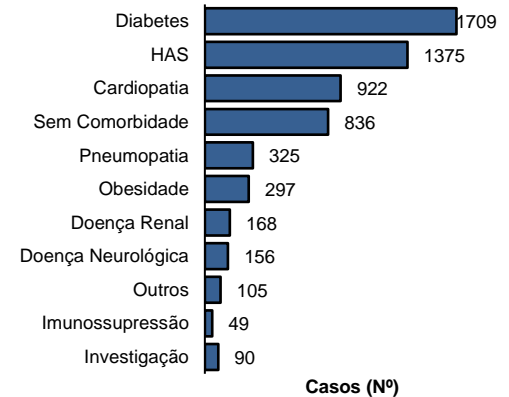

Fonte: CIEVS/AL dados em 03/05/2021.

DIAGNÓSTICO LABORATORIAL

Gráfico 9 – Número de exames recebidos e liberados pelo LACEN/AL, segundo mês de solicitação. Alagoas, 2020 e 2021.

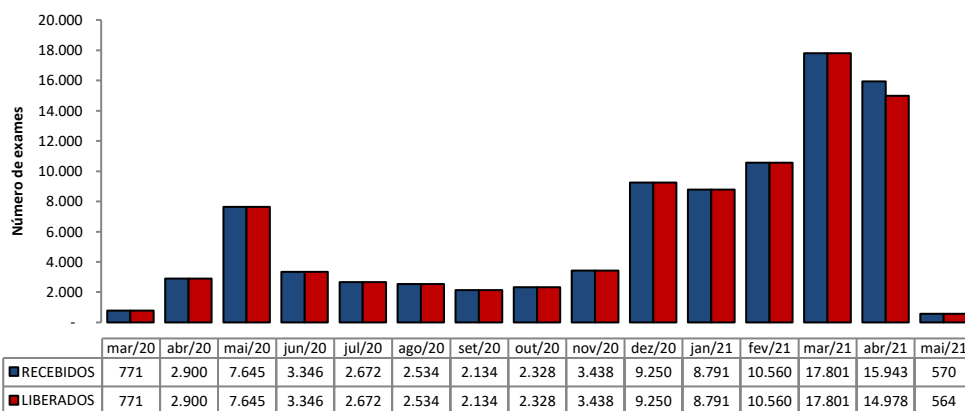

Fonte: LACEN/AL dados em 03/05/2021.

Gráfico 10 – Proporção de resultados confirmados e descartados por diagnóstico laboratorial realizado por RT-PCR, segundo mês de solicitação. Alagoas, 2020 e 2021.

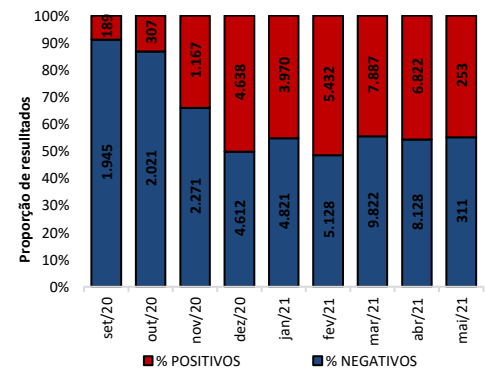

Fonte: LACEN/AL dados em 03/05/2021.

TESTES LABORATORIAIS

| QUANTITATIVO GERAL DE TESTES REALIZADOS EM 02/05/2021 | |
|---|--------|
| Testes Rápidos (TR) | 65 |
| Positivos | 29 |
| Negativos | 36 |
| Testes RT – PCR | 305 |
| Confirmados | 152 |
| Descartados | 153 |
| ESTOQUE DE TESTES DISPONÍVEIS PARA DIAGNÓSTICO | |
| Testes Rápidos (TR) | 12.700 |
| Kit amplificação RT-PCR (Reações) | 36.739 |

PROFISSIONAIS DA SAÚDE

| | |
|------------------------------------|---------|
| Casos confirmados (geral) | 175.415 |
| Profissionais da Saúde Confirmados | 7.326 |
| Percentual de confirmados | 4,2% |

Fonte: e-SUS VE dados em 03/05/2021.

EVOLUÇÃO DE CASOS E ÓBITOS POR SEMANA EPIDEMIOLÓGICA

Gráfico 11 – Frequência de casos e óbitos confirmados segundo semana epidemiológica de ocorrência. Alagoas, 2020 e 2021.

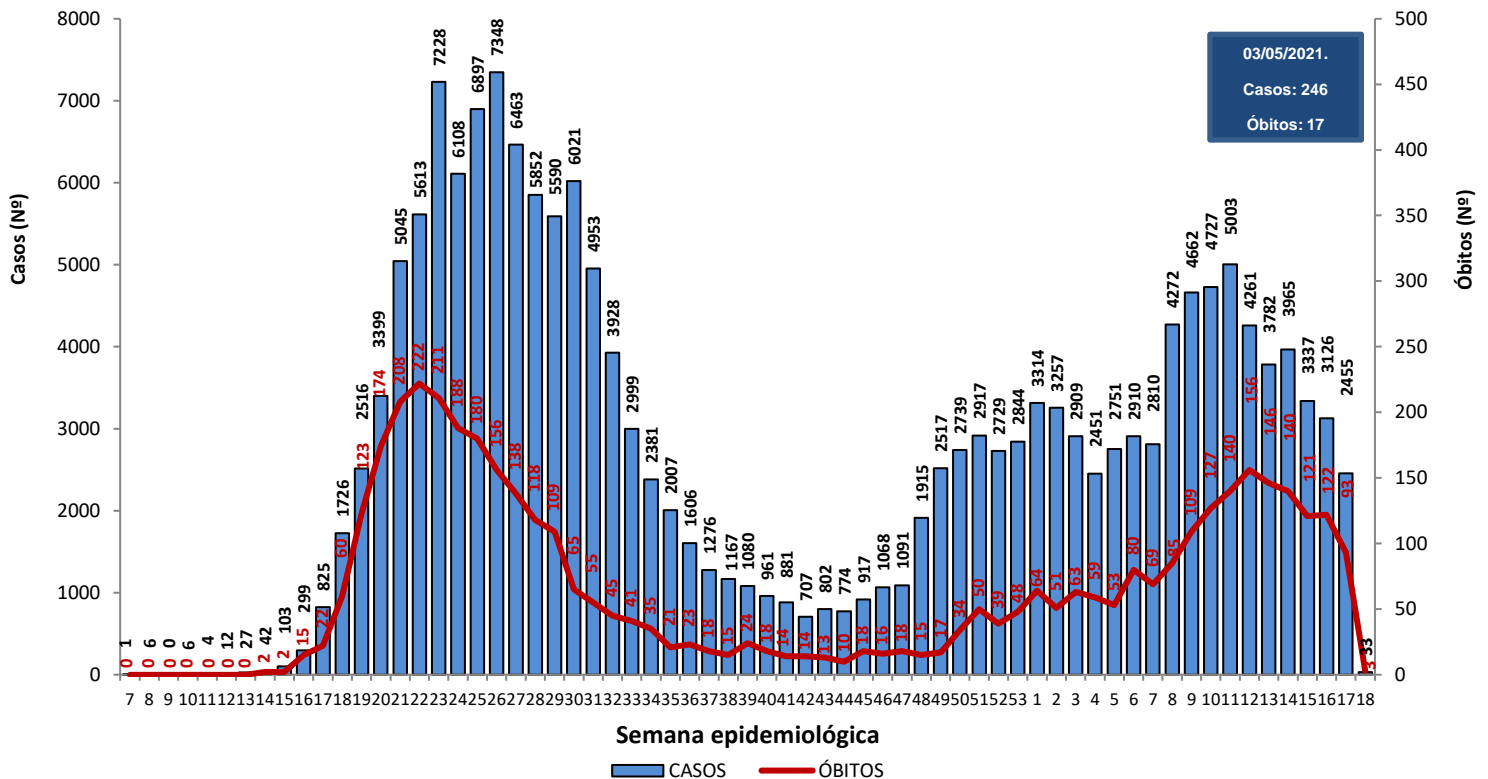

Fonte: CIEVS/AL dados em 03/05/2021.

Gráfico 12 – Frequência de casos por região (metropolitana e demais municípios) segundo semana epidemiológica de ocorrência. Alagoas, 2020 e 2021.

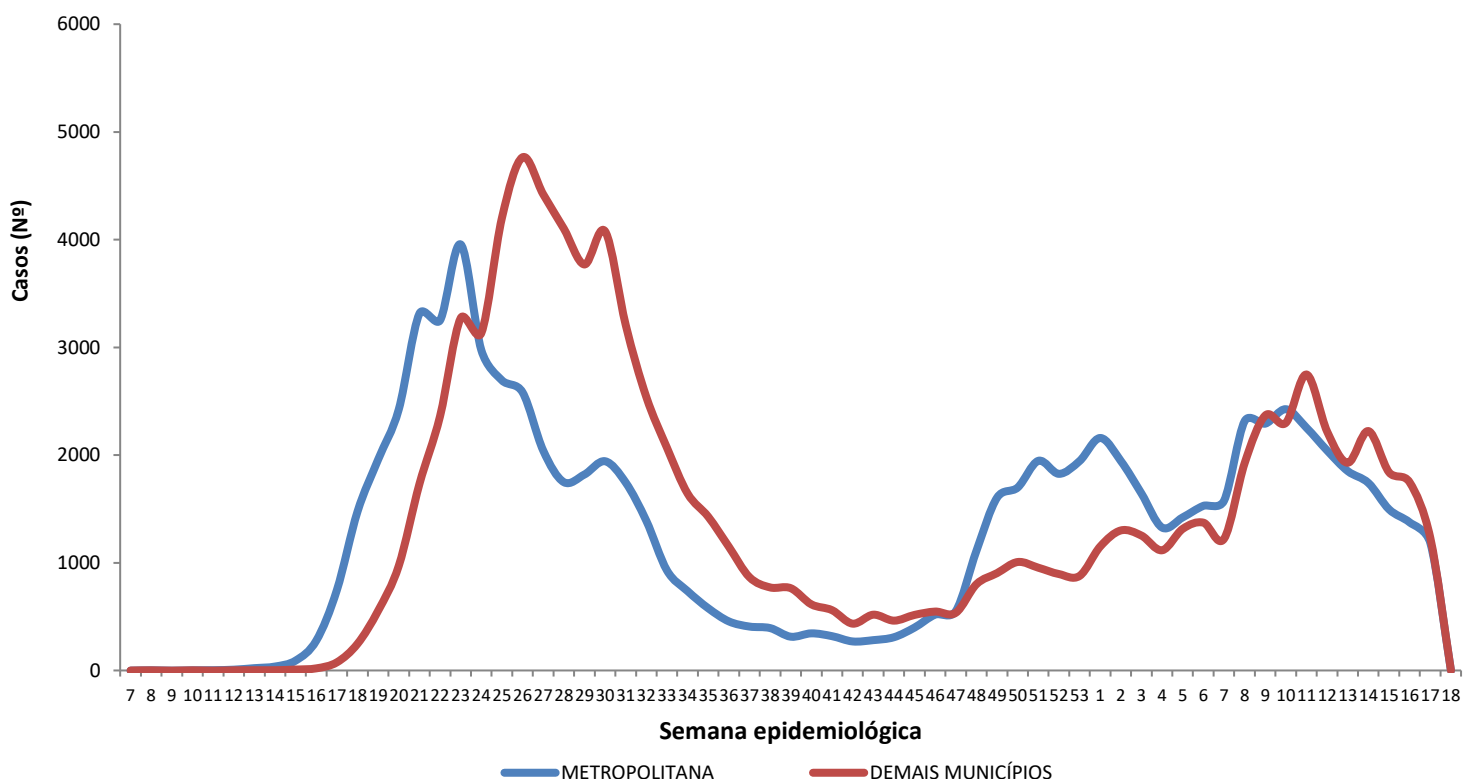

Região Metropolitana de Maceió – Barra de Santo Antônio, Barra de São Miguel, Coqueiro Seco, Maceió, Marechal Deodoro, Messias, Murici, Paripueira, Pilar, Rio Largo, Santa Luzia do Norte e Satuba.

Fonte: CIEVS/AL dados em 03/05/2021.

DISTRIBUIÇÃO ESPACIAL

Figura 3 – Taxa de incidência acumulada (por 100.000 hab.) dos casos confirmados da COVID-19, segundo município de residência. Alagoas, 2020 e 2021.



Figura 4 – Taxa de incidência (por 100.000 hab.) dos casos confirmados da COVID-19, nos últimos 28 dias (05 de abril a 02 de maio), segundo município de residência. Alagoas, 2021.



Figura 5 – Taxa de mortalidade acumulada (por 100.000 hab.) dos casos confirmados da COVID-19, segundo município de residência. Alagoas, 2020 e 2021.

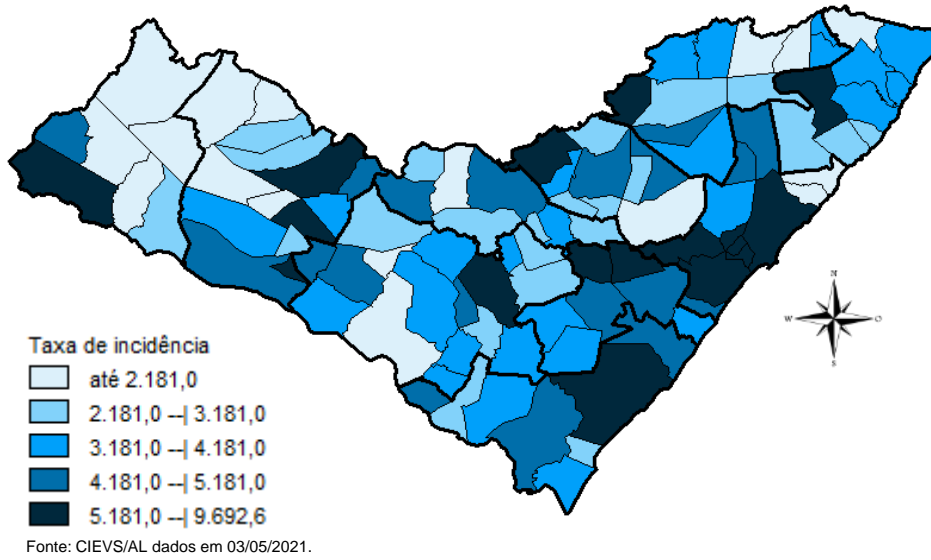

DISTRIBUIÇÃO ESPACIAL

Tabela 2 – Frequência de casos e óbitos confirmados de COVID-19, e casos em investigação segundo município de residência. Alagoas, 2020 e 2021.

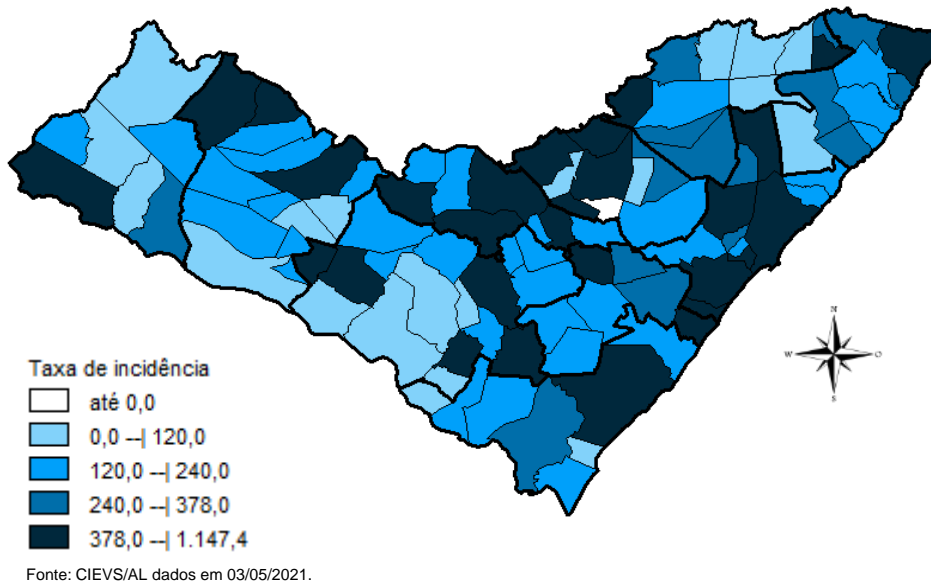
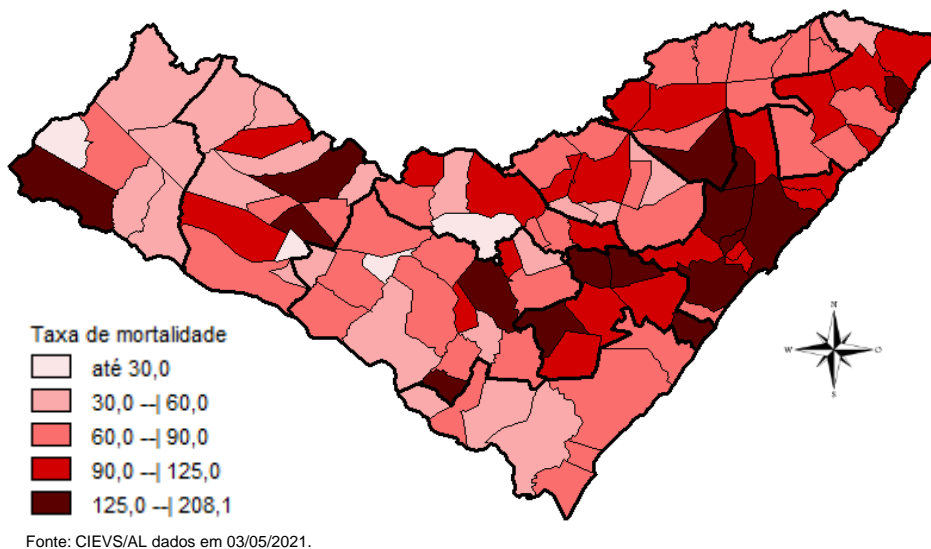
| MUNICÍPIO DE RESIDÊNCIA | CASOS | ÓBITOS | INVESTIGAÇÃO* | MUNICÍPIO DE RESIDÊNCIA | CASOS | ÓBITOS | INVESTIGAÇÃO* |
|-------------------------|--------|--------|---------------|-------------------------|----------------|--------------|---------------|
| Água Branca | 284 | 13 | 23 | Mata Grande | 350 | 12 | 30 |
| Anadia | 1.088 | 23 | 10 | Matriz do Camaragibe | 1.288 | 31 | 16 |
| Arapiraca | 21.845 | 342 | 1.526 | Messias | 885 | 24 | 172 |
| Atalaia | 1.032 | 41 | 26 | Minador do Negrão | 127 | 5 | 11 |
| Barra de Santo Antônio | 278 | 19 | 43 | Monteirópolis | 183 | 2 | 0 |
| Barra de São Miguel | 379 | 6 | 49 | Murici | 911 | 44 | 70 |
| Batalha | 906 | 15 | 2 | Novo Lino | 158 | 11 | 2 |
| Belém | 99 | 3 | 10 | Olho d'Água das Flores | 1.339 | 29 | 9 |
| Belo Monte | 243 | 6 | 2 | Olho d'Água do Casado | 89 | 5 | 4 |
| Boca da Mata | 1.595 | 39 | 27 | Olho d'Água Grande | 178 | 8 | 4 |
| Branquinha | 443 | 9 | 4 | Oliveira | 413 | 9 | 9 |
| Cacimbinhas | 557 | 7 | 54 | Ouro Branco | 251 | 6 | 22 |
| Cajueiro | 499 | 20 | 14 | Palestina | 374 | 3 | 13 |
| Campestre | 238 | 6 | 3 | Palmeira dos Índios | 3.556 | 87 | 0 |
| Campo Alegre | 2.464 | 62 | 74 | Pão de Açúcar | 1.048 | 21 | 13 |
| Campo Grande | 399 | 8 | 2 | Pariconha | 482 | 1 | 7 |
| Canapi | 205 | 6 | 3 | Paripueira | 281 | 16 | 5 |
| Capela | 721 | 10 | 31 | Passo de Camaragibe | 492 | 13 | 2 |
| Carneiros | 189 | 6 | 20 | Paulo Jacinto | 253 | 9 | 11 |
| Chã Preta | 227 | 5 | 4 | Penedo | 2.961 | 32 | 164 |
| Coité do Noia | 347 | 13 | 47 | Piaçabuçu | 638 | 16 | 85 |
| Colônia Leopoldina | 312 | 15 | 24 | Pilar | 2.614 | 34 | 14 |
| Coqueiro Seco | 396 | 6 | 18 | Pindoba | 84 | 1 | 5 |
| Coruripe | 3.243 | 41 | 150 | Piranhas | 788 | 15 | 7 |
| Craíbas | 1.004 | 16 | 5 | Poço das Trincheiras | 375 | 6 | 3 |
| Delmiro Gouveia | 2.761 | 75 | 68 | Porto Calvo | 1.045 | 27 | 31 |
| Dois Riachos | 498 | 5 | 12 | Porto de Pedras | 304 | 7 | 33 |
| Estrela de Alagoas | 310 | 8 | 4 | Porto Real do Colégio | 523 | 13 | 112 |
| Feira Grande | 626 | 9 | 106 | Quebrangulo | 720 | 11 | 42 |
| Feliz Deserto | 124 | 4 | 3 | Rio Largo | 2.648 | 109 | 116 |
| Flexeiras | 574 | 16 | 18 | Roteiro | 279 | 10 | 19 |
| Girau do Ponciano | 1.647 | 33 | 4 | Santa Luzia do Norte | 422 | 7 | 21 |
| Ibateguara | 521 | 13 | 1 | Santana do Ipanema | 3.897 | 64 | 127 |
| Igaci | 586 | 8 | 7 | Santana do Mundaú | 644 | 11 | 33 |
| Igreja Nova | 850 | 10 | 132 | São Brás | 307 | 3 | 3 |
| Inhapi | 315 | 7 | 23 | São José da Laje | 982 | 21 | 6 |
| Jacaré dos Homens | 218 | 2 | 7 | São José da Tapera | 1.166 | 30 | 46 |
| Jacuípe | 144 | 4 | 7 | São Luís do Quitunde | 1.052 | 22 | 6 |
| Japaratinga | 348 | 12 | 0 | São Miguel dos Campos | 3.155 | 73 | 0 |
| Jaramataia | 85 | 1 | 4 | São Miguel dos Milagres | 204 | 10 | 0 |
| Jequiá da Praia | 515 | 9 | 32 | São Sebastião | 1.316 | 23 | 108 |
| Joaquim Gomes | 704 | 20 | 2 | Satuba | 847 | 29 | 51 |
| Jundiá | 142 | 3 | 4 | Senador Rui Palmeira | 282 | 9 | 28 |
| Junqueiro | 887 | 33 | 56 | Tanque d'Arca | 279 | 4 | 2 |
| Lagoa da Canoa | 769 | 17 | 155 | Taquarana | 540 | 11 | 4 |
| Limoeiro de Anadia | 860 | 22 | 20 | Teotônio Vilela | 1.633 | 55 | 155 |
| Maceió | 69.478 | 1.966 | 4.737 | Traipu | 397 | 14 | 2 |
| Major Isidoro | 600 | 19 | 24 | União Dos Palmares | 1.658 | 71 | 286 |
| Mar Vermelho | 113 | 2 | 0 | Viçosa | 1.322 | 27 | 157 |
| Maragogi | 1.251 | 34 | 8 | Total | 175.415 | 4.275 | 9.777 |
| Maravilha | 232 | 9 | 5 | | | | |
| Marechal Deodoro | 5.108 | 80 | 97 | | | | |
| Maribondo | 416 | 16 | 4 | | | | |

Fonte: CIEVS/AL dados em 03/05/2021.

*Casos notificados nos últimos 20 dias que estão aguardando inserção de resultados de exames e/ou preenchimento da classificação final nos sistemas de notificação (e-SUS e SIVEP) por parte dos estabelecimentos notificantes e/ou respectivos municípios.

TAXA DE INCIDÊNCIA

Gráfico 13 – Taxa de incidência (por 100.000 hab.) da COVID-19, segundo município de residência. Alagoas, 2020 e 2021.

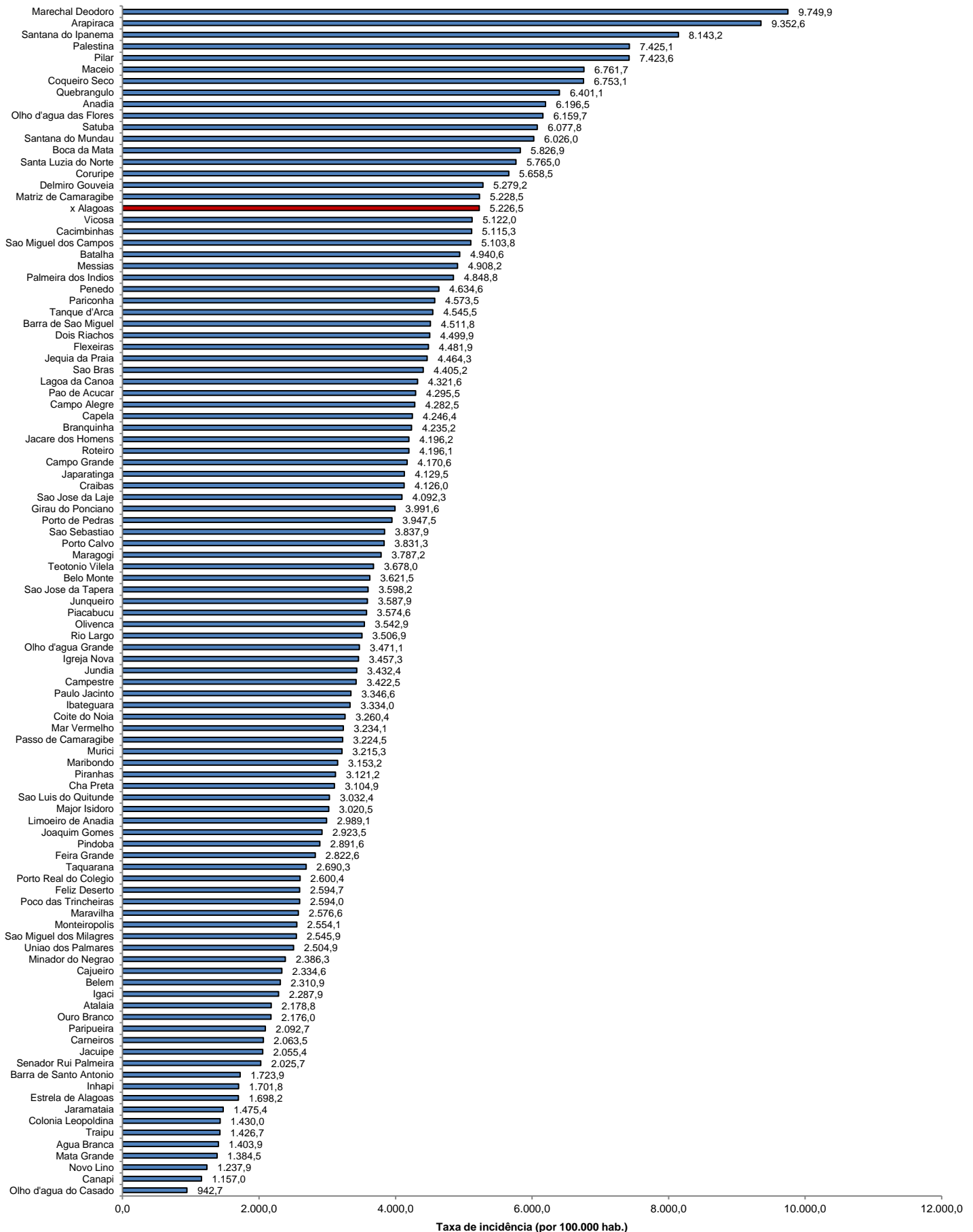

Fonte: CIEVS/AL dados em 03/05/2021. Estimativa TCU/IBGE 2020

TAXA DE INCIDÊNCIA

Gráfico 14 – Taxa de incidência (por 100.000 hab.) da COVID-19, nos últimos 28 dias (04 de abril a 01 de maio), segundo município de residência. Alagoas, 2021.

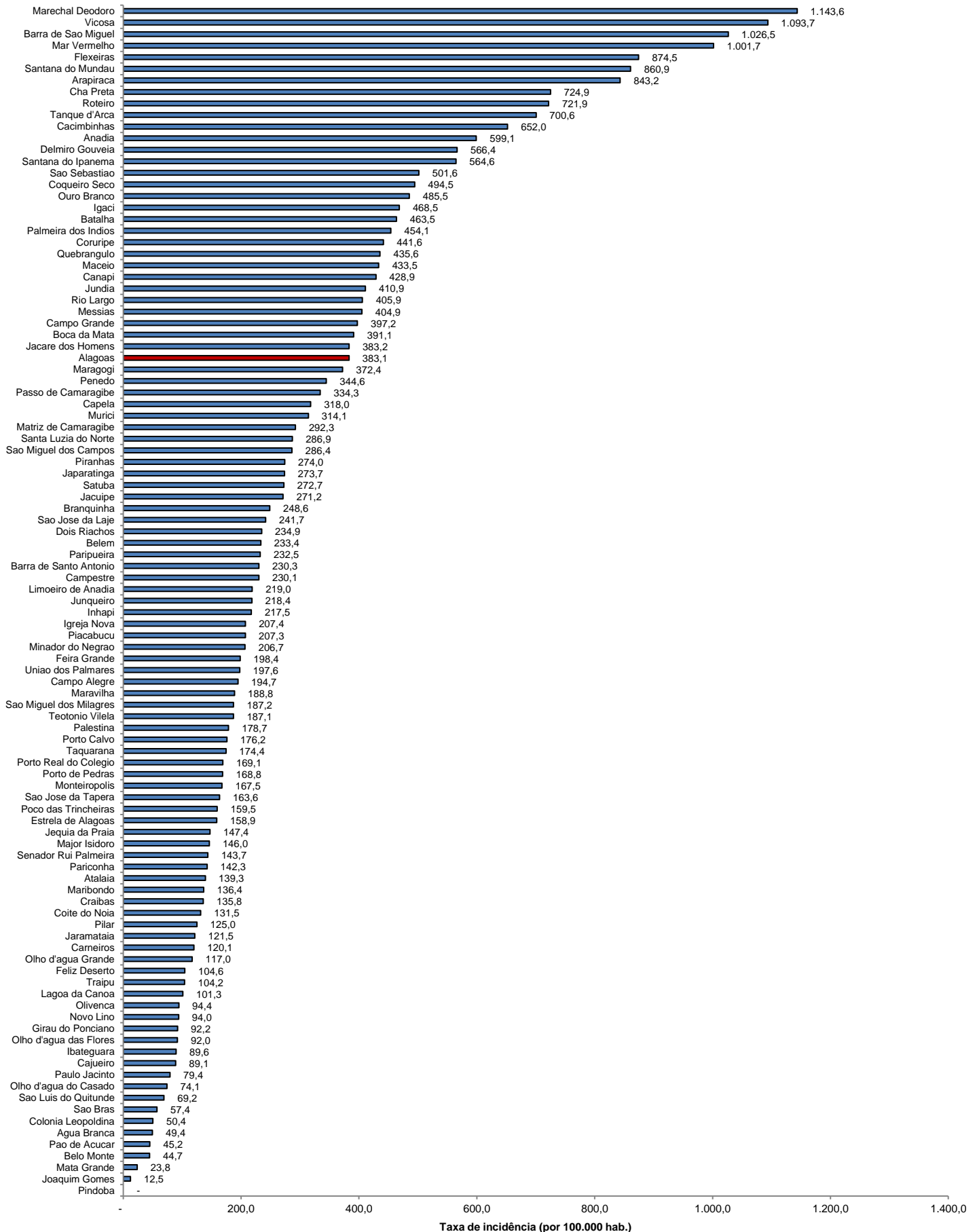

Fonte: CIEVS/AL dados em 03/05/2021. Estimativa TCU/IBGE 2020