

**Informe Epidemiológico - Monitoramento da Emergência - COVID-19**

**10 DE MAIO DE 2021**

**Nº 430**

**Tabela 1** – Frequência de casos segundo classificação operacional para COVID-19. Alagoas, 2020 e 2021.

Casos Notificados	Em investigação		Casos Confirmados		Casos Descartados		Casos Recuperados		Óbito/Letalidade	
<b>444.140</b>	<b>11.618</b>	<b>2,6%</b>	<b>180.409</b>	<b>40,6%</b>	<b>252.113</b>	<b>56,8%</b>	<b>172.564</b>	<b>95,7%</b>	<b>4.397</b>	<b>2,4%</b>

Fonte: CIEVS/AL dados em 10/05/2021.

**SÍNDROME GRIPAL (SG)**

**Figura 1** – Casos confirmados de SG por COVID-19, segundo sexo. Alagoas, 2020 e 2021.

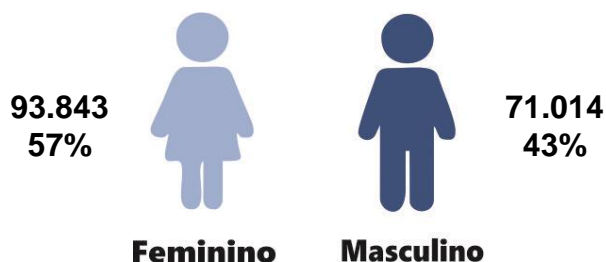

Fonte: CIEVS/AL dados em 10/05/2021.

**Gráfico 1** – Frequência de casos confirmados de SG por COVID-19, segundo evolução. Alagoas, 2020 e 2021.

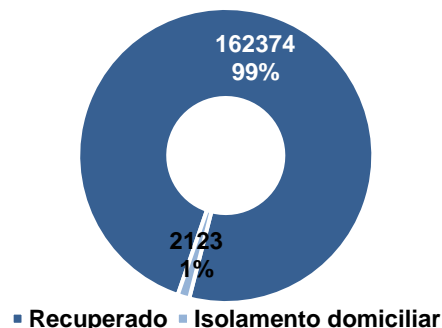

Fonte: CIEVS/AL dados em 10/05/2021.

**Gráfico 2** – Casos confirmados de SG por COVID-19, segundo faixa etária. Alagoas, 2020 e 2021.

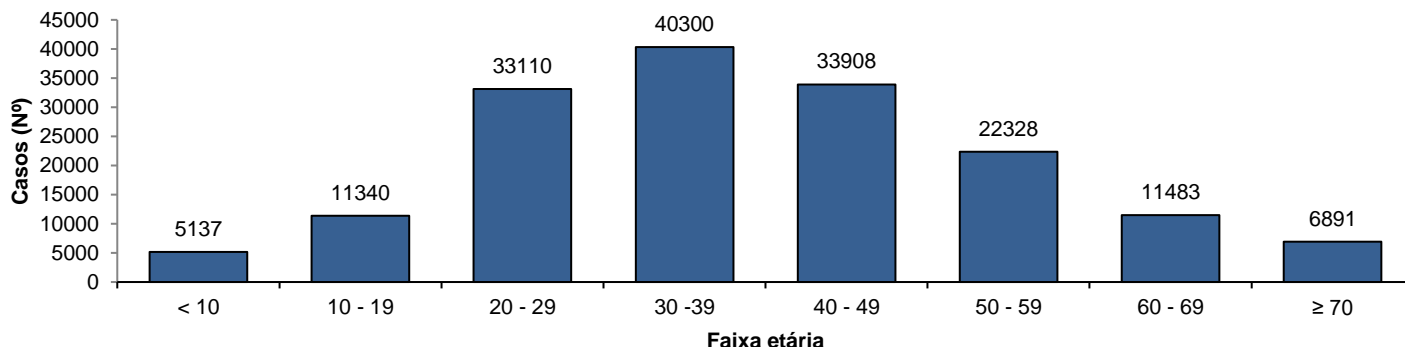

Fonte: CIEVS/AL dados em 10/05/2021.

**SÍNDROME RESPIRATÓRIA AGUDA GRAVE (SRAG)**

**Figura 2** – Casos confirmados de SRAG por COVID-19, segundo sexo. Alagoas, 2020 e 2021.

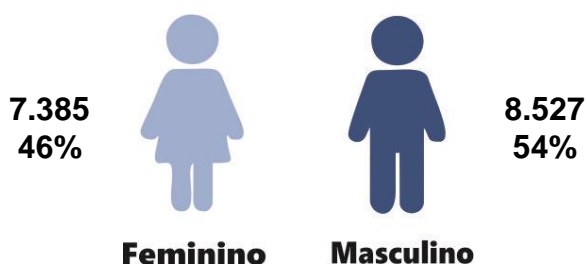

Fonte: CIEVS/AL dados em 10/05/2021.

**Gráfico 3** – Frequência de casos confirmados de SRAG por COVID-19, segundo evolução. Alagoas, 2020 e 2021.

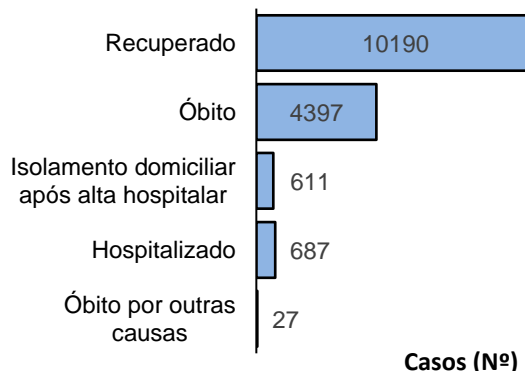

Fonte: CIEVS/AL dados em 10/05/2021.

**Gráfico 4** – Frequência da faixa etária dos casos confirmados de SRAG por COVID-19. Alagoas, 2020 e 2021.

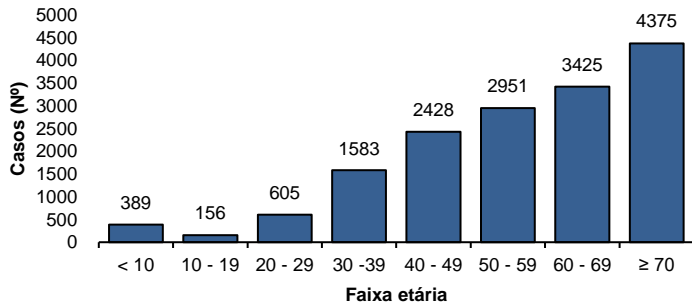

Fonte: CIEVS/AL dados em 10/05/2021.

**Gráfico 5** – Frequência de casos confirmados de SRAG por COVID-19, segundo raça/cor. Alagoas, 2020 e 2021.

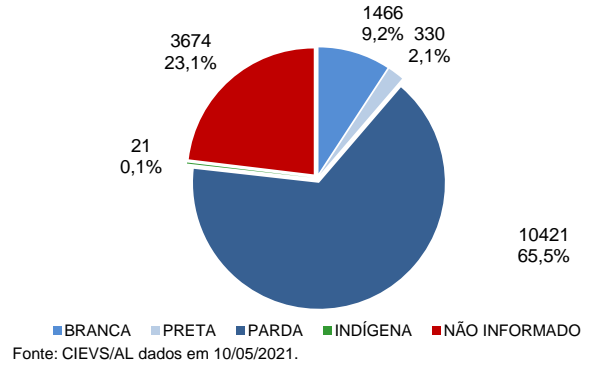

Fonte: CIEVS/AL dados em 10/05/2021.

### ÓBITOS CONFIRMADOS

**Gráfico 6** – Pirâmide etária dos óbitos confirmados por COVID-19, segundo sexo. Alagoas, 2020 e 2021.

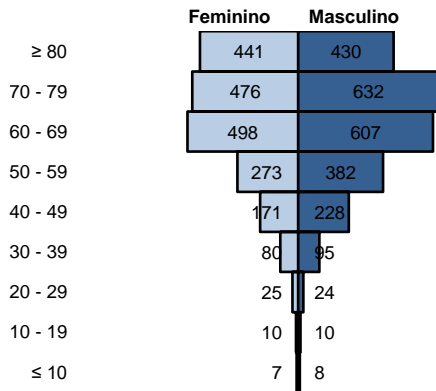

Fonte: CIEVS/AL dados em 10/05/2021.

**Gráfico 7** – Frequência de óbitos confirmados por COVID-19, segundo raça/cor. Alagoas, 2020 e 2021.

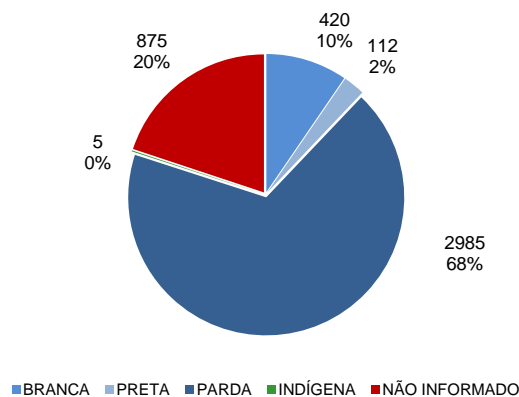

Fonte: CIEVS/AL dados em 10/05/2021.

**Gráfico 8** – Frequência dos óbitos confirmados por COVID-19, segundo comorbidade e fator de risco. Alagoas, 2020 e 2021.

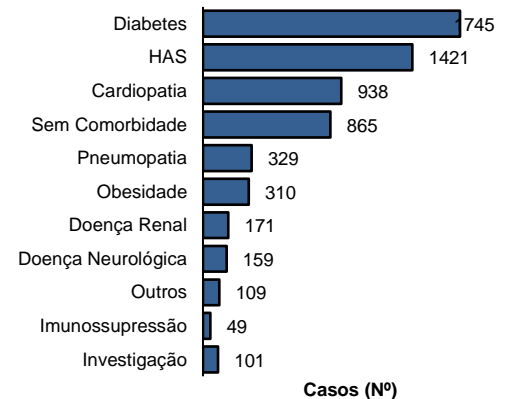

Fonte: CIEVS/AL dados em 10/05/2021.

### DIAGNÓSTICO LABORATORIAL

**Gráfico 9** – Número de exames recebidos e liberados pelo LACEN/AL, segundo mês de solicitação. Alagoas, 2020 e 2021.

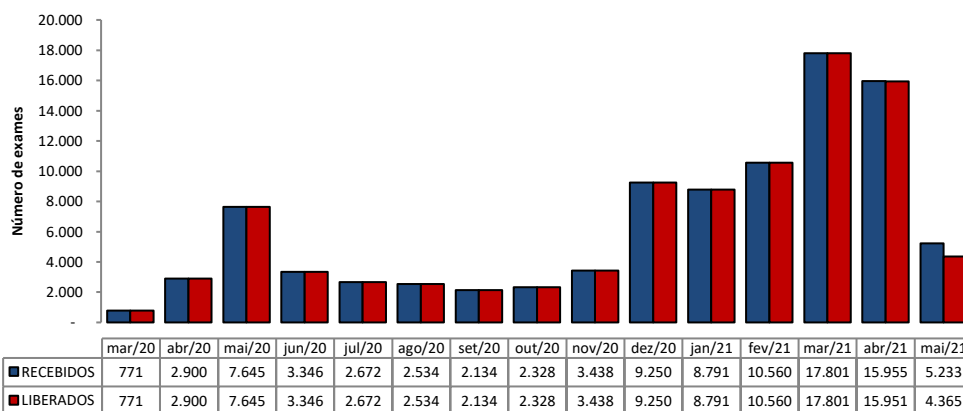

Fonte: LACEN/AL dados em 10/05/2021.

**Gráfico 10** – Proporção de resultados confirmados e descartados por diagnóstico laboratorial realizado por RT-PCR, segundo mês de solicitação. Alagoas, 2020 e 2021.

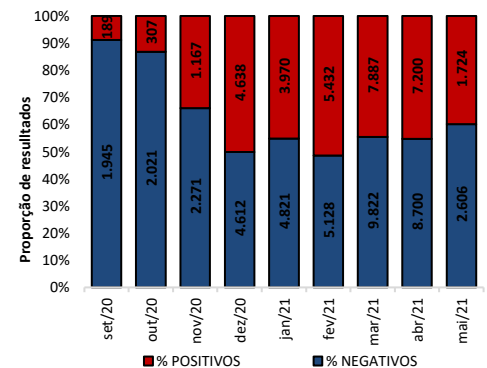

Fonte: LACEN/AL dados em 10/05/2021.

### TESTES LABORATORIAIS

QUANTITATIVO GERAL DE TESTES REALIZADOS EM 09/05/2021	
Testes Rápidos (TR)	6*
Positivos	3*
Negativos	3*
Testes RT - PCR	615
Confirmados	246
Descartados	369
ESTOQUE DE TESTES DISPONÍVEIS PARA DIAGNÓSTICO	
Testes Rápidos (TR)	11.945
Kit amplificação RT-PCR (Reações)	32.023

\*Dados referentes a Unidade de Emergência de Síndrome Grippal de Maceió.

### PROFISSIONAIS DA SAÚDE

Casos confirmados (geral)	180.409
Profissionais da Saúde Confirmados	7.354
Percentual de confirmados	4,1%

Fonte: e-SUS VE dados em 10/05/2021.

EVOLUÇÃO DE CASOS E ÓBITOS POR SEMANA EPIDEMIOLÓGICA

Gráfico 11 – Frequência de casos e óbitos confirmados segundo semana epidemiológica de ocorrência. Alagoas, 2020 e 2021.

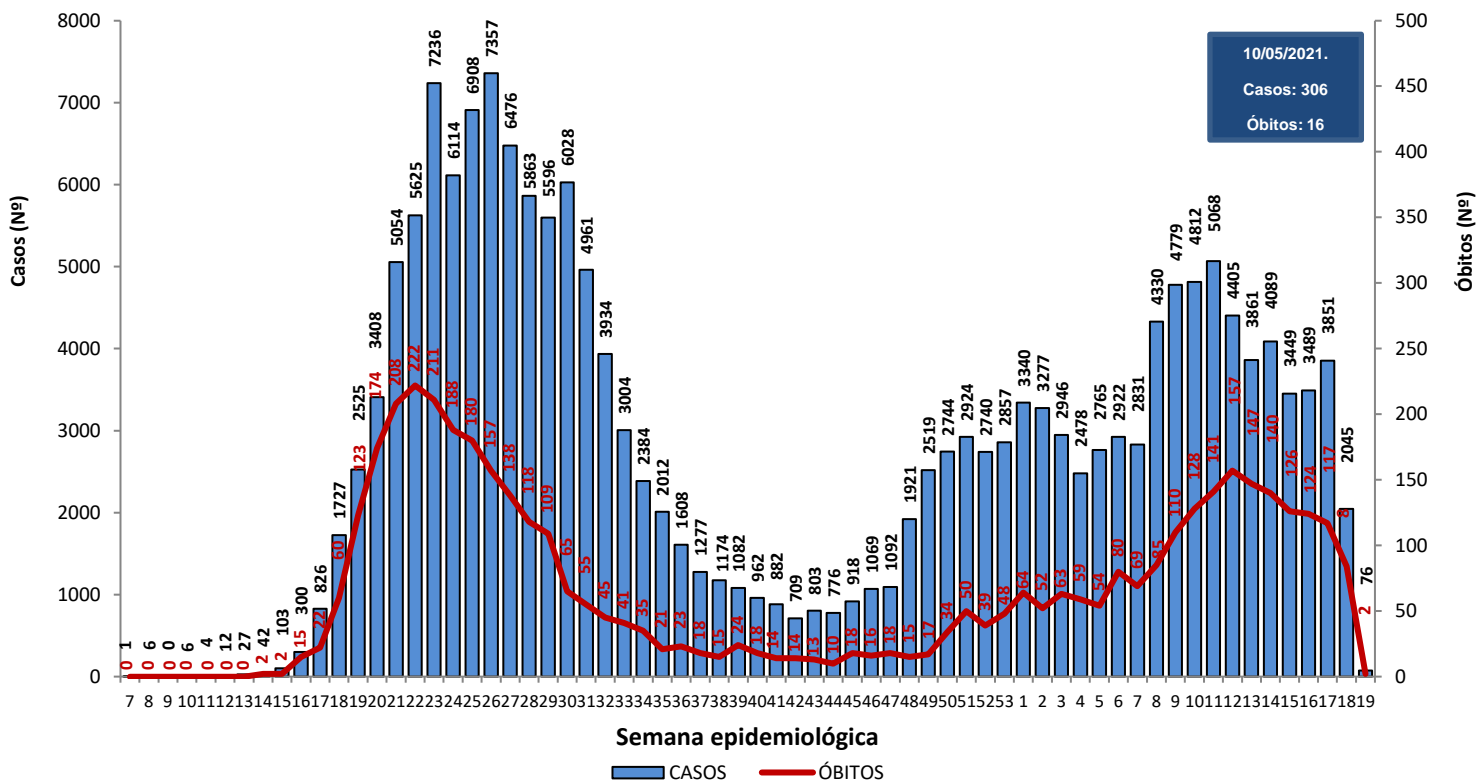

Fonte: CIEVS/AL dados em 10/05/2021.

Gráfico 12 – Frequência de casos por região (metropolitana e demais municípios) segundo semana epidemiológica de ocorrência. Alagoas, 2020 e 2021.

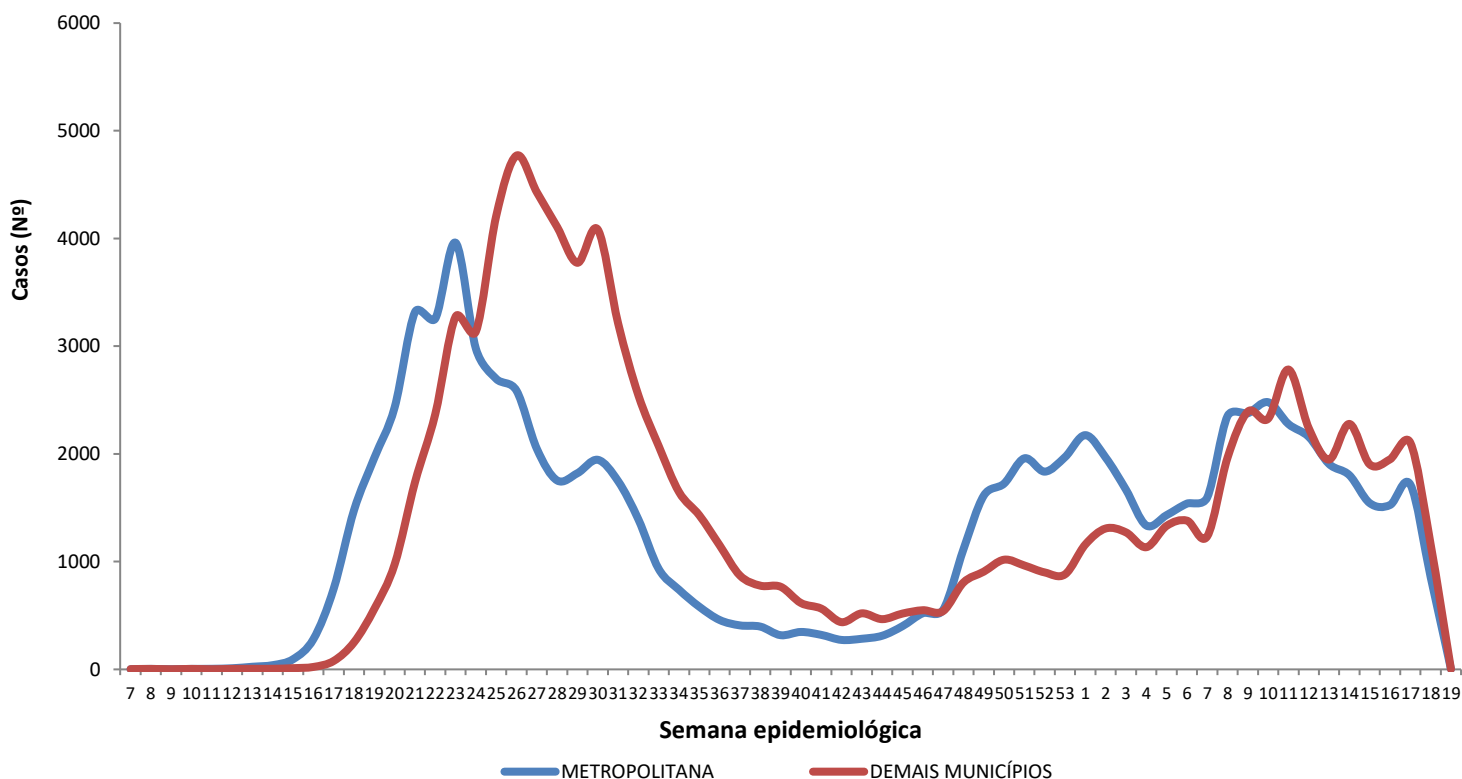

Região Metropolitana de Maceió – Barra de Santo Antônio, Barra de São Miguel, Coqueiro Seco, Maceió, Marechal Deodoro, Messias, Murici, Paripueira, Pilar, Rio Largo, Santa Luzia do Norte e Satuba.

Fonte: CIEVS/AL dados em 10/05/2021.

DISTRIBUIÇÃO ESPACIAL

**Figura 3** – Taxa de incidência acumulada (por 100.000 hab.) dos casos confirmados da COVID-19, segundo município de residência. Alagoas, 2020 e 2021.

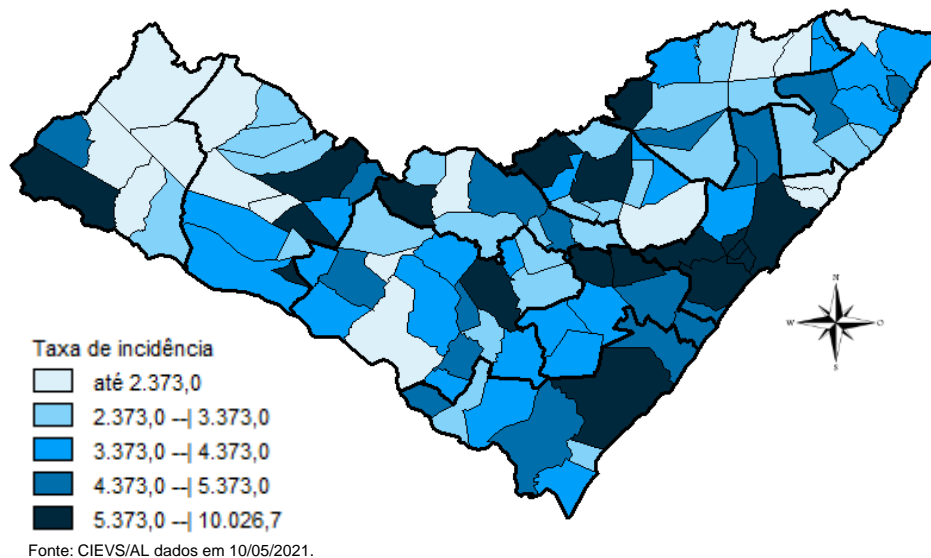

**Figura 4** – Taxa de incidência (por 100.000 hab.) dos casos confirmados da COVID-19, nos últimos 28 dias (12 de abril a 09 de maio), segundo município de residência. Alagoas, 2021.

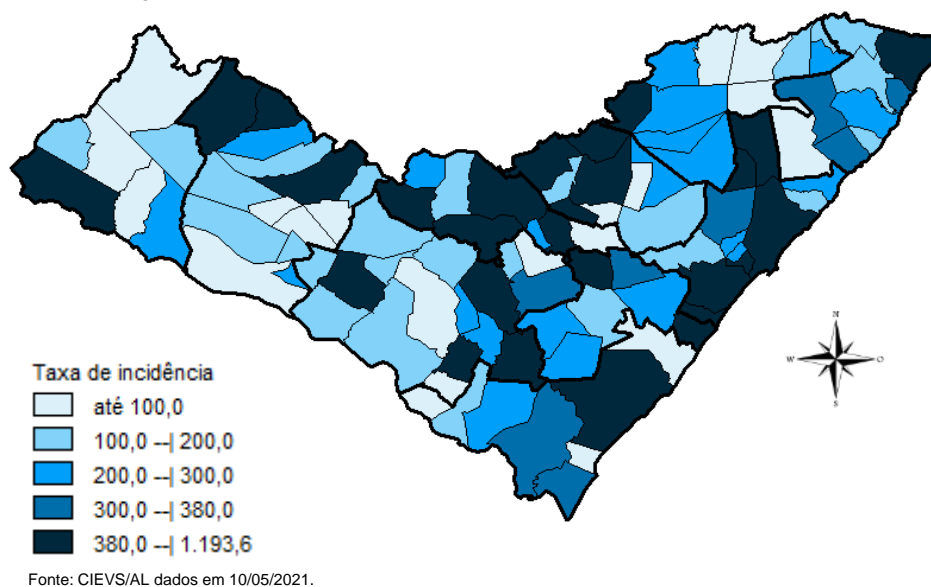

**Figura 5** – Taxa de mortalidade acumulada (por 100.000 hab.) dos casos confirmados da COVID-19, segundo município de residência. Alagoas, 2020 e 2021.

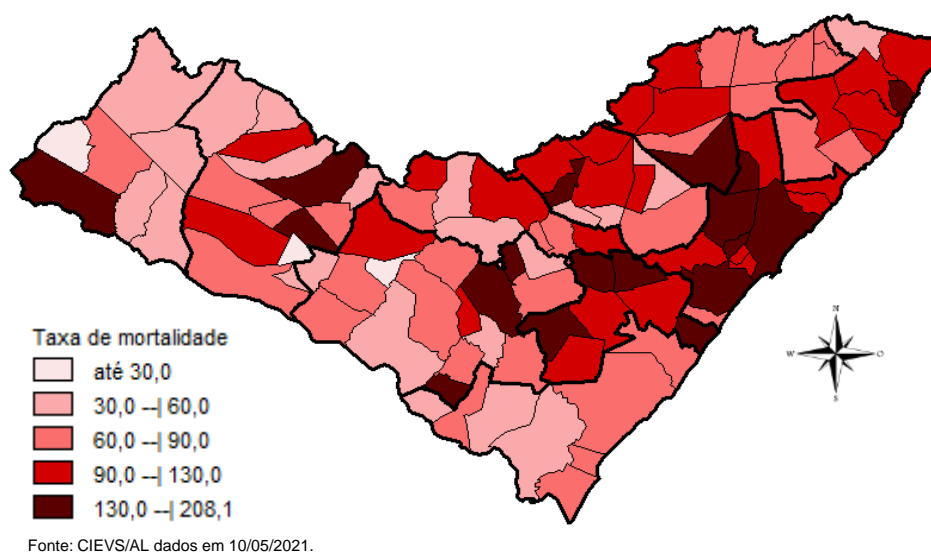

## DISTRIBUIÇÃO ESPACIAL

**Tabela 2** – Frequência de casos e óbitos confirmados de COVID-19, e casos em investigação segundo município de residência. Alagoas, 2020 e 2021.

MUNICÍPIO DE RESIDÊNCIA	CASOS	ÓBITOS	INVESTIGAÇÃO*	MUNICÍPIO DE RESIDÊNCIA	CASOS	ÓBITOS	INVESTIGAÇÃO*
Água Branca	292	13	28	Mata Grande	372	12	49
Anadia	1.108	24	26	Matriz do Camaragibe	1.324	32	12
Arapiraca	22.419	354	1.952	Messias	925	25	157
Atalaia	1.063	42	40	Minador do Negrão	131	5	12
Barra de Santo Antônio	299	19	52	Monteirópolis	186	2	2
Barra de São Miguel	417	6	53	Murici	930	45	93
Batalha	931	15	4	Novo Lino	165	11	3
Belém	103	3	8	Olho d'Água das Flores	1.352	29	9
Belo Monte	258	6	28	Olho d'Água do Casado	97	5	2
Boca da Mata	1.622	41	67	Olho d'Água Grande	176	8	13
Branquinha	460	9	6	Oliveira	422	9	21
Cacimbinhas	593	7	64	Ouro Branco	278	6	43
Cajueiro	508	20	10	Palestina	397	3	1
Campestre	238	6	3	Palmeira dos Índios	3.665	89	110
Campo Alegre	2.495	63	62	Pão de Açúcar	1.058	21	12
Campo Grande	426	8	3	Pariconha	492	1	12
Canapi	242	6	3	Paripueira	288	16	6
Capela	732	10	67	Passo de Camaragibe	507	13	1
Carneiros	192	6	27	Paulo Jacinto	261	10	11
Chã Preta	237	7	6	Penedo	3.103	33	311
Coité do Noia	359	14	47	Piaçabuçu	681	16	163
Colônia Leopoldina	314	15	53	Pilar	2.688	34	16
Coqueiro Seco	407	6	27	Pindoba	86	1	7
Coruripe	3.364	42	161	Piranhas	817	15	3
Craíbas	1.022	17	7	Poço das Trincheiras	390	6	4
Delmiro Gouveia	2.813	77	77	Porto Calvo	1.064	27	38
Dois Riachos	504	5	31	Porto de Pedras	319	7	16
Estrela de Alagoas	315	10	6	Porto Real do Colégio	526	13	62
Feira Grande	657	9	141	Quebrangulo	728	11	55
Feliz Deserto	125	4	4	Rio Largo	2.757	118	112
Flexeiras	590	16	28	Roteiro	298	11	18
Girau do Ponciano	1.666	33	3	Santa Luzia do Norte	422	7	2
Ibateguara	522	13	4	Santana do Ipanema	3.984	64	128
Igaci	635	9	4	Santana do Mundaú	662	13	19
Igreja Nova	883	12	103	São Brás	310	3	3
Inhapi	331	7	28	São José da Laje	1.005	23	9
Jacaré dos Homens	218	2	2	São José da Tapera	1.174	30	53
Jacuípe	145	4	9	São Luís do Quitunde	1.085	22	7
Japaratinga	374	12	1	São Miguel dos Campos	3.221	73	33
Jaramataia	91	1	1	São Miguel dos Milagres	211	10	1
Jequiá da Praia	523	9	37	São Sebastião	1.389	25	123
Joaquim Gomes	706	20	5	Satuba	870	29	62
Jundiá	144	3	5	Senador Rui Palmeira	286	10	30
Junqueiro	921	35	34	Tanque d'Arca	296	4	21
Lagoa da Canoa	851	17	158	Taquarana	542	11	5
Limoeiro de Anadia	940	22	39	Teotônio Vilela	1.702	55	171
Maceió	71.158	2.023	5.440	Traipu	414	14	3
Major Isidoro	614	19	36	União Dos Palmares	1.764	72	141
Mar Vermelho	120	2	8	Viçosa	1.402	30	260
Maragogi	1.318	35	6	<b>Total</b>	<b>180.409</b>	<b>4.398</b>	<b>11.618</b>
Maravilha	233	9	62				
Marechal Deodoro	5.263	85	92				
Maribondo	426	17	5				

Fonte: CIEVS/AL dados em 10/05/2021.

\*Casos notificados nos últimos 20 dias que estão aguardando inserção de resultados de exames e/ou preenchimento da classificação final nos sistemas de notificação (e-SUS e SIVEP) por parte dos estabelecimentos notificantes e/ou respectivos municípios.

TAXA DE INCIDÊNCIA

Gráfico 13 – Taxa de incidência (por 100.000 hab.) da COVID-19, segundo município de residência. Alagoas, 2020 e 2021.

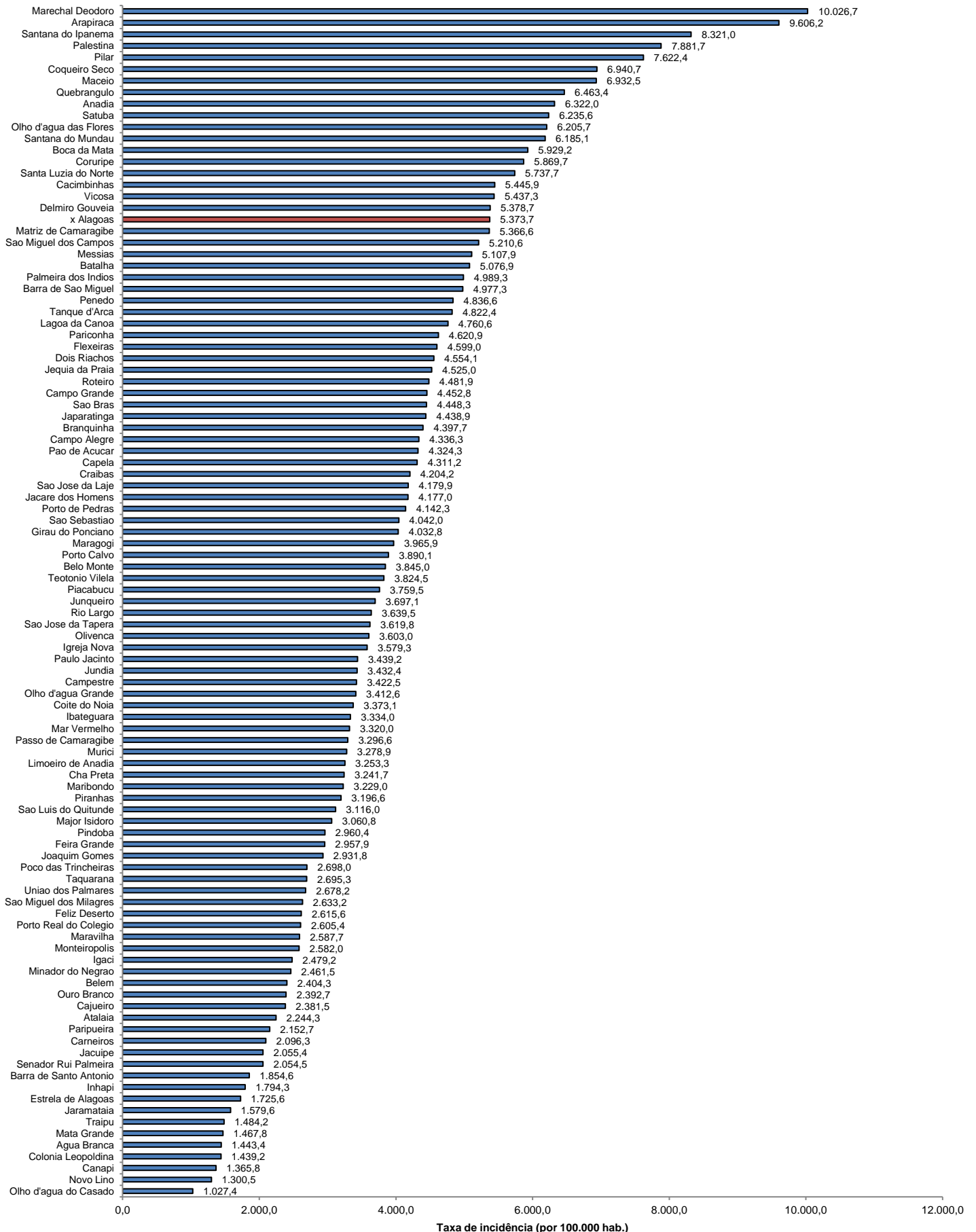

Fonte: CIEVS/AL dados em 10/05/2021. Estimativa TCU/IBGE 2020

TAXA DE INCIDÊNCIA

Gráfico 14 – Taxa de incidência (por 100.000 hab.) da COVID-19, nos últimos 28 dias (11 de abril a 08 de maio), segundo município de residência. Alagoas, 2021.

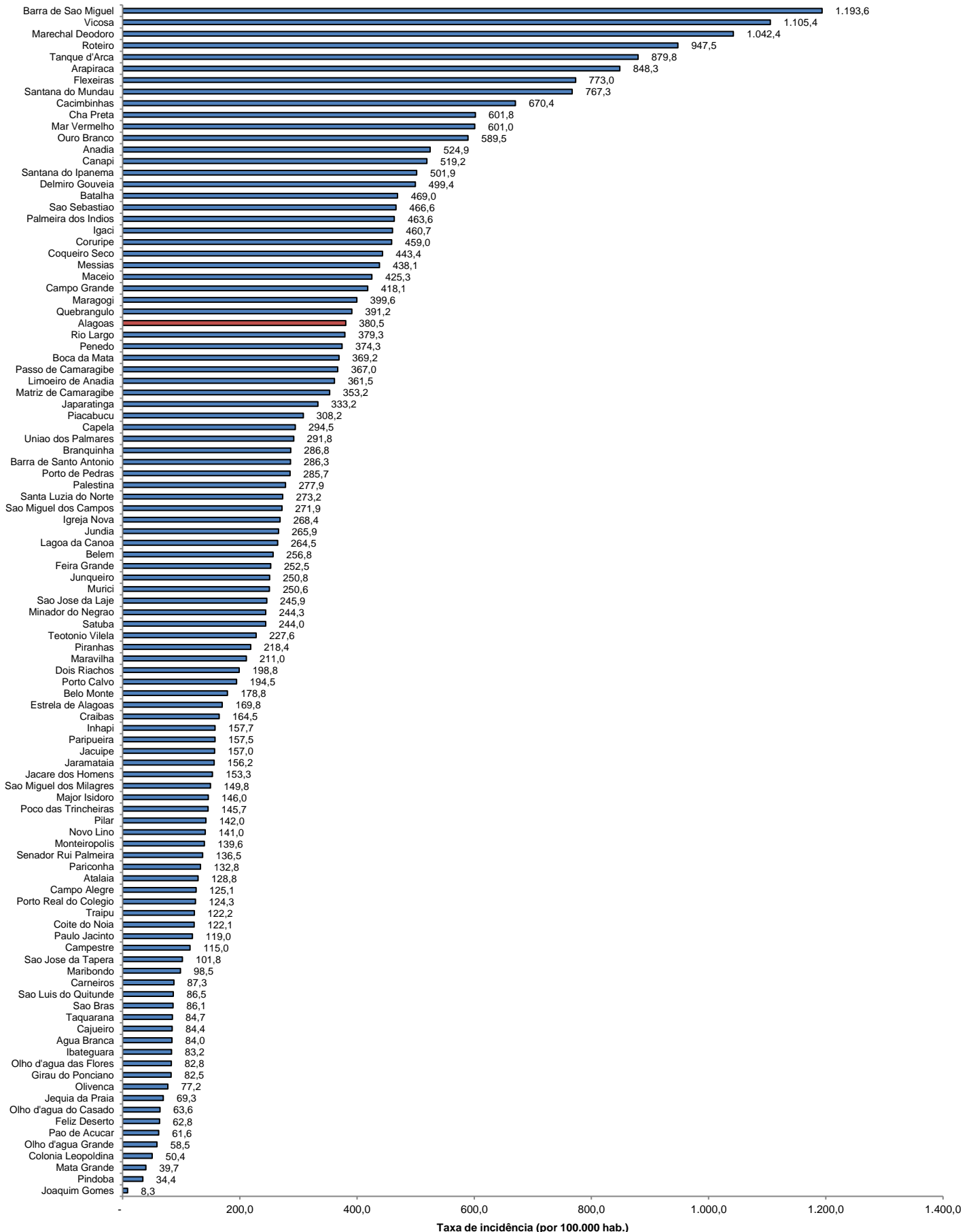

Fonte: CIEVS/AL dados em 10/05/2021. Estimativa TCU/IBGE 2020