

**Informe Epidemiológico - Monitoramento da Emergência - COVID-19**

**19 DE MAIO DE 2021**

**Nº 439**

**Tabela 1** – Frequência de casos segundo classificação operacional para COVID-19. Alagoas, 2020 e 2021.

| Casos Notificados | Em investigação |      | Casos Confirmados |       | Casos Descartados |       | Casos Recuperados |       | Óbito/Letalidade |      |
|-------------------|-----------------|------|-------------------|-------|-------------------|-------|-------------------|-------|------------------|------|
|                   | Nº              | %    | Nº                | %     | Nº                | %     | Nº                | %     | Nº               | %    |
| 462.244           | 12.594          | 2,7% | 186.122           | 40,3% | 263.528           | 57,0% | 177.282           | 95,3% | 4.538            | 2,4% |

Fonte: CIEVS/AL dados em 19/05/2021.

**SÍNDROME GRIPAL (SG)**

**Figura 1** – Casos confirmados de SG por COVID-19, segundo sexo. Alagoas, 2020 e 2021.

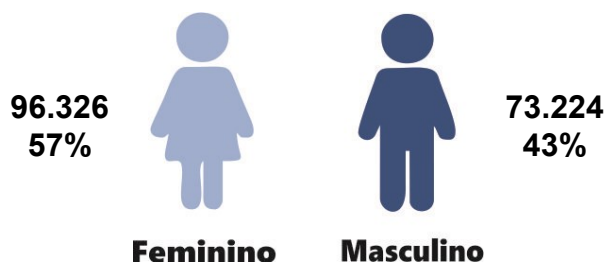

Fonte: CIEVS/AL dados em 19/05/2021.

**Gráfico 1** – Frequência de casos confirmados de SG por COVID-19, segundo evolução. Alagoas, 2020 e 2021.

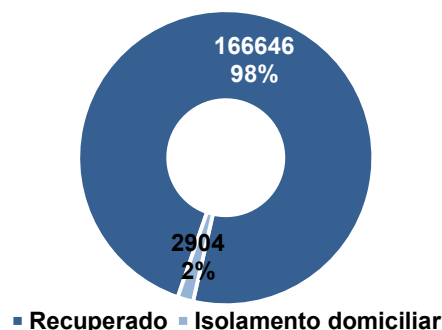

Fonte: CIEVS/AL dados em 19/05/2021.

**Gráfico 2** – Casos confirmados de SG por COVID-19, segundo faixa etária. Alagoas, 2020 e 2021.

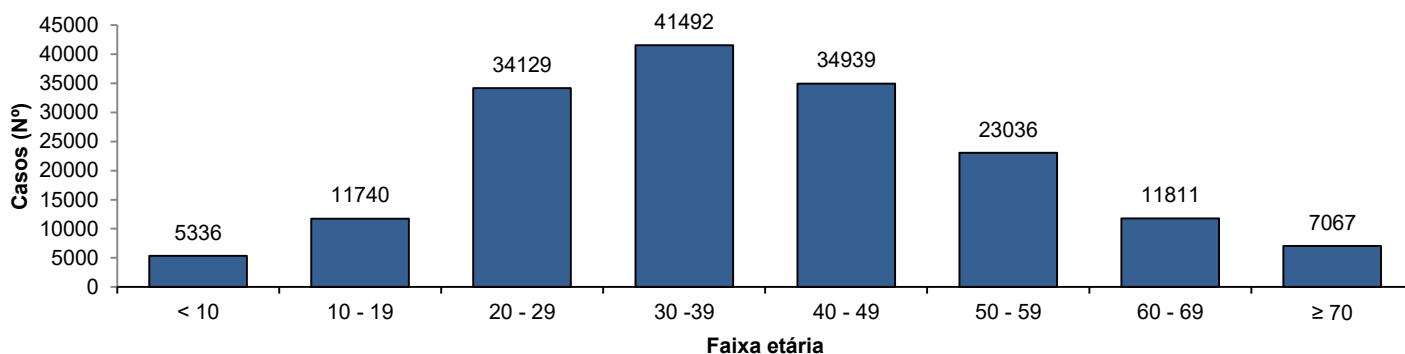

Fonte: CIEVS/AL dados em 19/05/2021.

**SÍNDROME RESPIRATÓRIA AGUDA GRAVE (SRAG)**

**Figura 2** – Casos confirmados de SRAG por COVID-19, segundo sexo. Alagoas, 2020 e 2021.

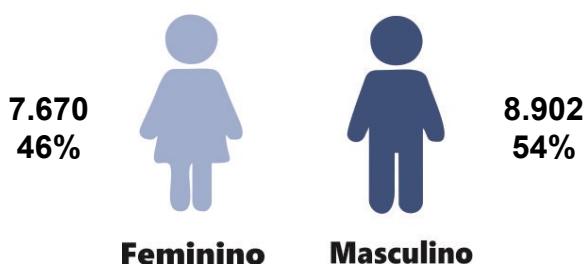

Fonte: CIEVS/AL dados em 19/05/2021.

**Gráfico 3** – Frequência de casos confirmados de SRAG por COVID-19, segundo evolução. Alagoas, 2020 e 2021.

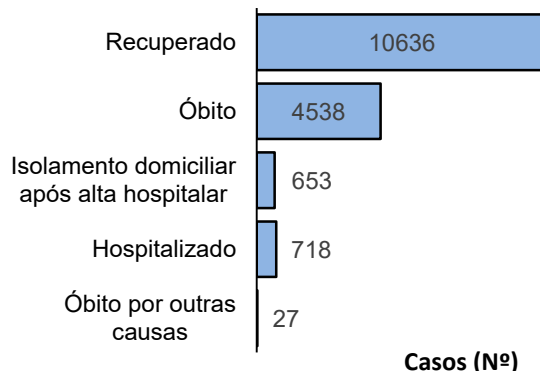

Fonte: CIEVS/AL dados em 19/05/2021.

**Gráfico 4** – Frequência da faixa etária dos casos confirmados de SRAG por COVID-19. Alagoas, 2020 e 2021.

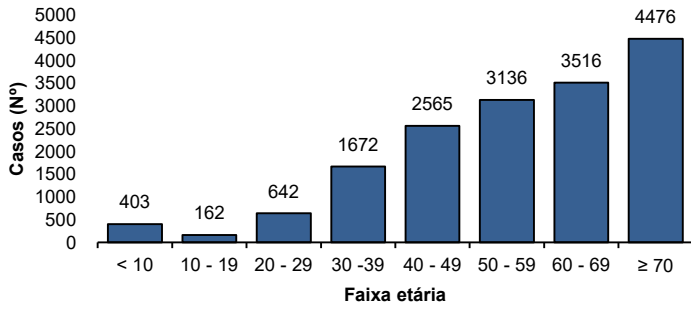

Fonte: CIEVS/AL dados em 19/05/2021.

**Gráfico 5** – Frequência de casos confirmados de SRAG por COVID-19, segundo raça/cor. Alagoas, 2020 e 2021.

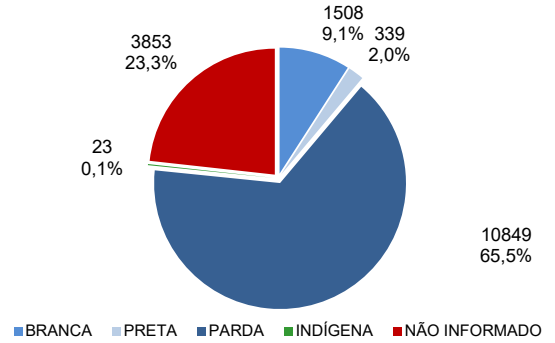

Fonte: CIEVS/AL dados em 19/05/2021.

### ÓBITOS CONFIRMADOS

**Gráfico 6** – Pirâmide etária dos óbitos confirmados por COVID-19, segundo sexo. Alagoas, 2020 e 2021.

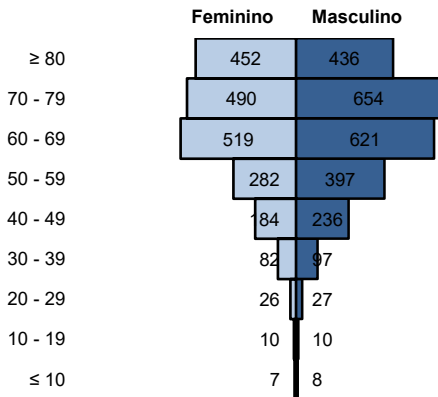

Fonte: CIEVS/AL dados em 19/05/2021.

**Gráfico 7** – Frequência de óbitos confirmados por COVID-19, segundo raça/cor. Alagoas, 2020 e 2021.

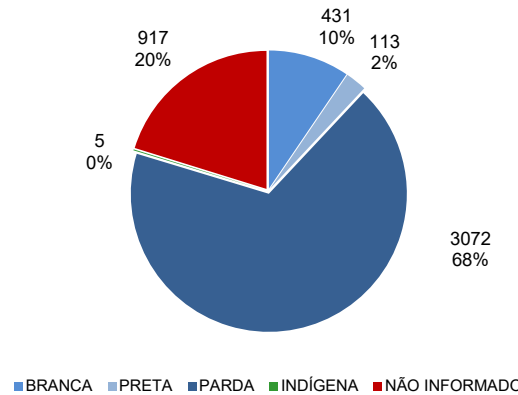

Fonte: CIEVS/AL dados em 19/05/2021.

**Gráfico 8** – Frequência dos óbitos confirmados por COVID-19, segundo comorbidade e fator de risco. Alagoas, 2020 e 2021.

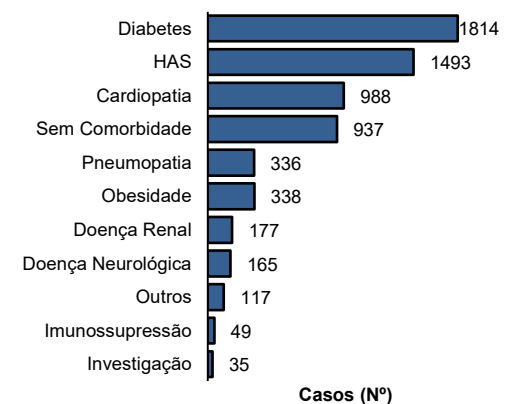

Fonte: CIEVS/AL dados em 19/05/2021.

### DIAGNÓSTICO LABORATORIAL

**Gráfico 9** – Número de exames recebidos e liberados pelo LACEN/AL, segundo mês de solicitação. Alagoas, 2020 e 2021.

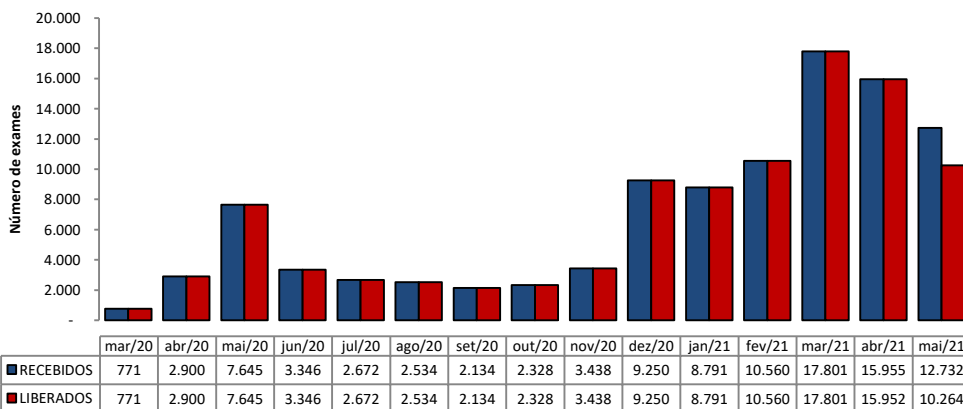

Fonte: LACEN/AL dados em 19/05/2021.

**Gráfico 10** – Proporção de resultados confirmados e descartados por diagnóstico laboratorial realizado por RT-PCR, segundo mês de solicitação. Alagoas, 2020 e 2021.

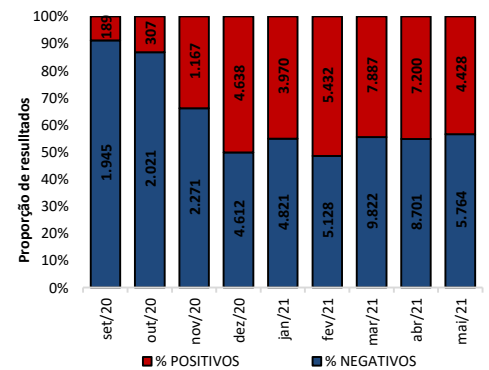

Fonte: LACEN/AL dados em 19/05/2021.

### TESTES LABORATORIAIS

| QUANTITATIVO GERAL DE TESTES REALIZADOS EM 18/05/2021 |        |
|---|--------|
| Testes Rápidos (TR)                                   | 71     |
| Positivos   | 30     |
| Negativos   | 41     |
| Testes RT - PCR                                       | 479    |
| Confirmados   | 238    |
| Descartados   | 241    |
| ESTOQUE DE TESTES DISPONÍVEIS PARA DIAGNÓSTICO        |        |
| Testes Rápidos (TR)                                   | 11.945 |
| Kit amplificação RT-PCR (Reações)                     | 26.160 |

### PROFISSIONAIS DA SAÚDE

|                                    |         |
|------------------------------------|---------|
| Casos confirmados (geral)          | 186.122 |
| Profissionais da Saúde Confirmados | 7.415   |
| Percentual de confirmados          | 4,0%    |

Fonte: e-SUS VE dados em 19/05/2021.

EVOLUÇÃO DE CASOS E ÓBITOS POR SEMANA EPIDEMIOLÓGICA

Gráfico 11 – Frequência de casos e óbitos confirmados segundo semana epidemiológica de ocorrência. Alagoas, 2020 e 2021.

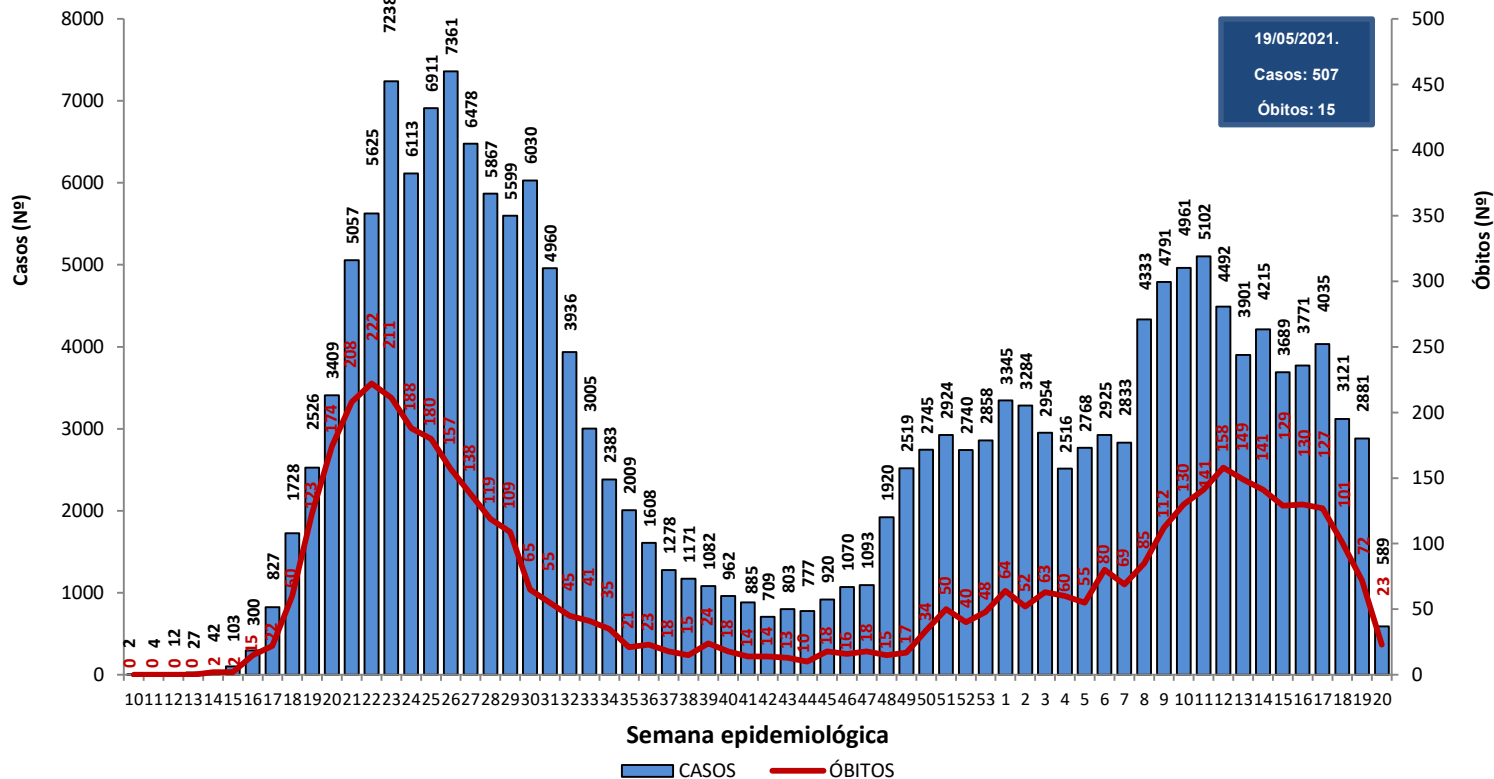

Fonte: CIEVS/AL dados em 19/05/2021.

Gráfico 12 – Frequência de casos por região (metropolitana e demais municípios) segundo semana epidemiológica de ocorrência. Alagoas, 2020 e 2021.

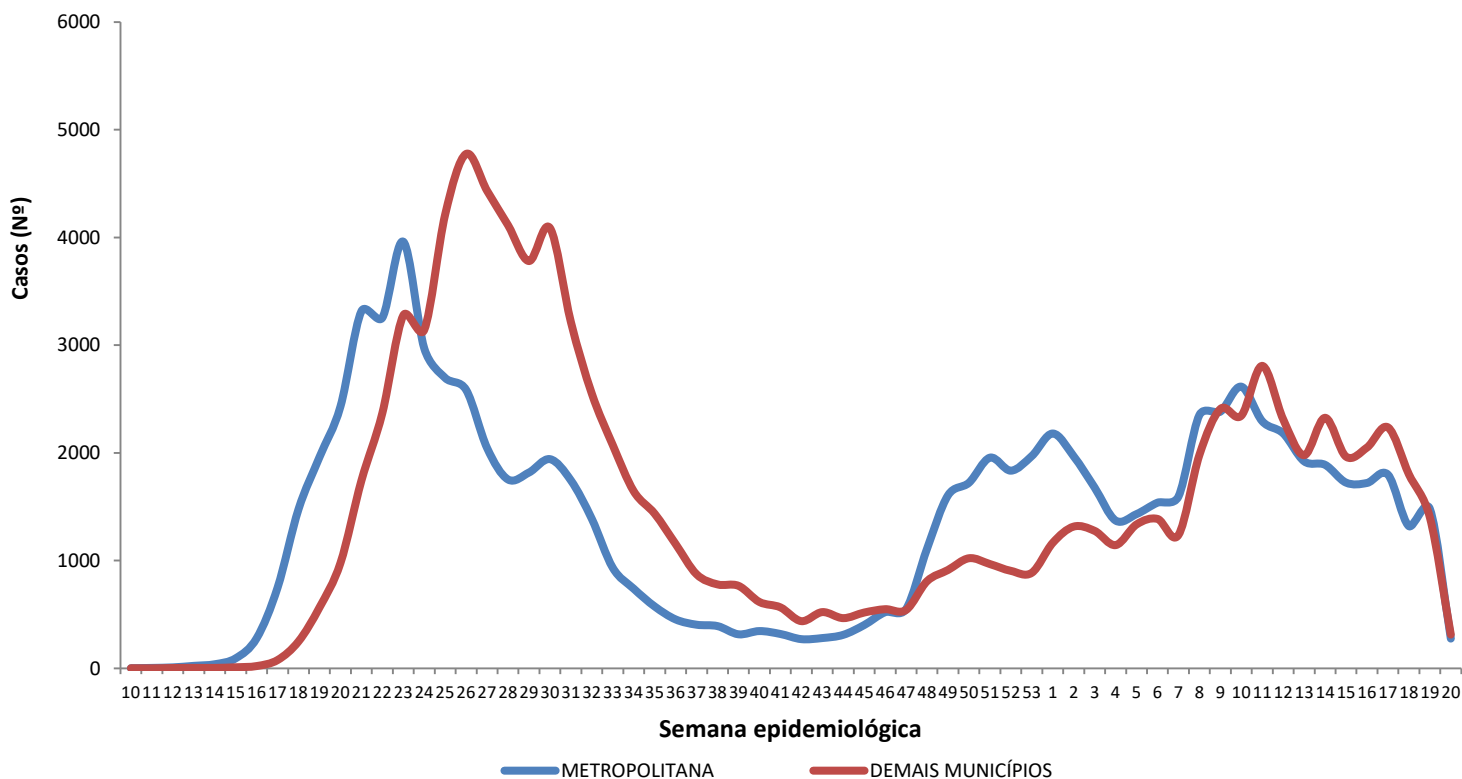

Região Metropolitana de Maceió – Barra de Santo Antônio, Barra de São Miguel, Coqueiro Seco, Maceió, Marechal Deodoro, Messias, Murici, Paripueira, Pilar, Rio Largo, Santa Luzia do Norte e Satuba.

Fonte: CIEVS/AL dados em 19/05/2021.

DISTRIBUIÇÃO ESPACIAL

**Figura 3** – Taxa de incidência acumulada (por 100.000 hab.) dos casos confirmados da COVID-19, segundo município de residência. Alagoas, 2020 e 2021.

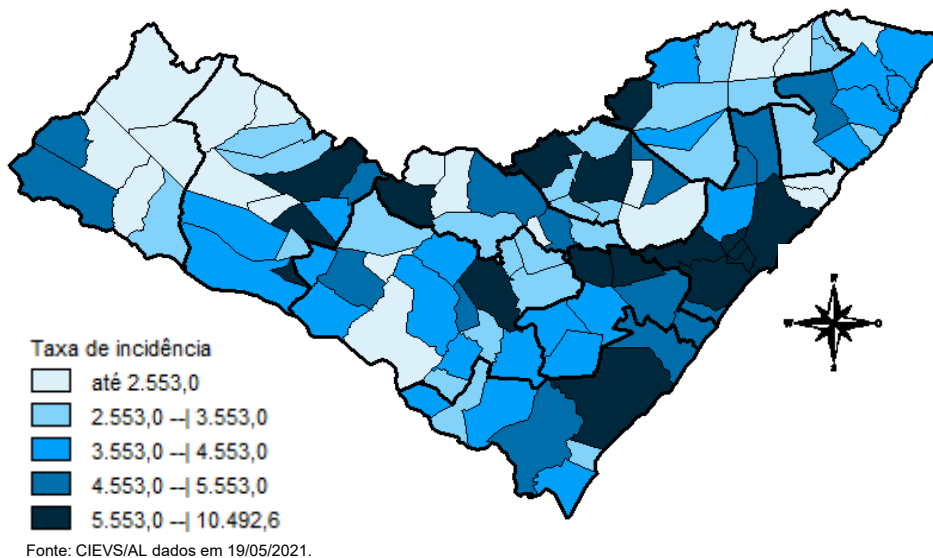

**Figura 4** – Taxa de incidência (por 100.000 hab.) dos casos confirmados da COVID-19, nos últimos 28 dias (21 de abril a 18 de maio), segundo município de residência. Alagoas, 2021.

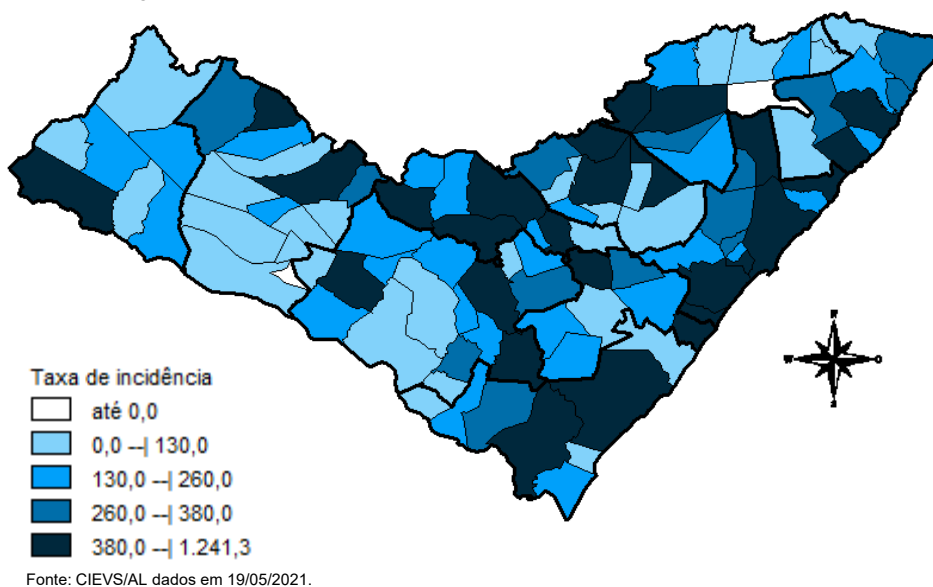

**Figura 5** – Taxa de mortalidade acumulada (por 100.000 hab.) dos casos confirmados da COVID-19, segundo município de residência. Alagoas, 2020 e 2021.

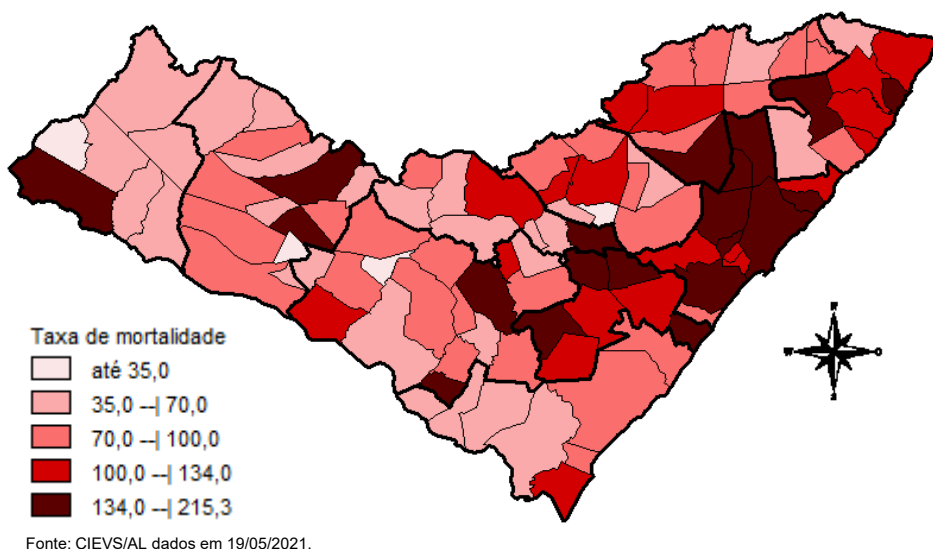

## DISTRIBUIÇÃO ESPACIAL

**Tabela 2** – Frequência de casos e óbitos confirmados de COVID-19, e casos em investigação segundo município de residência. Alagoas, 2020 e 2021.

| MUNICÍPIO DE RESIDÊNCIA | CASOS  | ÓBITOS | INVESTIGAÇÃO* | MUNICÍPIO DE RESIDÊNCIA | CASOS          | ÓBITOS       | INVESTIGAÇÃO* |
|-------------------------|--------|--------|---------------|-------------------------|----------------|--------------|---------------|
| Água Branca             | 315    | 14     | 26            | Mata Grande             | 383            | 12           | 34            |
| Anadia                  | 1.139  | 25     | 28            | Matriz do Camaragibe    | 1.345          | 34           | 5             |
| Arapiraca               | 23.177 | 370    | 2.254         | Messias                 | 955            | 26           | 142           |
| Atalaia                 | 1.078  | 43     | 64            | Minador do Negrão       | 132            | 5            | 12            |
| Barra de Santo Antônio  | 355    | 20     | 20            | Monteirópolis           | 191            | 2            | 1             |
| Barra de São Miguel     | 445    | 7      | 24            | Murici                  | 958            | 46           | 83            |
| Batalha                 | 966    | 15     | 4             | Novo Lino               | 167            | 11           | 2             |
| Belém                   | 106    | 3      | 5             | Olho d'Água das Flores  | 1.373          | 30           | 3             |
| Belo Monte              | 270    | 7      | 42            | Olho d'Água do Casado   | 98             | 5            | 1             |
| Boca da Mata            | 1.669  | 42     | 101           | Olho d'Água Grande      | 177            | 9            | 8             |
| Branquinha              | 469    | 9      | 10            | Olivença                | 430            | 9            | 22            |
| Cacimbinhas             | 613    | 7      | 48            | Ouro Branco             | 293            | 6            | 44            |
| Cajueiro                | 515    | 20     | 10            | Palestina               | 400            | 3            | 2             |
| Campestre               | 243    | 6      | 2             | Palmeira dos Índios     | 3.838          | 94           | 115           |
| Campo Alegre            | 2.530  | 63     | 146           | Pão de Açúcar           | 1.070          | 22           | 5             |
| Campo Grande            | 431    | 8      | 3             | Pariconha               | 497            | 1            | 11            |
| Canapi                  | 257    | 7      | 0             | Paripueira              | 294            | 18           | 5             |
| Capela                  | 777    | 11     | 120           | Passo de Camaragibe     | 555            | 13           | 2             |
| Carneiros               | 199    | 6      | 23            | Paulo Jacinto           | 266            | 10           | 2             |
| Chã Preta               | 255    | 7      | 16            | Penedo                  | 3.243          | 36           | 437           |
| Coité do Noia           | 361    | 14     | 61            | Piaçabuçu               | 685            | 19           | 229           |
| Colônia Leopoldina      | 320    | 15     | 61            | Pilar                   | 2.857          | 37           | 21            |
| Coqueiro Seco           | 421    | 6      | 28            | Pindoba                 | 87             | 1            | 16            |
| Coruripe                | 3.461  | 42     | 156           | Piranhas                | 834            | 15           | 18            |
| Craíbas                 | 1.055  | 18     | 7             | Poço das Trincheiras    | 390            | 6            | 2             |
| Delmiro Gouveia         | 2.887  | 82     | 89            | Porto Calvo             | 1.080          | 33           | 39            |
| Dois Riachos            | 533    | 5      | 27            | Porto de Pedras         | 336            | 9            | 34            |
| Estrela de Alagoas      | 325    | 10     | 10            | Porto Real do Colégio   | 558            | 13           | 17            |
| Feira Grande            | 669    | 11     | 121           | Quebrangulo             | 743            | 11           | 39            |
| Feliz Deserto           | 125    | 4      | 1             | Rio Largo               | 3.018          | 124          | 119           |
| Flexeiras               | 607    | 18     | 23            | Roteiro                 | 316            | 11           | 9             |
| Girau do Ponciano       | 1.687  | 34     | 2             | Santa Luzia do Norte    | 432            | 8            | 11            |
| Ibateguara              | 541    | 13     | 6             | Santana do Ipanema      | 4.056          | 68           | 143           |
| Igaci                   | 725    | 10     | 9             | Santana do Mundaú       | 687            | 13           | 39            |
| Igreja Nova             | 933    | 12     | 121           | São Brás                | 313            | 3            | 4             |
| Inhapi                  | 349    | 7      | 13            | São José da Laje        | 1.019          | 23           | 12            |
| Jacaré dos Homens       | 221    | 2      | 8             | São José da Tapera      | 1.185          | 31           | 72            |
| Jacuípe                 | 145    | 4      | 5             | São Luís do Quitunde    | 1.102          | 24           | 4             |
| Japaratinga             | 380    | 12     | 1             | São Miguel dos Campos   | 3.245          | 73           | 27            |
| Jaramataia              | 95     | 1      | 17            | São Miguel dos Milagres | 222            | 10           | 4             |
| Jequiá da Praia         | 534    | 9      | 41            | São Sebastião           | 1.465          | 25           | 189           |
| Joaquim Gomes           | 706    | 20     | 5             | Satuba                  | 956            | 30           | 64            |
| Jundiá                  | 144    | 3      | 4             | Senador Rui Palmeira    | 288            | 10           | 30            |
| Junqueiro               | 942    | 35     | 21            | Tanque d'Arca           | 311            | 4            | 41            |
| Lagoa da Canoa          | 862    | 17     | 259           | Taquarana               | 564            | 11           | 9             |
| Limoeiro de Anadia      | 956    | 22     | 80            | Teotônio Vilela         | 1.755          | 56           | 149           |
| Maceió                  | 73.085 | 2.074  | 5.489         | Traipu                  | 428            | 14           | 2             |
| Major Isidoro           | 624    | 19     | 48            | União Dos Palmares      | 1.901          | 73           | 116           |
| Mar Vermelho            | 122    | 2      | 10            | Viçosa                  | 1.492          | 31           | 401           |
| Maragogi                | 1.338  | 35     | 2             | <b>Total</b>            | <b>186.122</b> | <b>4.538</b> | <b>12.594</b> |
| Maravilha               | 244    | 9      | 35            |                         |                |              |               |
| Marechal Deodoro        | 5.496  | 87     | 89            |                         |                |              |               |
| Maribondo               | 430    | 18     | 3             |                         |                |              |               |

Fonte: CIEVS/AL dados em 19/05/2021.

\*Casos notificados nos últimos 20 dias que estão aguardando inserção de resultados de exames e/ou preenchimento da classificação final nos sistemas de notificação (e-SUS e SIVEP) por parte dos estabelecimentos notificantes e/ou respectivos municípios.

TAXA DE INCIDÊNCIA

Gráfico 13 – Taxa de incidência (por 100.000 hab.) da COVID-19, segundo município de residência. Alagoas, 2020 e 2021.

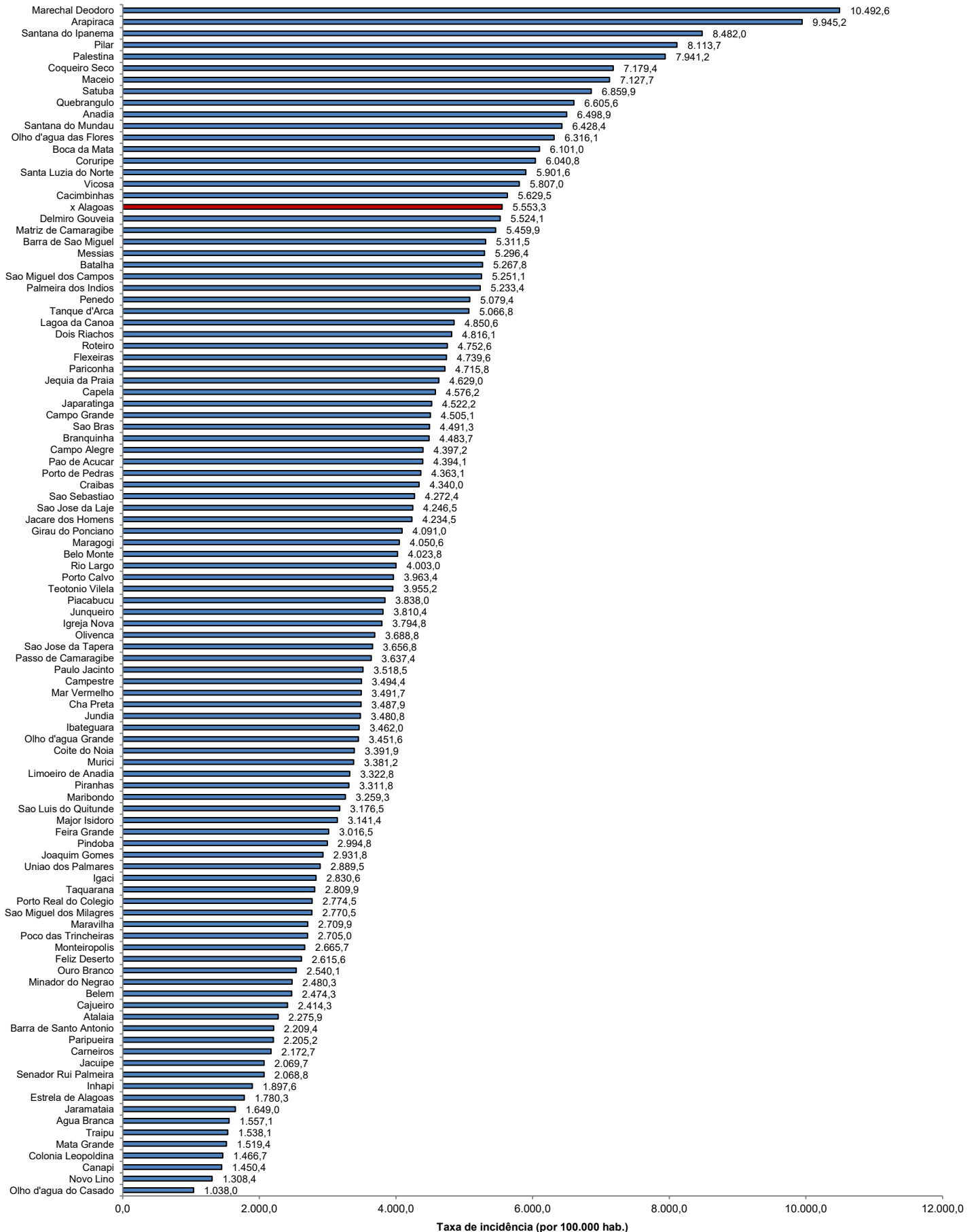

Fonte: CIEVS/AL dados em 19/05/2021. Estimativa TCU/IBGE 2020

TAXA DE INCIDÊNCIA

Gráfico 14 – Taxa de incidência (por 100.000 hab.) da COVID-19, nos últimos 28 dias (21 de abril a 18 de maio), segundo município de residência. Alagoas, 2021.

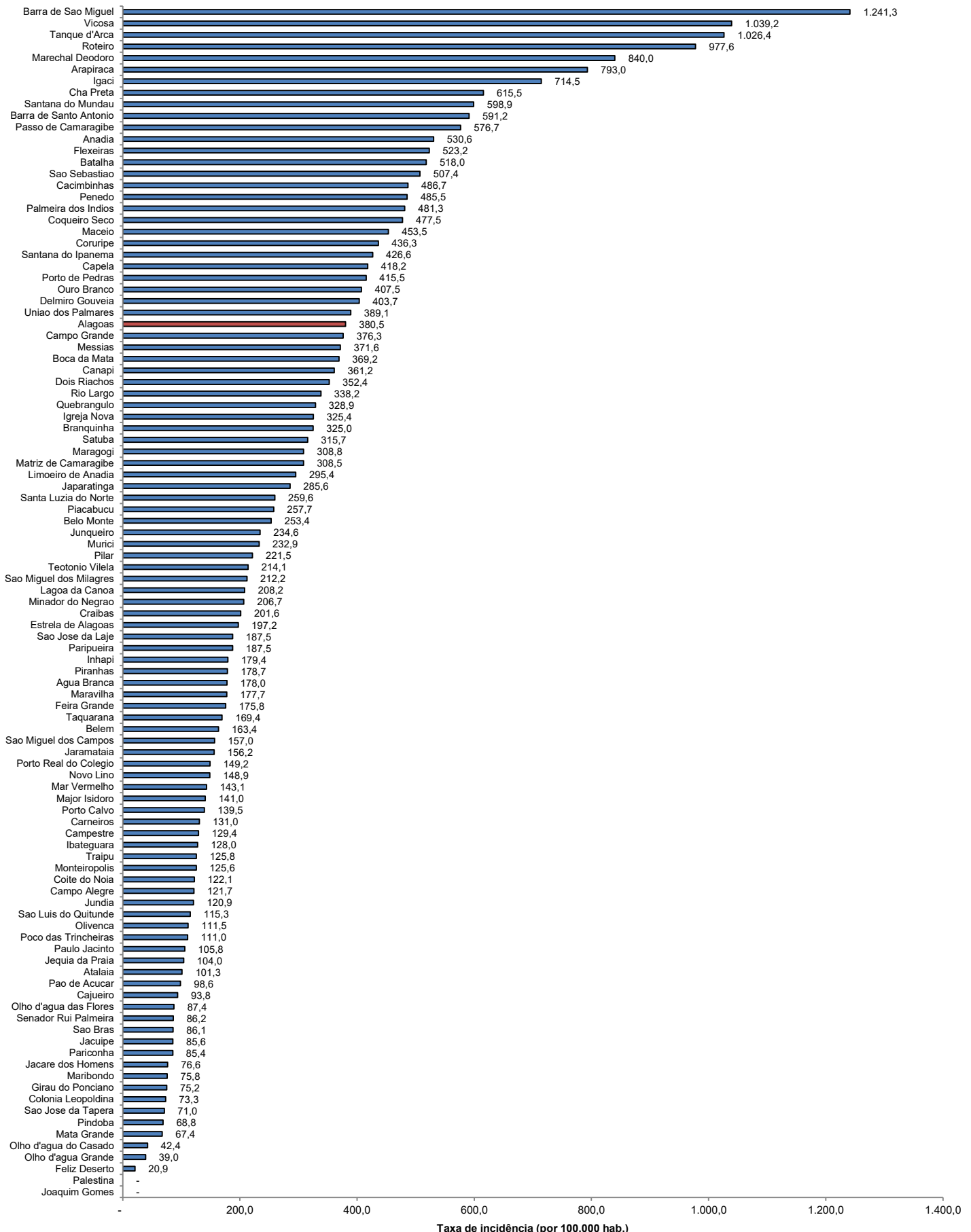

Fonte: CIEVS/AL dados em 19/05/2021. Estimativa TCU/IBGE 2020