

Informe Epidemiológico - Monitoramento da Emergência - COVID-19

21 DE MAIO DE 2021

Nº 441

Tabela 1 – Frequência de casos segundo classificação operacional para COVID-19. Alagoas, 2020 e 2021.

Casos Notificados	Em investigação		Casos Confirmados		Casos Descartados		Casos Recuperados		Óbito/Letalidade	
	Nº	%	Nº	%	Nº	%	Nº	%	Nº	%
467.809	13.619	2,9%	187.476	40,1%	266.714	57,0%	178.686	95,3%	4.571	2,4%

Fonte: CIEVS/AL dados em 21/05/2021.

SÍNDROME GRIPAL (SG)

Figura 1 – Casos confirmados de SG por COVID-19, segundo sexo. Alagoas, 2020 e 2021.

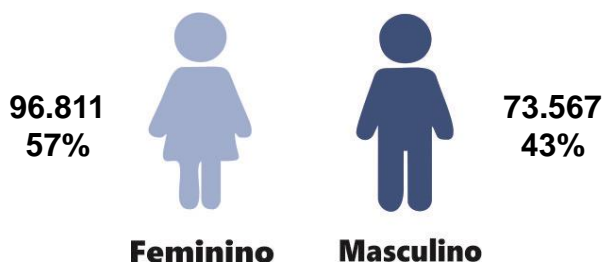

Fonte: CIEVS/AL dados em 21/05/2021.

Gráfico 1 – Frequência de casos confirmados de SG por COVID-19, segundo evolução. Alagoas, 2020 e 2021.

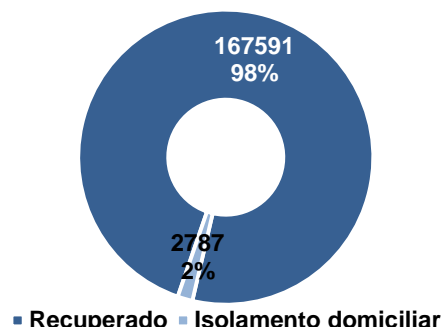

Fonte: CIEVS/AL dados em 21/05/2021.

Gráfico 2 – Casos confirmados de SG por COVID-19, segundo faixa etária. Alagoas, 2020 e 2021.

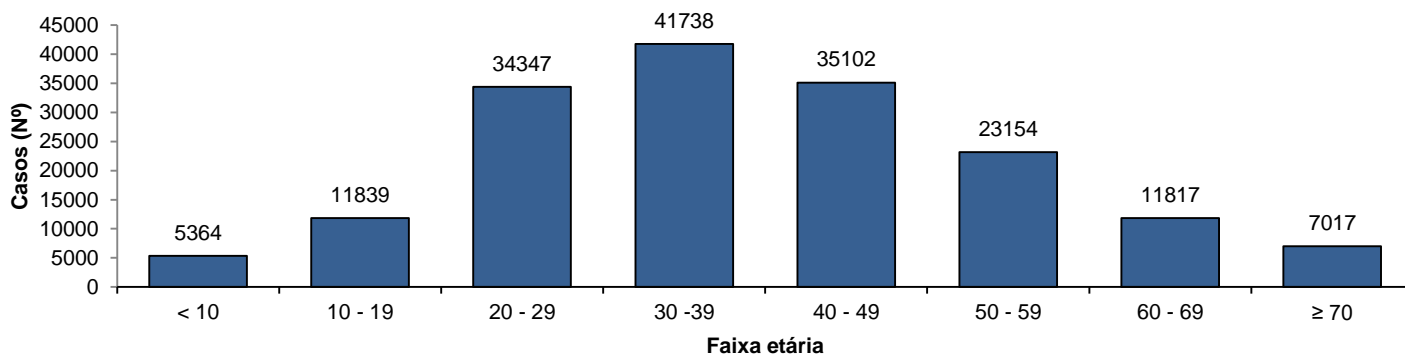

Fonte: CIEVS/AL dados em 21/05/2021.

SÍNDROME RESPIRATÓRIA AGUDA GRAVE (SRAG)

Figura 2 – Casos confirmados de SRAG por COVID-19, segundo sexo. Alagoas, 2020 e 2021.

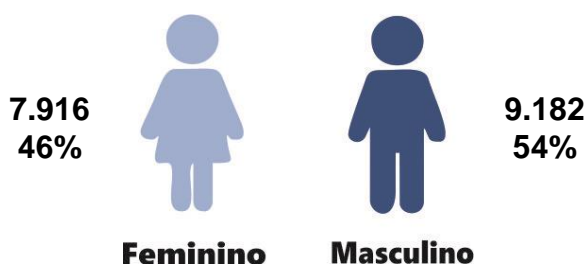

Fonte: CIEVS/AL dados em 21/05/2021.

Gráfico 3 – Frequência de casos confirmados de SRAG por COVID-19, segundo evolução. Alagoas, 2020 e 2021.

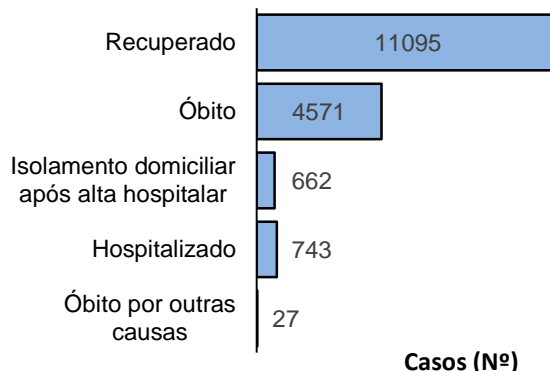

Fonte: CIEVS/AL dados em 21/05/2021.

Gráfico 4 – Frequência da faixa etária dos casos confirmados de SRAG por COVID-19. Alagoas, 2020 e 2021.

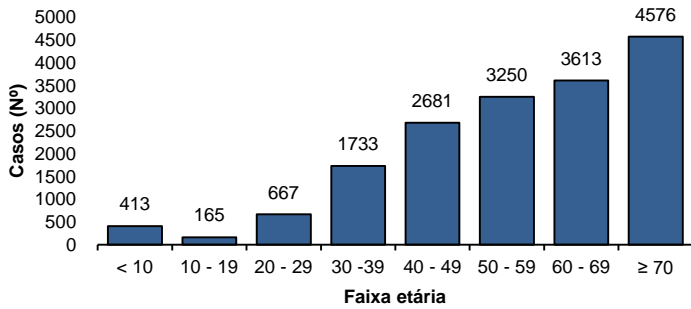

Fonte: CIEVS/AL dados em 21/05/2021.

Gráfico 5 – Frequência de casos confirmados de SRAG por COVID-19, segundo raça/cor. Alagoas, 2020 e 2021.

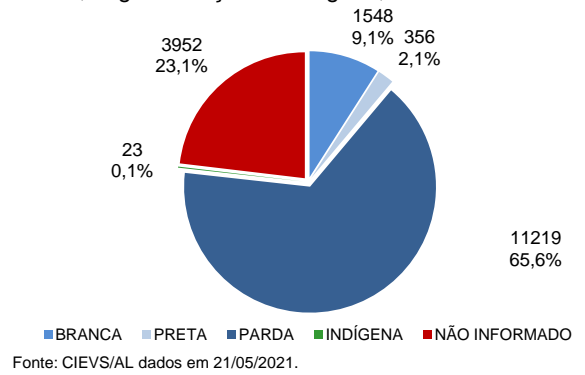

Fonte: CIEVS/AL dados em 21/05/2021.

ÓBITOS CONFIRMADOS

Gráfico 6 – Pirâmide etária dos óbitos confirmados por COVID-19, segundo sexo. Alagoas, 2020 e 2021.

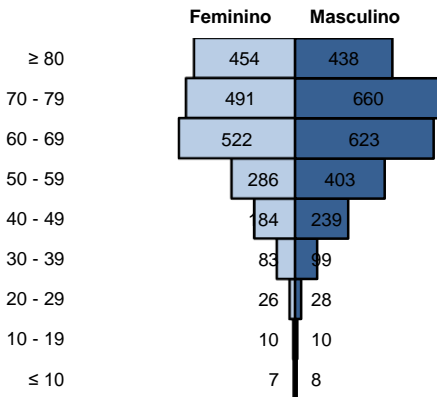

Fonte: CIEVS/AL dados em 21/05/2021.

Gráfico 7 – Frequência de óbitos confirmados por COVID-19, segundo raça/cor. Alagoas, 2020 e 2021.

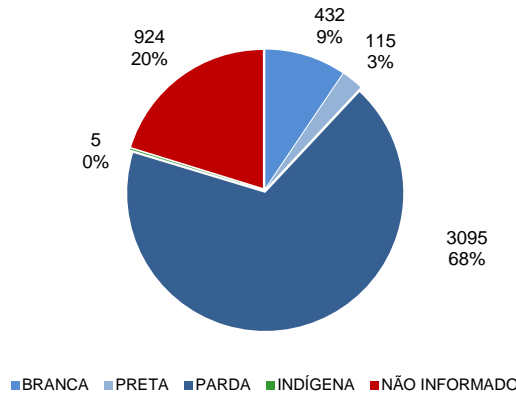

Fonte: CIEVS/AL dados em 21/05/2021.

Gráfico 8 – Frequência dos óbitos confirmados por COVID-19, segundo comorbidade e fator de risco. Alagoas, 2020 e 2021.

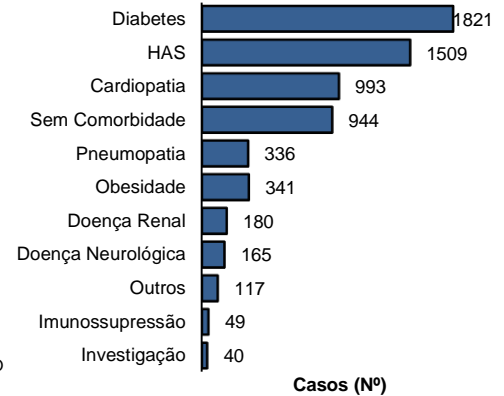

Fonte: CIEVS/AL dados em 21/05/2021.

DIAGNÓSTICO LABORATORIAL

Gráfico 9 – Número de exames recebidos e liberados pelo LACEN/AL, segundo mês de solicitação. Alagoas, 2020 e 2021.

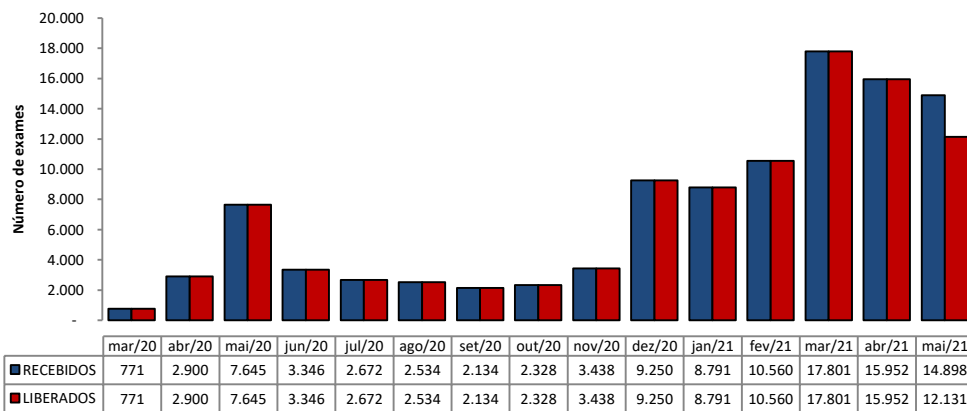

Fonte: LACEN/AL dados em 21/05/2021.

Gráfico 10 – Proporção de resultados confirmados e descartados por diagnóstico laboratorial realizado por RT-PCR, segundo mês de solicitação. Alagoas, 2020 e 2021.

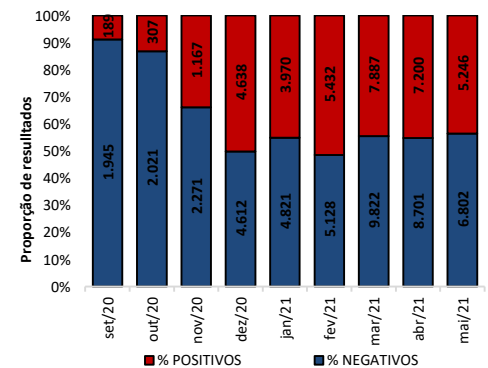

Fonte: LACEN/AL dados em 21/05/2021.

TESTES LABORATORIAIS

QUANTITATIVO GERAL DE TESTES REALIZADOS EM 20/05/2021	
Testes Rápidos (TR)	92
Positivos	34
Negativos	58
Testes RT - PCR	870
Confirmados	417
Descartados	453
ESTOQUE DE TESTES DISPONÍVEIS PARA DIAGNÓSTICO	
Testes Rápidos (TR)	11.945
Kit amplificação RT-PCR (Reações)	24.304

PROFISSIONAIS DA SAÚDE

Casos confirmados (geral)	187.476
Profissionais da Saúde Confirmados	7.429
Percentual de confirmados	4,0%

Fonte: e-SUS VE dados em 21/05/2021.

EVOLUÇÃO DE CASOS E ÓBITOS POR SEMANA EPIDEMIOLÓGICA

Gráfico 11 – Frequência de casos e óbitos confirmados segundo semana epidemiológica de ocorrência. Alagoas, 2020 e 2021.

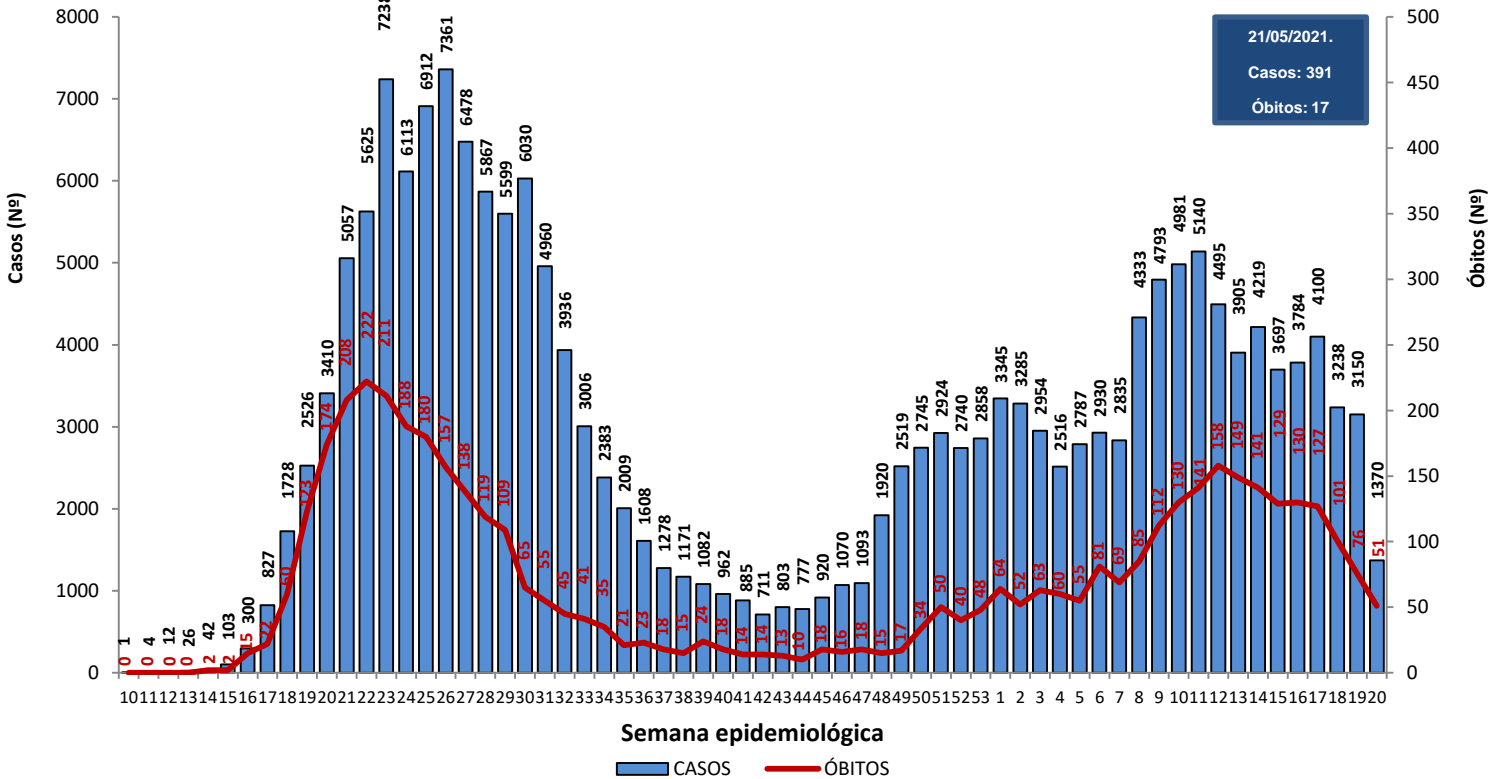

Fonte: CIEVS/AL dados em 21/05/2021.

Gráfico 12 – Frequência de casos por região (metropolitana e demais municípios) segundo semana epidemiológica de ocorrência. Alagoas, 2020 e 2021.

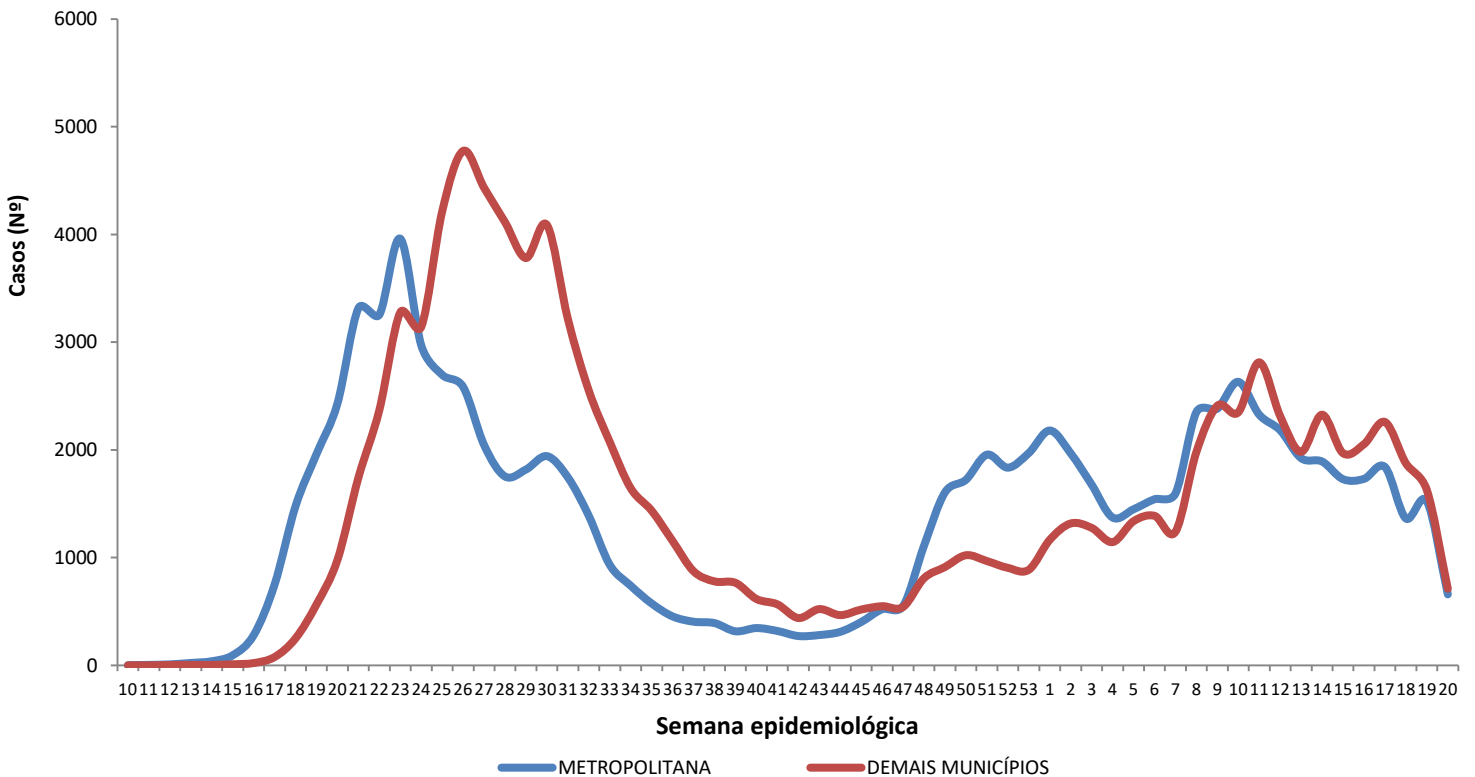

Região Metropolitana de Maceió – Barra de Santo Antônio, Barra de São Miguel, Coqueiro Seco, Maceió, Marechal Deodoro, Messias, Murici, Paripueira, Pilar, Rio Largo, Santa Luzia do Norte e Satuba.

Fonte: CIEVS/AL dados em 21/05/2021.

DISTRIBUIÇÃO ESPACIAL

Figura 3 – Taxa de incidência acumulada (por 100.000 hab.) dos casos confirmados da COVID-19, segundo município de residência. Alagoas, 2020 e 2021.

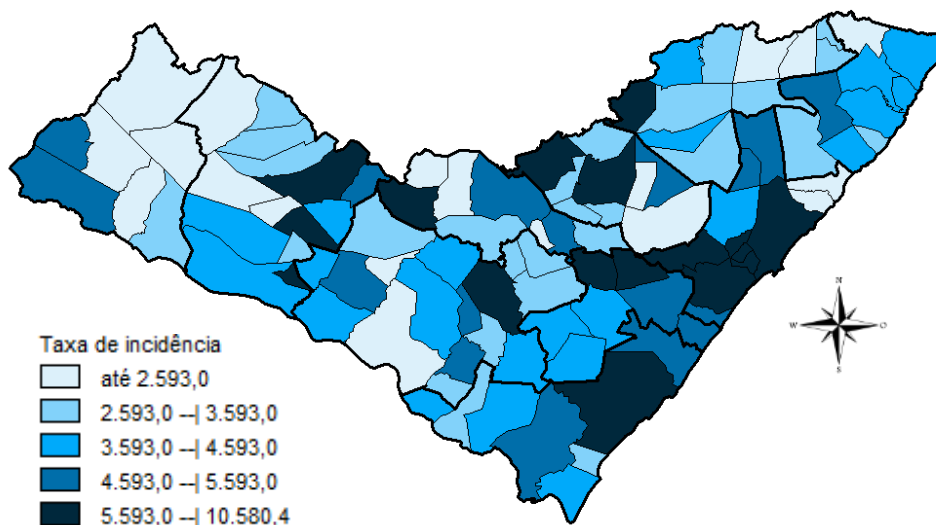

Fonte: CIEVS/AL dados em 21/05/2021.

Figura 4 – Taxa de incidência (por 100.000 hab.) dos casos confirmados da COVID-19, nos últimos 28 dias (23 de abril a 20 de maio), segundo município de residência. Alagoas, 2021.

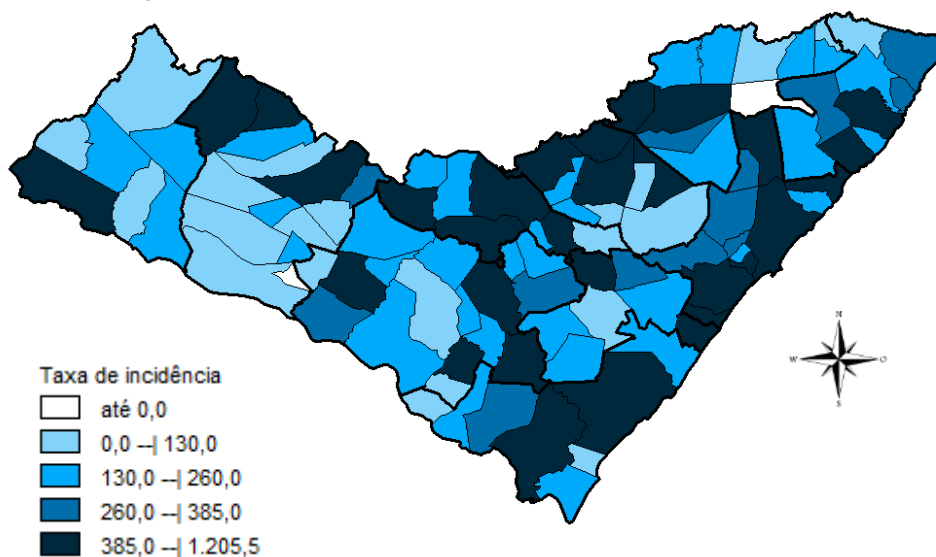

Fonte: CIEVS/AL dados em 21/05/2021.

Figura 5 – Taxa de mortalidade acumulada (por 100.000 hab.) dos casos confirmados da COVID-19, segundo município de residência. Alagoas, 2020 e 2021.

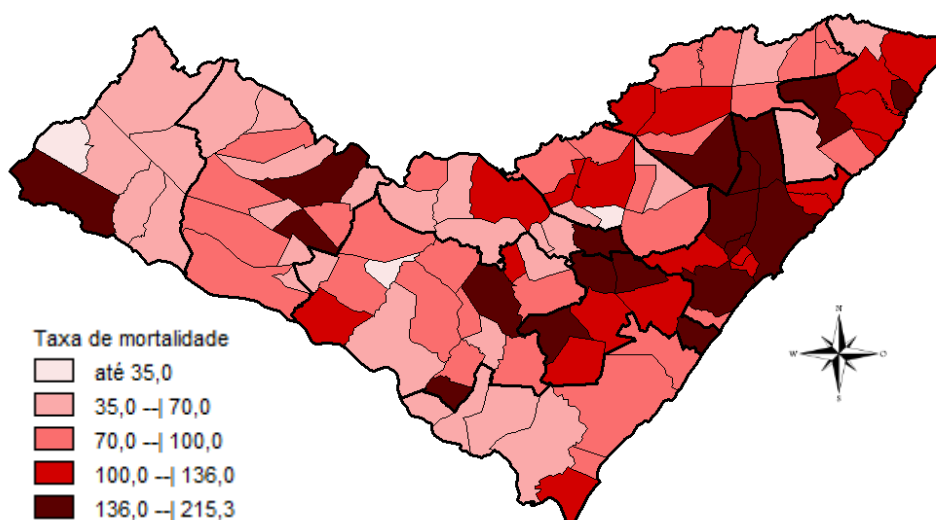

Fonte: CIEVS/AL dados em 21/05/2021.

DISTRIBUIÇÃO ESPACIAL

Tabela 2 – Frequência de casos e óbitos confirmados de COVID-19, e casos em investigação segundo município de residência. Alagoas, 2020 e 2021.

MUNICÍPIO DE RESIDÊNCIA	CASOS	ÓBITOS	INVESTIGAÇÃO*	MUNICÍPIO DE RESIDÊNCIA	CASOS	ÓBITOS	INVESTIGAÇÃO*
Água Branca	320	14	37	Mata Grande	388	12	25
Anadia	1.139	26	53	Matriz do Camaragibe	1.346	34	5
Arapiraca	23.349	376	2.303	Messias	968	26	157
Atalaia	1.080	44	71	Minador do Negrão	132	5	15
Barra de Santo Antônio	358	20	54	Monteirópolis	192	3	0
Barra de São Miguel	448	7	33	Murici	963	46	94
Batalha	969	15	4	Novo Lino	169	11	2
Belém	107	3	6	Olho d'Água das Flores	1.380	30	6
Belo Monte	277	7	43	Olho d'Água do Casado	98	5	1
Boca da Mata	1.669	42	90	Olho d'Água Grande	178	9	6
Branquinha	470	9	10	Oliveira	431	9	20
Cacimbinhas	617	7	68	Ouro Branco	303	6	59
Cajueiro	517	20	9	Palestina	400	3	1
Campestre	244	6	3	Palmeira dos Índios	3.879	95	151
Campo Alegre	2.537	64	162	Pão de Açúcar	1.077	22	7
Campo Grande	444	8	3	Pariconha	498	1	22
Canapi	281	7	0	Paripueira	300	18	7
Capela	795	11	128	Passo de Camaragibe	580	13	2
Carneiros	200	6	16	Paulo Jacinto	268	10	7
Chã Preta	258	7	18	Penedo	3.286	38	519
Coité do Noia	365	14	57	Piaçabuçu	689	19	216
Colônia Leopoldina	322	15	69	Pilar	2.915	37	16
Coqueiro Seco	422	6	26	Pindoba	87	1	13
Coruripe	3.505	42	171	Piranhas	838	15	20
Craíbas	1.074	18	13	Poço das Trincheiras	390	6	3
Delmiro Gouveia	2.906	84	95	Porto Calvo	1.084	33	48
Dois Riachos	536	5	27	Porto de Pedras	340	9	37
Estrela de Alagoas	328	10	12	Porto Real do Colégio	562	13	41
Feira Grande	678	12	121	Quebrangulo	755	11	45
Feliz Deserto	127	4	5	Rio Largo	3.031	124	109
Flexeiras	617	18	15	Roteiro	316	11	6
Girau do Ponciano	1.688	34	6	Santa Luzia do Norte	433	8	18
Ibateguara	543	13	6	Santana do Ipanema	4.083	68	155
Igaci	747	10	8	Santana do Mundaú	690	13	50
Igreja Nova	935	12	237	São Brás	313	3	19
Inhapi	353	7	18	São José da Laje	1.019	23	10
Jacaré dos Homens	223	2	9	São José da Tapera	1.187	31	89
Jacuípe	145	4	5	São Luís do Quitunde	1.109	24	3
Japaratinga	384	12	1	São Miguel dos Campos	3.252	74	36
Jaramataia	97	1	17	São Miguel dos Milagres	223	10	5
Jequiá da Praia	540	9	43	São Sebastião	1.494	25	203
Joaquim Gomes	706	20	8	Satuba	961	30	66
Jundiá	146	3	3	Senador Rui Palmeira	290	10	22
Junqueiro	951	35	65	Tanque d'Arca	312	4	43
Lagoa da Canoa	877	17	262	Taquarana	566	11	4
Limoeiro de Anadia	961	22	102	Teotônio Vilela	1.760	57	154
Maceió	73.533	2.088	5.876	Traipu	434	14	8
Major Isidoro	626	19	61	União Dos Palmares	1.913	73	139
Mar Vermelho	125	2	7	Viçosa	1.494	31	338
Maragogi	1.340	35	5	Total	187.476	4.571	13.619
Maravilha	249	9	28				
Marechal Deodoro	5.542	88	105				
Maribondo	430	18	3				

Fonte: CIEVS/AL dados em 21/05/2021.

*Casos notificados nos últimos 20 dias que estão aguardando inserção de resultados de exames e/ou preenchimento da classificação final nos sistemas de notificação (e-SUS e SIVEP) por parte dos estabelecimentos notificantes e/ou respectivos municípios.

TAXA DE INCIDÊNCIA

Gráfico 13 – Taxa de incidência (por 100.000 hab.) da COVID-19, segundo município de residência. Alagoas, 2020 e 2021.

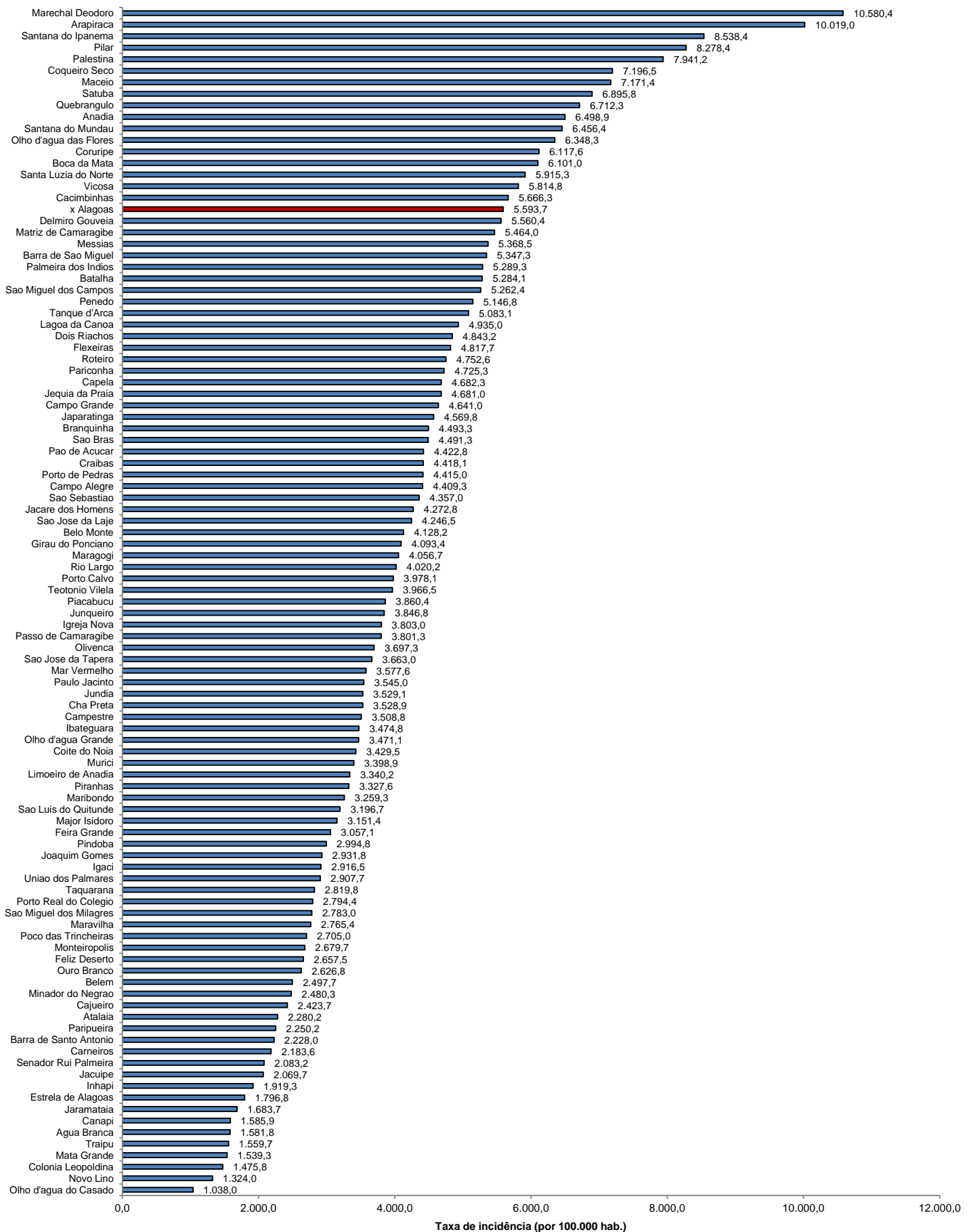

Fonte: CIEVS/AL dados em 21/05/2021. Estimativa TCU/IBGE 2020

TAXA DE INCIDÊNCIA

Gráfico 14 – Taxa de incidência (por 100.000 hab.) da COVID-19, nos últimos 28 dias (23 de abril a 20 de maio), segundo município de residência. Alagoas, 2021.

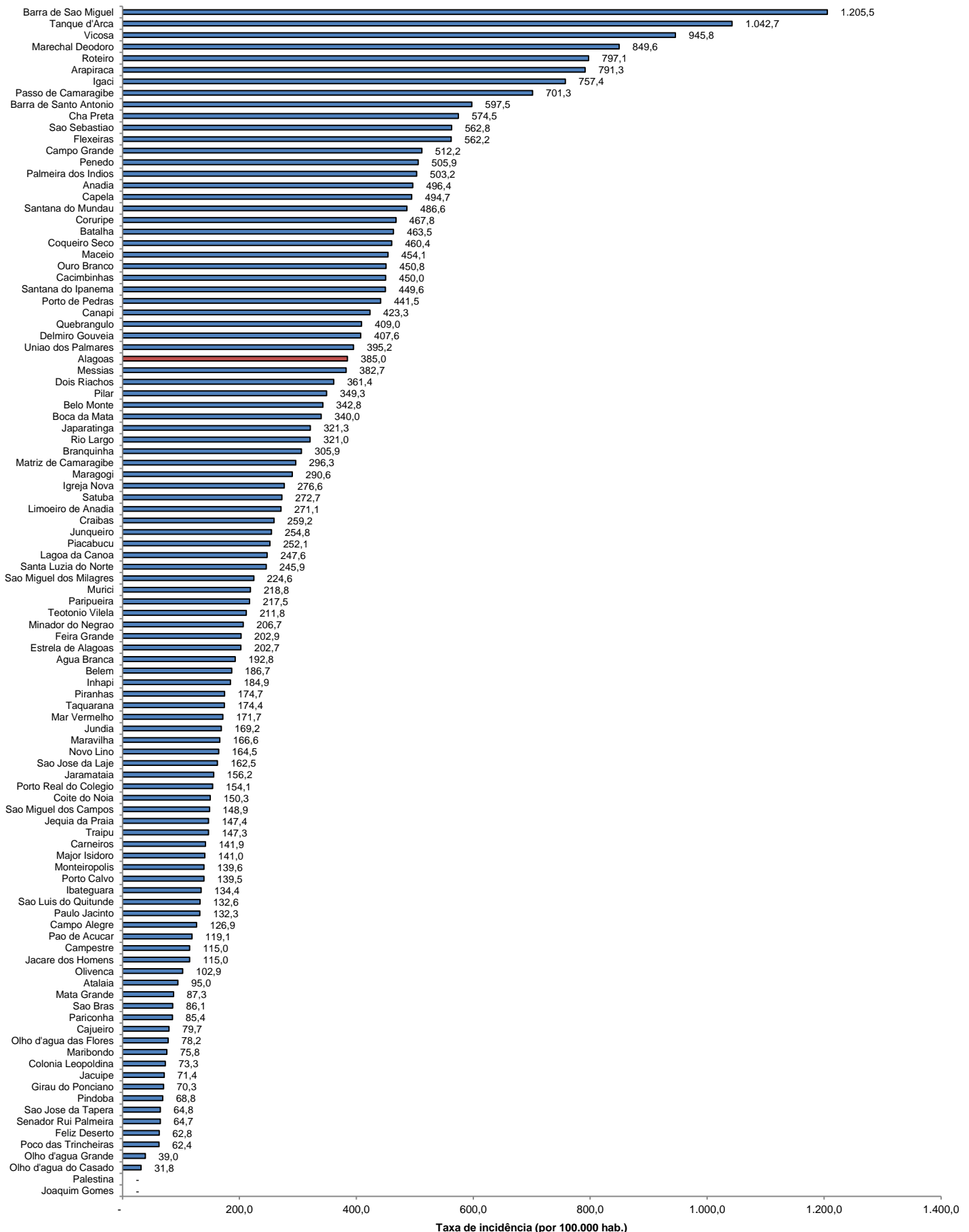

Fonte: CIEVS/AL dados em 21/05/2021. Estimativa TCU/IBGE 2020